

2012 - 1
조사통계-1

2011년도 결산
건설업경영분석
FINANCIAL STATEMENTS OF CONSTRUCTION INDUSTRY

대한건설협회
CONSTRUCTION ASSOCIATION OF KOREA

목 차

I. 조사의 개요	11
II. 2011년 건설업 경영분석	19
1. 개황	21
2. 부문별 분석	23
(1) 성장성 지표	23
(2) 안정성 지표	26
(3) 수익성 지표	30
(4) 비용성 지표	33
(5) 활동성 지표	37
(6) 생산성 지표	39
III. 건설업 경영통계	41
1. 연도별 건설업 경영비율	43
1) 성장성에 관한 지표	43
2) 수익의 관계비율	43
3) 안정성 관계비율	44
4) 비용의 관계비율	45
5) 자산·자본의 회전을	46
6) 생산성에 관한 지표	47
7) 부가가치의 구성	47
2. 건설업 기업규모별 경영비율	48
1) 건설업 기업규모별 성장률 관계비율	48~57
2) 건설업 기업규모별 수익률관계비율	48~57
3) 건설업 기업규모별 안정성관계비율	58~67
4) 건설업 기업규모별 비용관계비율	58~67

5) 건설업 기업규모별 자산·자본의회전율관계비율	68~77
6) 건설업 기업규모별 생산성관계비율	68~77
7) 건설업 기업규모별 부가가치구성	68~77
3. 경영비율 계층별 업체분포 현황	78
1) 총자산증가율 계층별 업체분포	78
2) 자기자본증가율 계층별 업체분포	80
3) 매출액증가율 계층별 업체분포	82
4) 완성공사액증가율 계층별 업체분포	84
5) 순이익증가율 계층별 업체분포	86
6) 세전순이익증가율 계층별 업체분포	88
7) 영업이익증가율 계층별 업체분포	90
8) 총자산순이익률 계층별 업체분포	92
9) 총자산 세전순이익률 계층별 업체분포	94
10) 자기자본순이익률 계층별 업체분포	96
11) 자기자본세전순이익률 계층별 업체분포	98
12) 매출액순이익률 계층별 업체분포	100
13) 매출액세전순이익률 계층별 업체분포	102
14) 완성공사액순이익률 계층별 업체분포	104
15) 적립금비율 계층별 업체분포	106
16) 수지비율 계층별 업체분포	108
17) 매출원가 대 매출액비율 계층별 업체분포	110
18) 영업외비용대 일반관리비비율 계층별 업체분포	112
19) 인건비 대 총비용비율 계층별 업체분포	114
20) 총이자부담률 계층별 업체분포	116
21) 금융비용 대 총비용비율 계층별 업체분포	118
22) 금융비용 대 매출액비율 계층별 업체분포	120
23) 유동비율 계층별 업체분포	122
24) 고정장기적합률 계층별 업체분포	124
25) 부채비율 계층별 업체분포	126
26) 유동부채비율 계층별 업체분포	128
27) 자기자본비율 계층별 업체분포	130

28) 차입금의존도 계층별 업체분포	132
29) 총자본회전을 계층별 업체분포	134
30) 자기자본회전을 계층별 업체분포	136
31) 자본금 회전을 계층별 업체분포	138
32) 비유동자산회전을 계층별 업체분포	140
33) 재고자산회전을 계층별 업체분포	142
34) 매출채권회전을 계층별 업체분포	144
35) 총자본투자효율 계층별 업체분포	146
36) 부가가치율 계층별 업체분포	148
37) 매출액 계층별 업체분포	150
38) 공사매출액 계층별 업체분포	152
39) 당기순이익 계층별 업체분포	154
40) 기술개발비 계층별 업체분포	156
41) 부채총액 계층별 업체분포	158
42) 종업원수 계층별 업체분포	160
4. 2011년도 건설업 종합재무제표	162
1) 종합대차대조표	162
2) 종합손익계산서	192
3) 종합건설공사원가명세서	222
5. 건설업 1사평균 주요재무제표	232
6. 건설업 기업규모별 이익잉여금처분계산서	248
IV. 현금흐름분석	255
V. 공사부문 예정가격 작성시 활용자료	265
(일반관리비율 적용)	
VI. 부 록	271
(계정과목해설 및 경영비율산식)	

1. 성장성지표의 추이

Trends of Concerning Growth Ratios

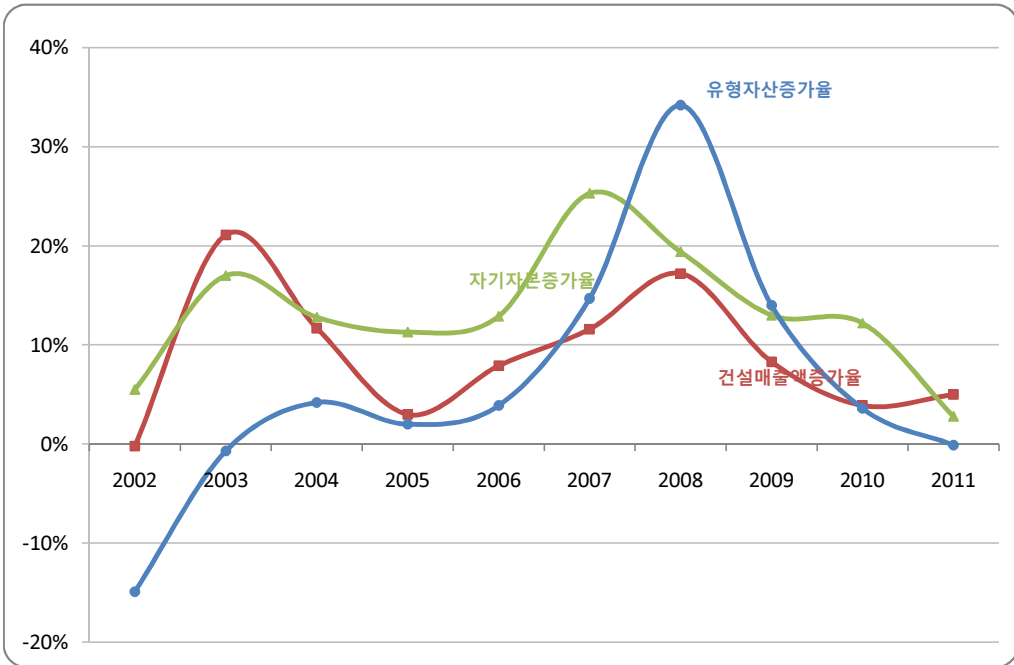

2. 수익성지표의 추이

Trends of Profitability Ratios

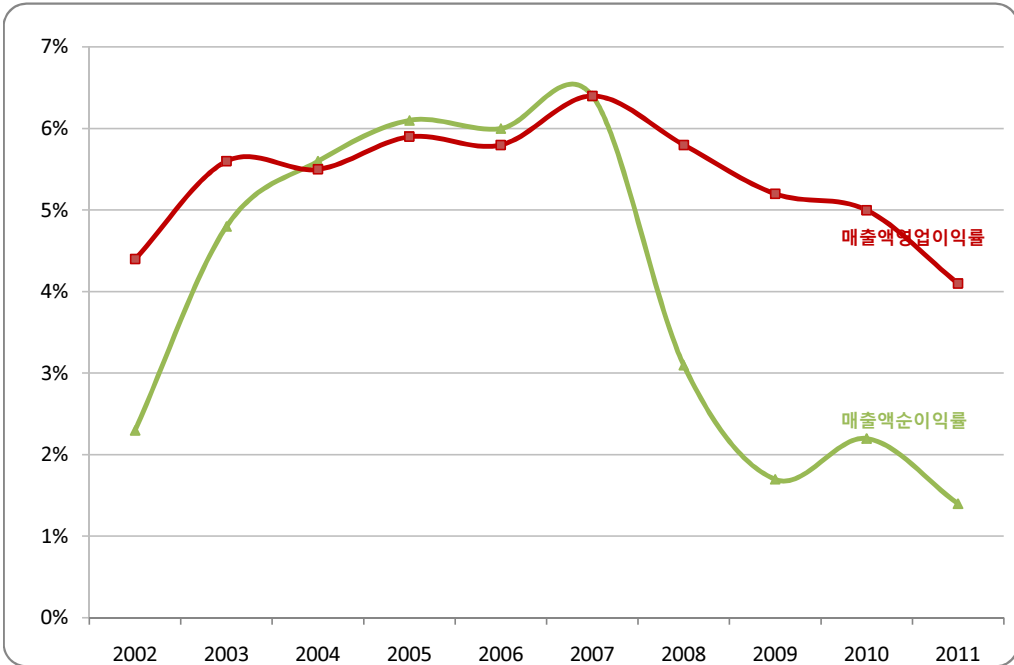

3. 안전성지표의 추이

Trends of Stability Ratios

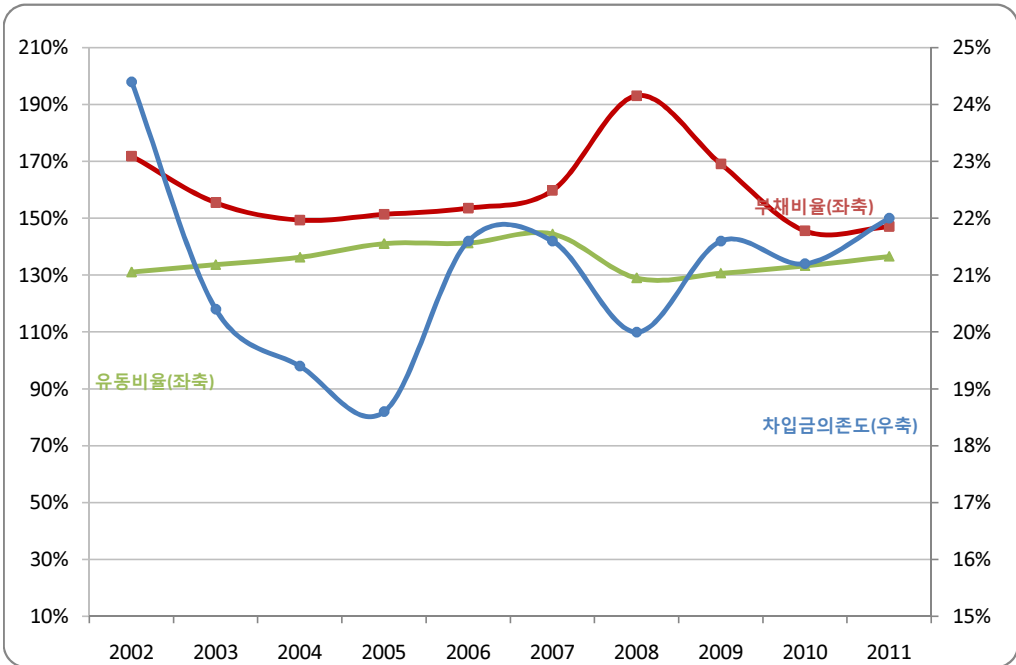

4. 비용관계지표의 추이

Trends of Relationship Ratios of Expenses

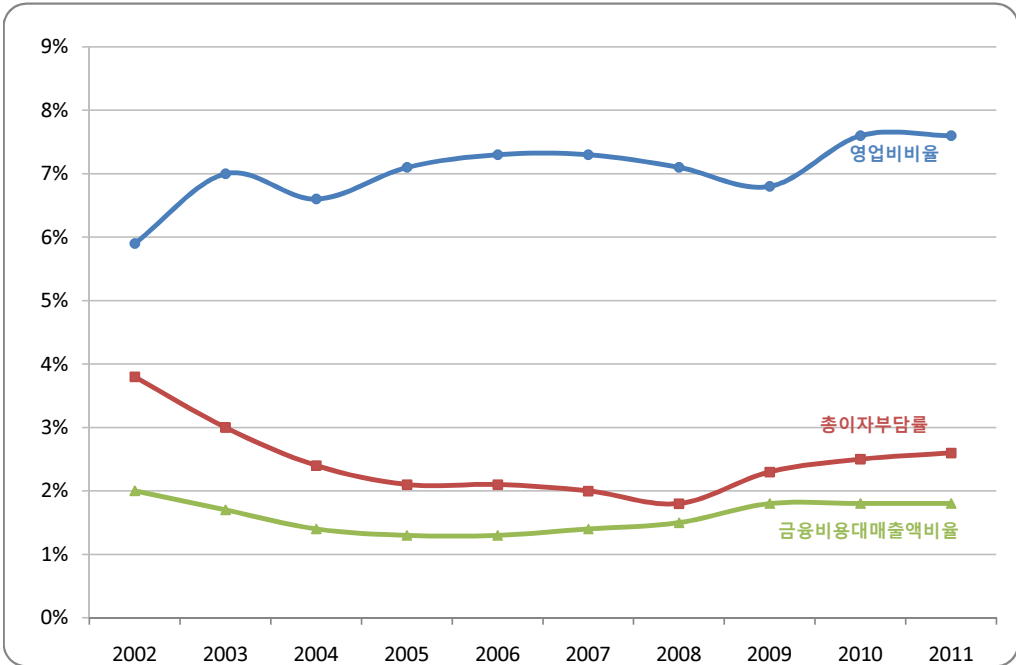

5. 활동성지표의 추이

Trends of Activity Ratios

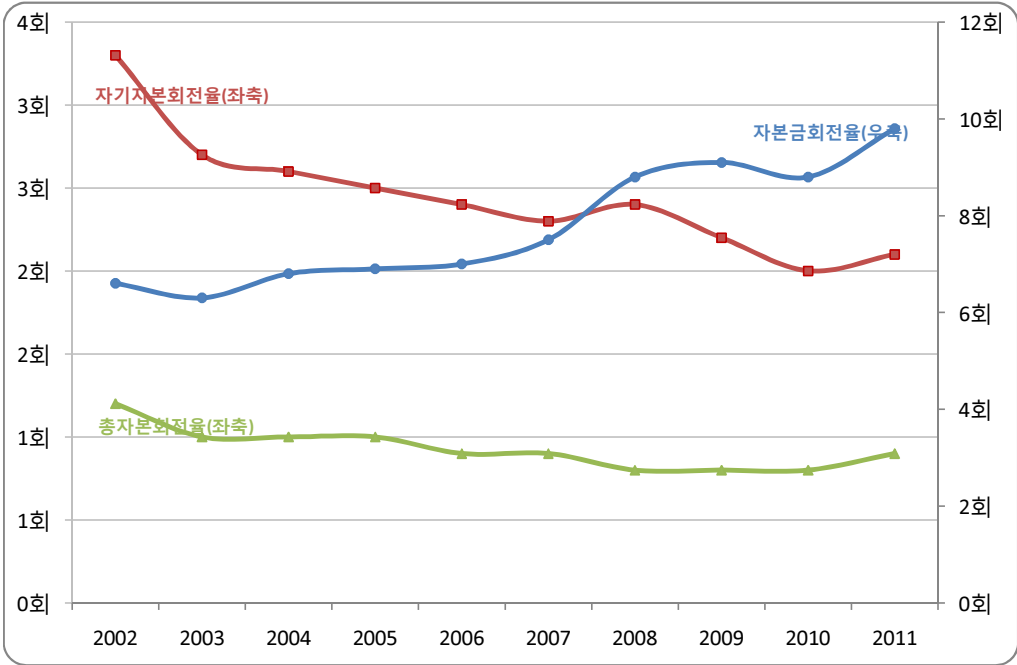

6. 생산성지표의 추이

Trends of Productivity Ratios

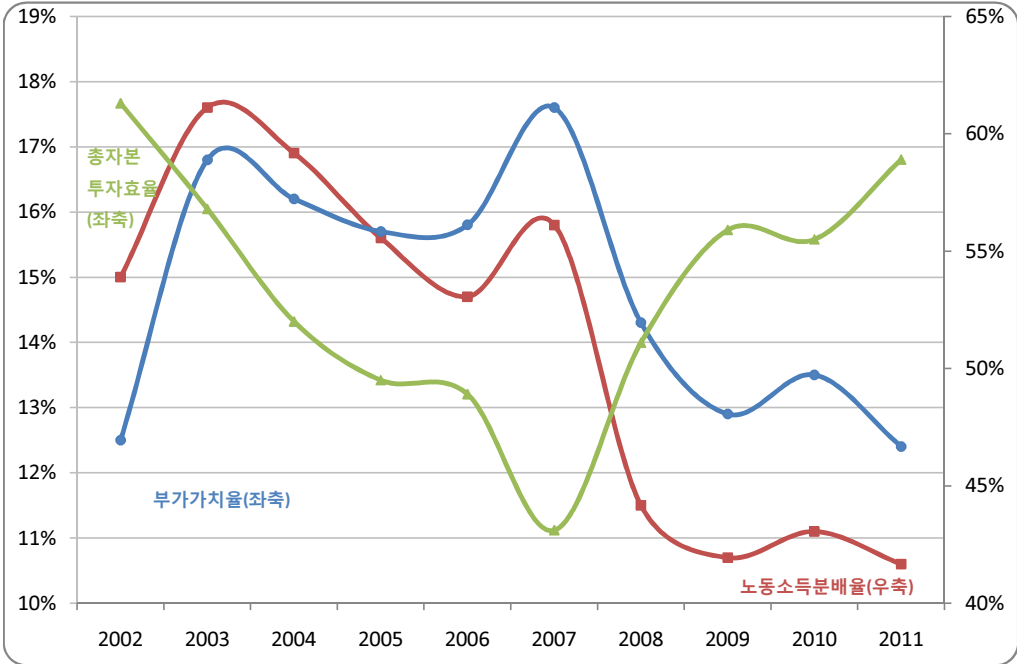

7. 부가가치 구성추이

Trends of Composition of Gross Value Added

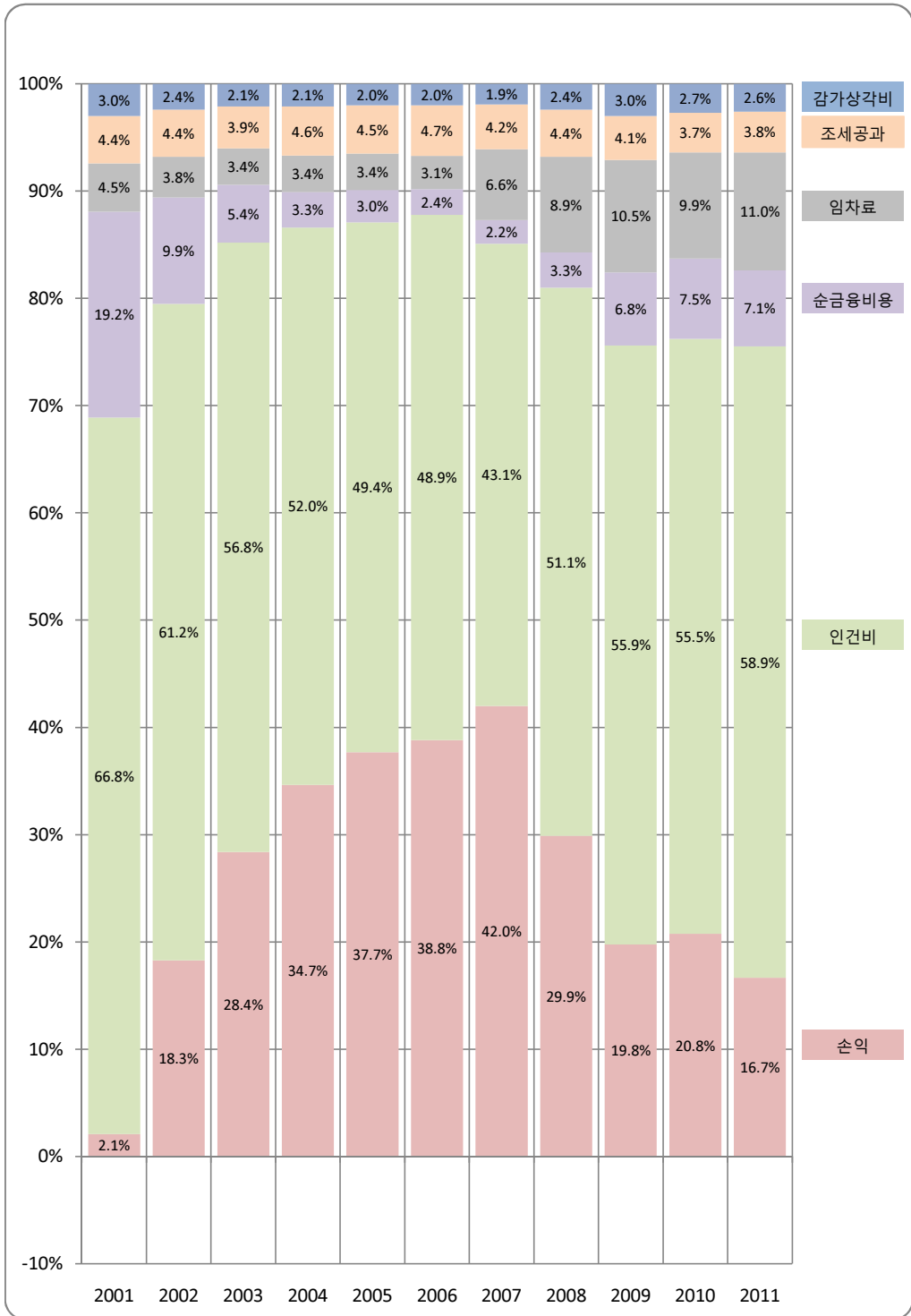

8. 2010년 대비 2011년도의 주요경영비율 비교그림

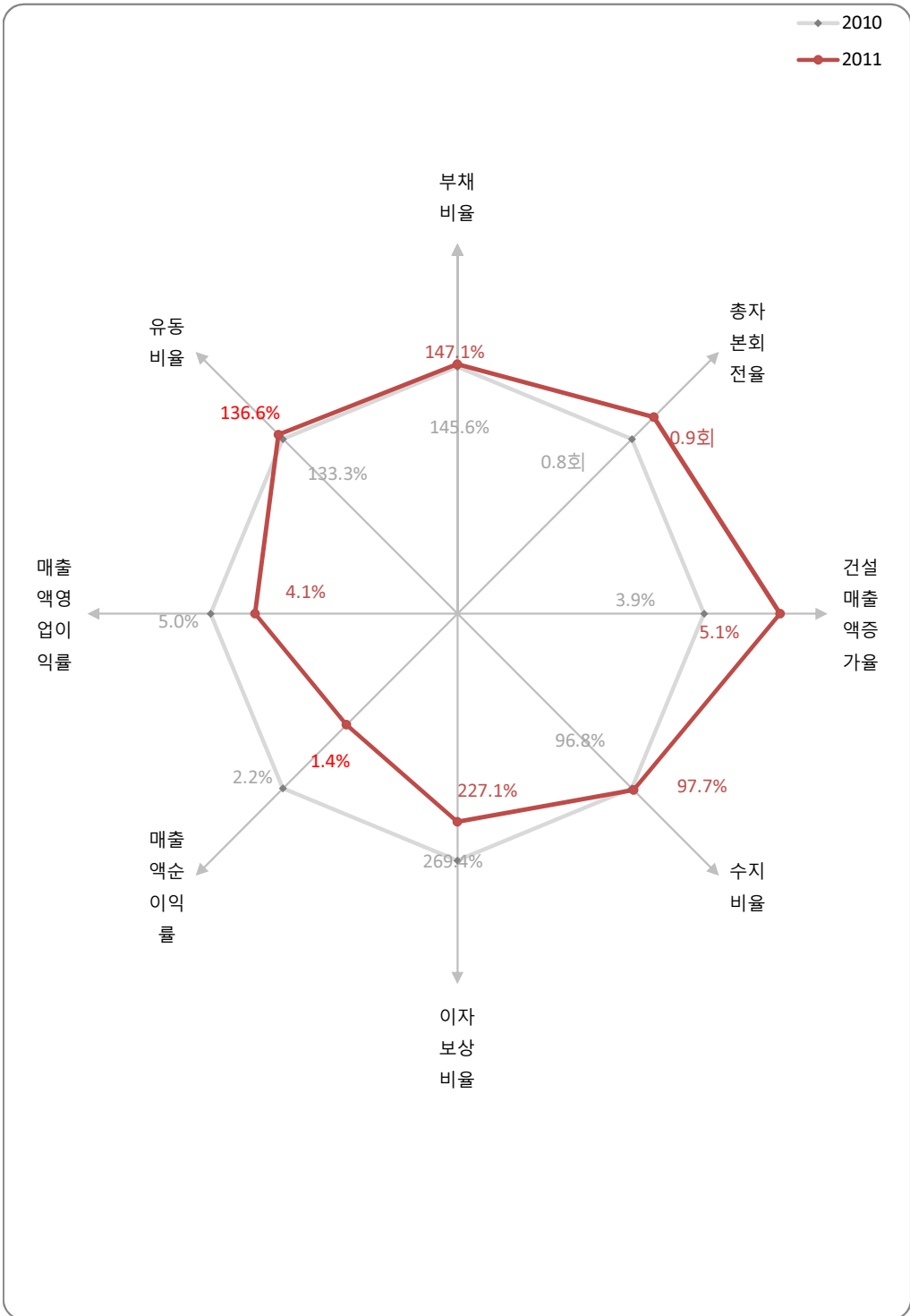

I . 조사의 개요

I. 조사의 개요

1. 조사목적

건설업체의 재무상태 및 경영성과를 계수적으로 분석하여 다양한 경영지표를 제시함으로써 건설업체의 경영합리화와 재무구조개선을 유도하고 정부의 경제 및 산업정책수립에 필요한 통계자료로 활용토록 함

2. 조사대상

2011년 12월 31일 현재 종합건설업 등록업체(11,545개사)중 외국건설업자를 제외하고 충실한 재무제표를 제출한 10,275개사를 대상으로 함

3. 조사방법

건설산업기본법 제23조 및 동법시행규칙 제22조에 따른 건설공사 실적신고서 제출된 재무제표를 분석함

4. 조사내용

2011년도 건설업체의 재무제표 중에서 대차대조표, 손익계산서, 건설공사원가명세서, 이익잉여금(결손금)처분계산서, 기술개발비, 현금흐름표 등을 조사함

5. 조사기간

2012. 4. 1부터 4. 31까지

6. 분류기준

가. 기업규모별 분류기준

중소기업기본법 제2조 및 동법시행령 제3조 별표1과 제8조에 따라 상시 종업원만을 기준으로 분류함

- 1) 소기업 : 상시종업원수 50인미만
- 2) 중기업 : 상시종업원수 50인이상 300인미만
- 3) 대기업 : 상시종업원수 300인이상

나. 납입자본금 규모별 분류기준

- 1) 자본금 10억원미만
- 2) 자본금 10억원이상 ~ 20억원미만
- 3) 자본금 20억원이상 ~ 50억원미만
- 4) 자본금 50억원이상 ~ 100억원미만
- 5) 자본금 100억원이상 ~ 500억원미만
- 6) 자본금 500억원이상 ~1,000억원미만
- 7) 자본금 1,000억원이상

다. 건설매출액(공사수입+분양수입) 분류기준

- 1) 매출액 0억원이상 ~ 5억원미만
- 2) 매출액 5억원이상 ~ 10억원미만
- 3) 매출액 10억원이상 ~ 50억원미만
- 4) 매출액 50억원이상 ~ 100억원미만
- 5) 매출액 100억원이상 ~ 500억원미만
- 6) 매출액 500억원이상 ~ 1,000억원미만
- 7) 매출액 1,000억원이상 ~ 5,000억원미만
- 8) 매출액 5,000억원이상 ~ 1조원미만
- 9) 매출액 1조원이상

라. 분양매출별 분류기준

- 1) 매출액 대비 분양수입 30%미만
- 2) 매출액 대비 분양수입 30%이상 ~ 70%미만
- 3) 매출액 대비 분양수입 70%이상

마. 계층별 분류기준(조달청 등급별 유자격자명부와는 별도 분류임)

2011년도 시공능력순위에 따라 분류하였음

- 1) 1군 : 토건시공능력순위 1위 ~ 30위
- 2) 2군 : 토건시공능력순위 31위 ~ 100위

- 3) 3군 : 토건시공능력순위 101위 ~ 300위
- 4) 4군 : 토건시공능력순위 301위 ~ 1,000위
- 5) 5군 : 토건시공능력순위 1,001위 이하
- 6) 6군 : 토목·건축·산업환경설비·조경공사업 등록업체
- 7) 7군 : 순건설업체(건설업매출비율 80% 이상인 업체)

라. 기타분류

- 1) 주된 영업소재지를 기준으로 서울과 지방으로 구분하였음
- 2) 상장회사, 해외면허업체, 겸업업체는 2011년 12월 31일을 기준으로 신고된 서류의 기재내용에 따라 분류하였음

7. 집계방법

가. 건설공사실적 신고서류 중 재무제표인 대차대조표 106개 계정과목, 손익계산서 78개 계정과목, 건설공무원가명세서 46개 계정과목, 이익잉여금(결손금) 처분계산서 16개 계정과목, 현금흐름표 85개 계정과목, 기술개발투자비명세서 26개 항목을 전산집계

나. 건설업 1사 평균 주요재무제표는 종합재무제표 상의 주요계정과목의 금액을 해당업체수로 나눈 것임

8. 유의사항

가. 건설업 종합재무제표 상의 금액 및 구성비는 전산처리시 사사오입 또는 절삭된 관계로 끝자리수가 다소 맞지 않는 경우가 있음

나. 준비율중 분모가 負(-)인 경우와 '0'인 경우 및 분모와 분자 모두 負(-)인 경우는 NA(처리불능)로 표시하였음

다. 건설업체가 여러 종류의 사업을 영위하고 있는 경우에 건설업이 주업종이 아닌 업체라도 조사대상업체에 포함하였음

라. 조사대상업체의 신규등록·실효 및 매수·합병 등으로 매년 일부 조사대상업체

가 변경되는 관계로 본 통계에 수록된 재무제표 각 항목들의 금액수치는 각 항목간의 비율분석에는 유용하나 각 항목의 절대규모를 전년과 비교하는 지표로서는 다소 적합하지 않은 경우가 있음

- 마. 순수건설업 재무상태 파악을 위하여 건설업매출비율 80% 이상인 업체(7군으로 분류, 순건설업체)에 대하여 별도 분석을 하였음
- 바. 국내 종합건설업체의 경영상태를 반영한 재무분석을 위하여 본사 소재지가 국외이면서 본사 재무제표를 작성 제출한 업체(외국기업)의 재무제표는 분석대상에서 제외하였음
- 사. 동 통계는 PQ·적격심사시 경영상태평가에 적용하는 자료가 아니며 PQ·적격심사에 적용하는 자료는 협회 공지사항에서 확인할 수 있음

9. 위 조사방법 및 분류기준에 따라 구분하여 집계된 업체수 및 상시종업원수는 다음<표 1>과 같음

〈표 1〉

분석대상 분류기준별 업체수 및 상시종업원수 현황

(단위: 社, 人)

구	분	업 체 수	상시종업원수
합	계	10,275	318,108
기업 규모별	소 기 업	9,843	117,020
	중 기 업	332	32,428
	대 기 업	100	168,660
	상 장 기 업	169	112,747
	해 외 면 허	825	168,009
	겸 업 업 체	1,106	153,292
자본금 규모별	10억원미만	5,236	41,035
	10억원이상 20억원미만	3,888	65,639
	20억원이상 50억원미만	885	38,607
	50억원이상 100억원미만	111	19,925
	100억원이상 500억원미만	94	31,659
	500억원이상 1000억원미만	22	8,308
	1000억원이상	39	112,935
매출액 규모별	5억원미만	1,955	22,858
	5억원이상 10억원미만	1,287	11,321
	10억원이상 50억원미만	4,111	48,395
	50억원이상 100억원미만	1,481	23,974
	100억원이상 500억원미만	1,138	50,289
	500억원이상 1,000억원미만	139	15,510
	1,000억원이상 5,000억원미만	114	24,037
	5,000억원이상 1조원미만	21	18,097
1조원이상	29	103,627	
매출액 대비 분양수입별	30%미만	10,036	309,456
	30%이상 70%미만	104	5,427
	70%이상	135	3,225
계 층 별	1 군	30	102,111
	2 군	68	30,740
	3 군	191	22,436
	4 군	674	28,086
	5 군	2,592	50,877
	6 군	6,720	83,858
	7 군	9,668	236,505
지역별	서 울	1,336	123,463
	지 방	8,939	194,645

주) 2010년도 건설업 실적신고자료 기준

Ⅱ. '11년결산 건설업 경영분석

Ⅱ. 2011년도 결산 건설업 경영분석

1. 개 황

2011년 결산자료를 활용, 우리나라 종합건설업체의 재무구조 및 경영성과를 분석한 결과 매출액증가율은 전기(2010년)에 비해 소폭 상승했으나, 금융위기 이후 건설경기 침체국면이 지속되면서 수익성 지표를 비롯하여 대부분의 경영지표가 악화된 것으로 나타났다.

먼저 성장성지표를 살펴보면 매출액과 건설매출액 증가율은 겸업매출 및 해외매출 증가에 힘입어 전기대비 소폭 상승한 것으로 나타났다. 그러나 총자산증가율은 경기침체 장기화에 따른 운영자금 확보를 위한 자산매각 등으로 3년 연속 하락하였고, 자기자본증가율도 큰폭으로 하락하였다.

안정성 지표를 보면, 사채발행 및 차입금 증가로 부채비율이, 재고자산 등 유동자산 증가로 유동비율이 각각 상승하였고, 자기자본비율은 전년보다 소폭 하락하였다.

수익성지표를 살펴보면 매출원가 상승률이 매출액증가율을 상회함에 따라 매출액영업이익률이 2010년도 5.0%에서 4.1%로 0.9%p 하락하였고, 매출액순이익률도 영업외수익의 큰폭 감소로 0.8%p 하락한 1.4%에 그쳤다. 이자보상비율은 영업이익 감소와 이자비용 증가로 2010년 269.4%에서 227.1%로 '08년부터 4년 연속 하락한 것으로 나타나, 건설업체의 수익성 악화가 심각한 수준임을 보여주었다.

또한 비용성지표는 매출액, 영업외수익 등 수입항목보다 매출원가 및 판매비와 관리비 등 지출항목이 더 큰 폭으로 증가함에 따라 수지비율이 97.7%로 전기보다 0.9%p 상승하였고, 총자산회전율을 비롯한 활동성지표는 전반적으로 전기에 비해 개선된 것으로 나타났으며, 생산성을 나타내는 부가가치율은 12.5%로 전기보다 1.0%p 하락하였다.

<표 2>

건설업의 주요경영지표

(단위: %, 회)

경 영 지 표		건설업					
		2006	2007	2008	2009	2010	2011
성장성	매출액 증가율	8.1	13.6	19.6	7.7	3.6	8.1
	건설매출액증가율	7.9	11.6	17.2	8.3	3.9	5.1
	총 자산 증가율	13.0	19.2	35.3	5.2	5.1	3.3
	자기자본증가율	12.9	25.3	19.4	13.0	12.2	2.8
안정성	유동비율	141.3	144.5	129.0	130.7	133.3	136.6
	부채비율	153.6	159.8	193.1	169.1	145.6	147.1
	자기자본비율	39.4	38.5	34.1	37.2	40.7	40.5
수익성	이자보상비율	438.9	458.7	387.4	294.2	269.4	227.1
	자본금순이익률	42.1	48.4	27.2	15.9	19.1	13.2
	매출액영업이익률	5.8	6.4	5.8	5.2	5.0	4.1
	매출액순이익률	6.0	6.4	3.1	1.7	2.2	1.4
비용지출	수지비율	94.2	92.0	95.9	97.4	96.8	97.7
	매출원가/매출액	86.9	86.3	87.1	88.1	87.4	88.3
	금융비용/매출액	1.3	1.4	1.5	1.8	1.8	1.8
활동성 (회)	총 자산 회전율	0.9	0.9	0.8	0.8	0.8	0.9
	자기자본회전율	2.4	2.3	2.4	2.2	2.0	2.1
	자본금회전율	7.0	7.5	8.8	9.1	8.8	9.8
생산성	부가가치율	15.8	17.6	14.3	12.9	13.5	12.4
	총자본투자효율	14.7	15.8	11.5	10.7	11.1	10.6
	설비투자효율	89.6	109.7	76.6	64.5	69.3	74.4

2. 부문별 분석

(1) 성장성지표

- 국내건설경기 침체로 국내공사수입 및 분양수입의 부진에도 불구하고 겸업매출액 및 해외공사수입 증가로 매출액증가율과 건설매출액증가율은 소폭 상승하였으나, 경기침체 장기화로 업체들이 운영자금 확보를 위해 토지 건물 등 유형자산을 대거 매각함에 따라 유형자산이 감소하여 총자산증가율은 전기대비 1.8%p 하락한 것으로 나타났다.

<표 3>

2011년도 건설업 성장성지표

(단위: %)

경 영 지 표		건설업					
		2006	2007	2008	2009	2010	2011
성 장 성	매 출 액 증 가 율	8.1	13.6	19.6	7.7	3.6	8.1
	건설매출액증가율	7.9	11.6	17.2	8.3	3.9	5.1
	총 자 산 증 가 율	13.0	19.2	35.3	5.2	5.1	3.3
	유 형 자 산 증 가 율	3.9	14.7	34.2	14.0	3.6	-0.1
	자 기 자 본 증 가 율	12.9	25.3	19.4	13.0	12.2	2.8

- 기업규모별로 살펴보면 대기업 및 소기업은 건설매출액증가율이 상승한 반면 중기업은 2010년에 이어 2년 연속 건설매출액이 감소하였다.

<도표 1>

유형별 건설매출액증가율 추이

(단위 : %)

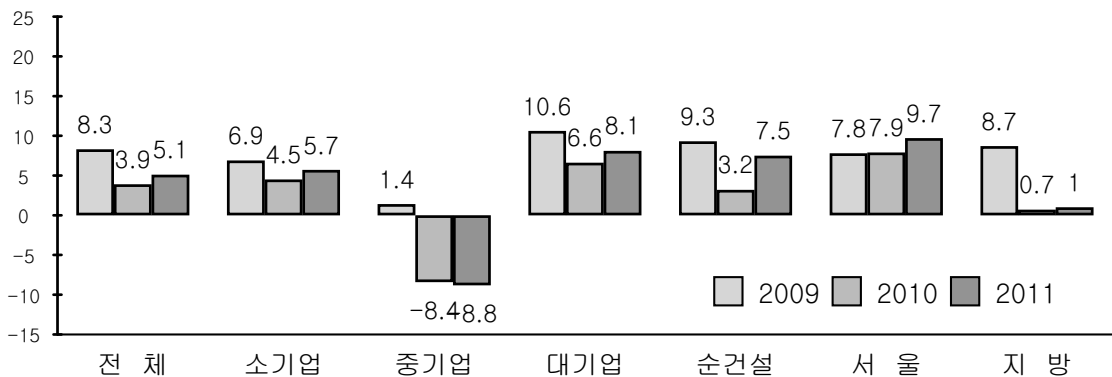

[주] 기업유형 분류

- 1) 소기업 : 상시종업원수 50인미만
- 2) 중기업 : 상시종업원수 50인이상 300인미만
- 3) 대기업 : 상시종업원수 300인이상
- 4) 순건설 : 건설업매출비율 80% 이상
- 5) 서울, 지방 : 본사소재지 기준

- 유형자산은 전기대비 7.3% 감소하였고, 구성비를 살펴보면, 토지, 건물, 건설용장비, 차량운반구가 유형자산중에서 차지하는 비율이 각각 5.4%p, 1.2%p, 0.2%p, 0.6%p 감소한 반면, 구축물과 기계장치는 0.9%p, 1.9%p 증가하였다.

<표 4>

유형자산 구성

(단위: 백만원, %)

구분	2009		2010		2011		전년대비
	금액	구성비	금액	구성비	금액	구성비	
유형자산	56,279,328	100.0	52,219,000	100.0	48,303,916	100.0	구성비증감
토지	25,722,878	45.7	24,635,517	47.2	20,189,397	41.8	-5.4%p
건물	12,495,679	22.2	11,514,645	22.1	10,115,567	20.9	-1.2%p
구축물	4,583,443	8.1	4,016,553	7.7	4,173,014	8.6	0.9%p
기계장치	4,465,414	7.9	4,106,975	7.9	4,773,628	9.8	1.9%p
건설용장비	625,523	1.1	727,447	1.4	593,892	1.2	-0.2%p
차량운반구	682,689	1.2	774,371	1.5	474,758	0.9	-0.6%p
건설중인자산	2,821,509	5.0	2,318,468	4.4	2,129,588	4.4	0.0%p
기타	4,882,192	8.7	4,155,023	8.0	5,854,071	12.4	4.4%p

주) 당해년도 결산 기준

- 영업이익 증가율을 살펴보면 전년도에 비해 전체적으로 하락한 가운데 하락폭이 현저히 확대된 것으로 나타나, 유형을 불문하고 모든 건설업체가 어려움을 겪고 있음을 보여주었다.

<표 5>

유형별 영업이익 증가율

(단위 : %)

구분	전체	소기업	중기업	대기업	순건설	서울	지방
2010	-2.5	-2.0	-60.0	4.9	-21.7	-8.9	2.5
2011	-16.0	-10.3	-16.8	-17.1	-11.0	-16.3	-15.7

<표 6>

건설업의 성장률 추이

(단위: %)

구 분	2006	2007	2008	2009	2010	2011
건설매출액증가율	7.9	11.6	17.2	8.3	3.9	5.1
소 기 업	6.1	14.4	9.3	6.9	4.5	5.7
중 기 업	0.2	8.3	19.7	1.4	-8.4	-8.8
대 기 업	11.2	11.2	23.0	10.6	6.6	8.1
순건설업체	7.5	12.8	14.9	9.3	3.2	7.5
총 자산 증가율	13.0	19.2	35.3	5.2	5.1	3.3
소 기 업	12.5	18.2	12.9	7.8	3.4	4.0
중 기 업	11.8	15.8	20.4	3.0	-4.4	2.0
대 기 업	13.5	20.6	45.4	5.0	7.5	3.4
순건설업체	15.0	17.9	23.3	6.9	3.3	2.8
유형자산증가율	3.9	14.7	34.2	14.0	3.6	-0.1
소 기 업	6.2	17.9	28.1	6.2	9.2	-1.4
중 기 업	5.9	10.9	40.3	6.9	4.2	1.4
대 기 업	3.0	15.1	34.1	16.8	2.6	-0.2
순건설업체	4.0	15.3	35.5	7.7	3.3	-7.5
자기자본증가율	12.9	25.3	19.4	13.0	12.2	2.8
소 기 업	10.8	13.2	9.2	8.9	7.8	4.2
중 기 업	16.9	163.2	17.4	7.6	-8.1	0.2
대 기 업	13.0	15.4	24.1	15.7	18.7	2.8
순건설업체	13.9	14.4	12.6	3.8	6.5	1.2
순이익증가율	8.9	59.8	-43.3	-41.3	22.0	-36.0
소 기 업	-9.5	23.2	-32.6	2.3	29.6	-30.7
중 기 업	1.3	128.0	-107.7	-2.6 (적전)	636.0 (적자)	36.4
대 기 업	20.3	55.2	-40.6	-47.1	76.2	-31.3
순건설업체	-5.3	3.5	-58.1	-91.8	-191.0	5.1

(2) 안정성지표

- 2011년도 건설업체의 안정성지표를 살펴보면 유동비율과 부채비율 그리고 차입금 의존도는 소폭 상승하였고, 자기자본비율은 소폭 하락하였다.
- 부채비율은 사채발행 및 장·단기 차입금 증가에 따른 부채 증가로 전기대비 상승한 반면 자기자본비율은 소폭 하락하였다.
- 이에따라 차입금의존도(차입금/총자산)는 2010년도 21.2%보다 0.8%p 상승한 22.0%로 나타났다.

<도표 2>

부채비율 및 차입금의존도 추이

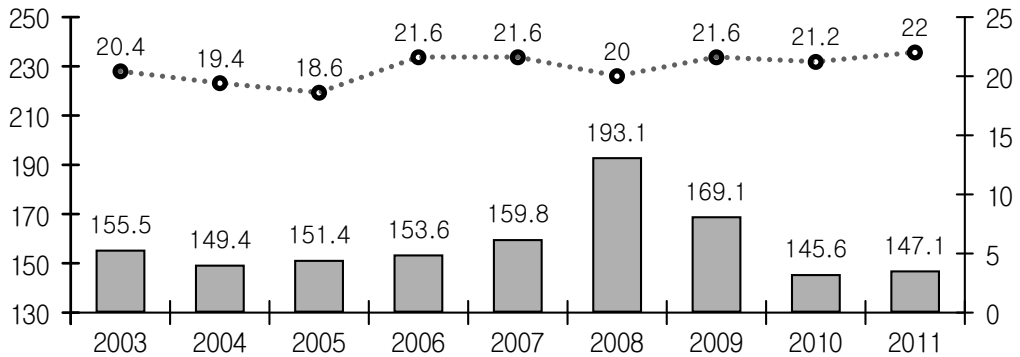

- 기업규모별로 부채비율 상승률을 살펴보면 중기업은 전기대비 9.4%p 하락한 반면, 대기업과 소기업은 5.2%p, 2.1%p 각각 상승한 것으로 나타났다.

<표 7>

부문별 부채비율 추이

(단위 : %)

구분	전 체	소기업	중기업	대기업	순건설	서 울	지 방
2010	145.6	90.9	156.0	160.8	152.0	155.1	136.7
2011	147.1	88.8	146.6	166.0	154.2	160.0	133.9

- 유동비율은 전년보다 3.3%p 상승한 136.6%, 당좌비율은 전년과 동일한 111.5%를 기록하였다. (<표 8>, <표 9> 참조)

<표 8>

건설업의 안정성 관련비율

(단위: %)

구 분	2005	2006	2007	2008	2009	2010	2011
유 동 비 율	141.1	141.3	144.5	129.0	130.7	133.3	136.6
소 기 업	205.6	213.0	219.4	216.4	206.1	214.6	212.3
중 기 업	154.9	151.6	148.2	132.1	140.9	131.2	147.8
대 기 업	118.9	119.3	123.7	114.1	115.7	119.7	122.4
순건설업체	174.7	170.4	170.0	152.9	150.2	154.3	164.4
부 채 비 율	151.4	153.6	159.8	193.1	169.1	145.6	147.1
소 기 업	109.3	105.4	113.0	106.5	106.6	90.9	88.8
중 기 업	186.4	173.1	182.9	183.4	166.0	156.0	146.6
대 기 업	163.5	171.6	175.1	227.7	190.6	160.8	166.0
순건설업체	141.7	141.0	150.3	169.1	165.5	152.0	154.2
자기자본비율	39.8	39.4	38.5	34.1	37.2	40.7	40.5
소 기 업	47.8	48.7	47.0	48.4	48.4	52.4	53.0
중 기 업	34.9	36.6	35.4	35.3	37.6	39.1	40.6
대 기 업	38.0	36.8	36.3	30.5	34.4	38.3	37.6
순건설업체	41.4	41.5	40.0	37.2	37.7	39.7	39.3
비유동장기적합률	68.5	67.4	64.9	74.6	73.2	73.7	72.1
소 기 업	41.3	36.8	33.7	40.0	40.8	42.4	45.7
중 기 업	55.9	58.1	60.8	70.7	67.7	74.8	67.6
대 기 업	83.7	82.7	79.3	85.9	83.7	82.2	80.4
순건설업체	48.7	50.4	49.8	57.2	57.5	57.4	50.8
당 좌 비 율	110.9	110.7	113.6	105.4	107.7	111.5	111.5
소 기 업	153.5	151.5	155.4	161.9	148.2	159.8	156.5
중 기 업	107.3	107.1	101.5	94.2	102.1	98.8	113.7
대 기 업	99.3	100.4	105.5	98.0	101.4	105.4	103.8
순건설업체	134.8	130.3	130.0	121.7	122.6	127.4	134.8

- 자산운용구조를 살펴보면 현금 및 현금성자산 및 재고자산의 증가로 유동자산 비중이 0.59%p 증가한 반면 비유동자산 및 임대주택자산 비중은 축소되었고, 총자산중 부채비중은 2010년대비 0.24%p 상승한 59.52%로 나타났다.

<표 9>

건설업 백분비 대차대조표

(단위: %)

구 분	2008	2009	2010	2011				
				전 체	소기업	중기업	대기업	순건설
유동자산	58.50	58.16	56.51	57.10	68.57	56.57	54.56	64.60
임대주택자산	0.71	1.21	1.04	0.93	0.49	1.71	0.90	1.37
비유동자산	40.79	40.63	42.45	41.97	30.94	41.71	44.54	34.03
투자자산	16.31	17.89	21.83	20.36	14.28	13.56	22.91	20.51
유형자산	16.32	17.52	16.72	14.91	12.70	20.60	14.45	7.65
무형자산	0.54	0.55	0.58	0.87	0.73	0.75	0.92	0.66
자산총계	100.0	100.0	100.0	100.0	100.0	100.0	100.0	100.0
부채총계	65.88	62.84	59.28	59.52	47.03	59.45	62.40	60.05
유동부채	45.34	44.49	42.40	41.80	32.30	38.27	44.58	41.29
비유동부채	20.54	18.35	16.87	17.72	14.73	21.18	17.83	18.76
자본총계	34.12	37.16	40.72	40.48	52.97	40.55	37.60	39.95
자 본 금	9.17	9.12	9.31	8.73	21.88	7.04	6.00	10.85
자본잉여금	7.78	9.53	9.66	8.34	5.01	12.52	8.40	7.63
자본조정	-1.39	-2.18	-1.51	0.58	-0.25	0.91	0.72	2.00
기타포괄손익누계액	3.58	5.28	6.34	1.53	1.56	1.23	1.58	0.57
이익잉여금	14.98	15.40	16.93	21.29	24.78	18.85	20.91	18.90
부채및자본총계	100.0	100.0	100.0	100.0	100.0	100.0	100.0	100.0

- 2011년말 부채비율의 구간별 업체분포를 살펴보면 부채비율 100%미만인 업체가 90%로 전년보다 0.8%p 감소한 것으로 나타났고, 부채비율 100 이상 500%미만구간 업체수는 모든 구간에서 증가한 반면, 자본잠식을 포함한 부채비율 500%이상 업체수는 1.3%로 전년보다 0.6%p 감소한 것으로 나타났다.

<표 10>

부채비율 구간별 업체분포

(단위: %)

구분	100% 미만	100%이상 200%미만	200%이상 300%미만	300%이상 400%미만	400%이상 500%미만	500%이상 (자본잠식 포함)
2004	87.4	5.5	2.3	1.2	0.7	2.9
2005	88.9	5.0	1.9	0.9	0.8	2.6
2006	89.3	5.1	1.7	1.1	0.6	2.2
2007	87.9	5.7	1.9	1.0	0.6	2.8
2008	89.4	5.5	1.9	0.9	0.5	1.9
2009	90.1	4.8	1.5	0.9	0.5	2.2
2010	90.8	4.9	1.3	0.6	0.4	1.9
2011	90.0	5.8	1.6	0.8	0.5	1.3

○ 건설업체의 차입금의존도 계층별 분포를 보면 2010년와 비교하여 10%미만 구간이 2.5%p 증가하여 '08년 이후 증가세를 지속하였고, 10~19%구간과 20~29% 구간과 50%이상 구간은 '07년을 정점으로 '08년부터 감소세가 지속되고 있으며, 30~39%, 40~49% 구간은 전년도와 동일한 분포비율을 기록하였다.

<표 11>

차입금의존도 계층별 업체분포

(단위: %)

구분	10% 미만	10~19%	20~29%	30~39%	40~49%	50%이상
2004	47.6	32.7	10.2	4.9	2.0	2.6
2005	44.3	36.5	10.4	4.7	1.7	2.4
2006	41.0	38.9	11.0	4.5	1.9	2.7
2007	39.2	39.1	11.3	5.1	2.1	3.2
2008	38.8	39.5	11.6	5.0	2.2	2.8
2009	44.0	35.4	11.2	4.7	2.2	2.5
2010	52.1	29.8	9.5	4.6	2.0	2.1
2011	54.6	27.6	9.4	4.6	2.0	1.8

(3) 수익성지표

- 2011년 건설업체의 수익성은 매출액영업이익률이 유가를 비롯한 자재비 인상으로 매출원가율이 상승한데다 판매비 및 관리비도 증가함에 따라 2010년대비 0.9%p 하락한 4.1%를 기록, 4년 연속 하락한 것으로 나타났다.
- 이자보상비율도 영업이익의 감소와 이자비용의 증가로 전년보다 42.3%p 하락한 227.1%를 기록, 4년 연속 하락하였다.

<표 12>

이자보상비율 관련비율 추이

(단위 : %)

구 분	2005	2006	2007	2008	2009	2010	2011
이 자 보 상 비 율 (영업이익/이자비용)	451.6	438.9	458.7	387.4	294.2	269.4	227.1
매출액영업이익률	5.9	5.8	6.4	5.8	5.2	5.0	4.1

<도표 3>

이자보상비율 관련비율 추이

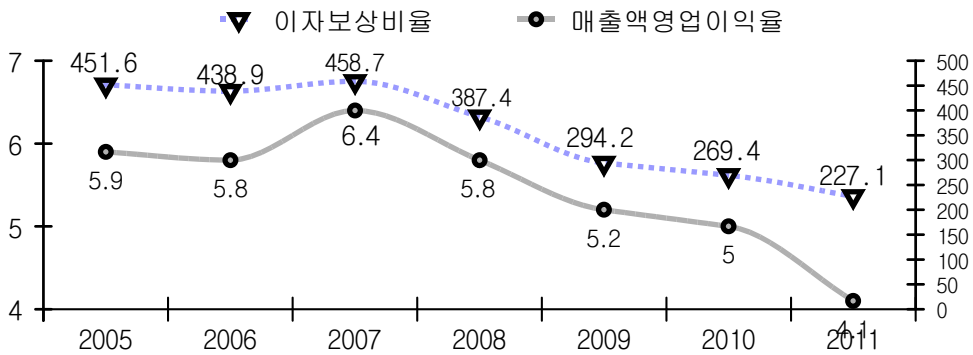

- 2011년도 당기순이익 업체분포 현황을 살펴보면 총 10,275개사의 17.1%인 1,761개사가 적자를 기록한 것으로 나타나 2010년(17.2%)에 이어 수익성 악화가 지속된 것으로 나타났다.

<표 13>

당기순이익 업체별 분포현황

(단위: 개사,%)

순이익규모	2009년		2010년		2011년	
	업체수	구성비	업체수	구성비	업체수	구성비
적자업체	1,586	14.4	1,813	17.2	1,761	17.2
5억원미만	8,123	73.5	7,549	71.4	7,296	71.0
5-10억미만	660	6.0	600	5.7	598	5.8
10-20억미만	328	3.0	310	2.9	306	2.9
20억이상	347	3.1	296	2.8	314	3.1
계	11,044	100.0	10,568	100.0	10,275	100.0

<표 14>

건설업의 수익성 관련비율

(단위: %)

구분	2005	2006	2007	2008	2009	2010	2011
매출액영업이익률	5.9	5.8	6.4	5.8	5.2	5.0	4.1
소기업	5.6	5.2	5.6	5.0	5.0	4.9	3.7
중기업	7.0	5.8	5.3	4.5	3.3	1.4	2.4
대기업	5.7	6.1	6.9	6.3	5.6	5.7	4.6
순건설업체	7.4	6.9	6.6	5.0	4.4	3.4	3.0
매출액순이익률	6.1	6.0	6.4	3.1	1.7	2.2	1.4
소기업	6.0	5.6	4.6	3.2	2.6	3.5	1.4
중기업	6.5	6.5	9.3	-0.2	-1.1	-6.8	-1.6
대기업	6.0	6.0	6.4	3.8	2.1	3.6	1.9
순건설업체	7.4	6.6	5.2	1.9	0.2	-0.3	0.4
총자산순이익률	6.0	5.6	5.8	2.5	1.4	1.8	1.2
소기업	6.4	5.4	4.4	3.0	2.5	3.5	1.4
중기업	6.6	6.0	7.9	-0.2	-1.0	-5.8	-1.4
대기업	5.8	5.6	5.7	2.8	1.6	2.8	1.5
순건설업체	7.7	6.5	4.7	1.7	0.2	-0.3	0.4
자기자본순이익률	15.1	14.3	15.0	7.3	3.9	4.4	2.9
소기업	13.3	11.2	9.3	6.3	5.1	6.8	2.7
중기업	18.9	16.5	22.5	-0.5	-2.5	-14.9	-3.5
대기업	15.2	15.2	15.7	9.3	4.8	7.3	4.1
순건설업체	18.6	15.6	11.9	4.6	0.4	-0.7	0.9
완성공사액영업이익률	8.4	8.0	8.7	8.2	7.4	6.8	5.9
소기업	6.6	5.7	5.0	5.5	5.4	5.4	4.4
중기업	9.2	8.1	13.6	6.5	4.9	2.1	3.8
대기업	9.1	9.1	9.3	9.7	8.8	8.3	6.9
순건설업체	7.6	7.0	5.3	5.1	4.5	3.5	3.1

- 매출액 대비 손익계산서의 비목별 구성비를 살펴보면,
- 2011년 건설업체의 매출액대비 매출원가비중은 전년보다 0.88%p 상승한 88.32%로 나타나 매출총이익 비중이 전년대비 축소되었고, 판관비 비중은 전년도와 비슷한 수준을 유지함에 따라, 영업이익비중이 축소된 것으로 나타났다.
 - 세전순이익은 영업이익이 축소된데다, 영업외 수익 축소폭이 이자비용을 비롯한 영업외비용 축소폭을 상회함에 따라 2010년도에 비해 1.02%p 하락한 2.36%에 그쳤고, 당기순이익도 전년보다 0.82%p 하락한 1.35%를 기록한 것으로 나타났다.
 - 특히, 상시종업원수 50인이상 300인미만인 중기업은 세전순이익 및 당기순이익이 모두 마이너스를 기록하여, 수익성 악화가 두드러졌으며, 전체매출중 건설매출 비중이 80% 이상인 순건설업체의 수익성 지표가 전체업체보다 낮은 것으로 나타나 건설업의 수익성이 타산업에 비해 상대적으로 열악한 상황임을 보여주었다.

<표 15>

건설업 백분비 손익계산서

(단위: %)

구 분	2006	2007	2008	2009	2010	2011				
						종합	소기업	중기업	대기업	순건설
매 출 액	100.0	100.0	100.0	100.0	100.0	100.0	100.0	100.0	100.0	100.0
매 출 원 가	86.9	86.27	87.11	88.05	87.44	88.32	85.79	88.70	89.00	89.54
매출총이익	13.1	13.73	12.89	11.95	12.56	11.68	14.21	11.30	11.00	10.46
판 관 비	7.3	7.35	7.11	6.78	7.59	7.57	10.46	8.89	6.44	7.48
영 업 이 익	5.8	6.38	5.78	5.17	4.96	4.11	3.75	2.41	4.55	2.98
영업외수익	4.0	5.46	9.36	8.51	7.18	4.46	2.70	5.70	4.74	4.28
영업외비용	3.8	3.37	10.68	10.89	8.76	6.21	4.17	8.69	6.34	6.20
세전순이익	6.0	8.47	4.46	2.79	3.38	2.36	2.28	-0.58	2.96	1.06
법인세 등	1.5	2.12	1.36	1.06	1.23	0.98	0.78	0.95	1.05	0.40
당기순이익	4.5	6.43	3.10	1.74	2.17	1.35	1.36	-1.55	1.92	0.41

(4) 비용성지표

- 매출원가와 영업외비용의 증가폭이 매출액 및 영업외수익의 증가폭을 상회함에 따라, 수지비율은 전년대비 0.9%p 상승하여 건설업체의 원가부담이 증가한 것으로 나타났다.

<표 16>

수지비율 관련 수익·비용 추이

(단위 : 백만원, %)

구 분	2008		2009		2010		2011	
	금 액	비중	금 액	비중	금 액	비중	금 액	비중
매 출 액	253,267,286	100.0	266,761,777	100.0	255,769,815	100.0	276,507,339	100.0
영업외수익	23,707,678	9.4	22,702,300	8.5	18,355,634	7.2	12,333,644	4.5
매 출 원 가	220,623,340	87.1	234,884,480	88.1	223,651,634	87.4	244,218,806	88.3
판매비와 관리비	18,012,627	7.1	18,090,606	6.8	19,423,109	7.6	20,919,862	7.6
영업외비용	27,055,278	10.7	29,059,208	10.9	22,397,069	8.8	17,181,349	6.2
수 지 비 율	95.9	-	97.4	-	96.8	-	97.7	-

- 매출액대비 판매비와관리비 비중은 2010년과 동일한 7.6%로 나타났다.
 - 기업규모별로 살펴보면, 기업규모가 작을수록 높게 나타났으며, 지역별로는 지방기업의 판매비와관리비 비율이 상대적으로 높은 것으로 나타났다.

<표 17>

매출액 대비 판매비와관리비율 추이

(단위 : %)

구분	전 체	소기업	중기업	대기업	순건설	서 울	지 방
2009	6.8	9.1	9.1	5.6	6.9	5.7	7.9
2010	7.6	10.3	10.3	6.2	7.8	6.9	8.3
2011	7.6	10.5	8.9	6.5	7.4	7.2	8.0

- 매출액대비 매출원가 비중이 2010년 87.4%에서 2011년 88.3%로 전년보다 0.9%p 상승하였고, 판매비와 관리비 비율은 전년과 동수준을 유지함에 따라 영업이익은 전년대비 0.9%p 하락하였다.

<표 18>

매출액대비 원가구성비 추이

(단위: %)

구 분	2005	2006	2007	2008	2009	2010	2011
판매비와관리비	7.1	7.3	7.4	7.1	6.8	7.6	7.6
매 출 원 가	87.1	86.9	86.3	87.1	88.1	87.4	88.3
영 업 이 익	5.9	5.8	6.4	5.8	5.2	5.0	4.1

- 금융비용대 매출액비율은 3년 연속 1.8%, 순이자부담률은 전년대비 0.1%p 소폭 하락한 7.0%로 나타나, 전반적으로 건설업체 금융비용 부담은 2010년과 큰 차이가 없었던 것으로 나타났다.

<표 19>

금융비용대 매출액비율 추이

(단위: %)

구 분	2005	2006	2007	2008	2009	2010	2011
금융비용/매출액	1.3	1.3	1.4	1.5	1.8	1.8	1.8
순 이 자 부 담 륜 (금융비용/차입금)	6.9	5.8	5.8	6.0	6.8	7.1	7.0

- 건설업체의 금융비용은 전년보다 6.2% 증가한 5조 64억 원으로, 1사당 평균 비용은 4억 9천만 원에 달하는 것으로 나타났다. (<표 20> 참조)
 - 이 중 소기업의 금융비용규모는 전년보다 6.8% 감소한 7,054억 원으로 업체당 평균 7천만 원, 중기업은 28.5% 감소한 6,528억 원으로 업체당 평균 19억 7천만 원으로 전년대비 감소한 반면, 대기업은 전년보다 19.9% 증가한 3조 6,481억 원으로 업체당 평균 364억 8천만 원을 부담하는 것으로 집계됐다.

<표 20>

건설업 금융비용 현황

(단위: 억원)

구 분	2008		2009		2010		2011	
	합계	1사당	합계	1사당	합계	1사당	합계	1사당
소 기 업	8,248	0.8	8,495	0.8	7,571	0.8	7,054	0.7
중 기 업	8,092	25.1	8,721	26.1	9,128	27.3	6,528	19.7
대 기 업	21,419	212.1	29,652	290.7	30,424	310.5	36,481	364.8
순건설업체	28,957	2.7	33,249	3.2	35,271	3.5	35,271	3.7
계	37,769	3.4	46,868	4.2	47,122	4.5	50,064	4.9

<표 21>

건설업의 비용 관련비율

(단위: %)

구 분	2005	2006	2007	2008	2009	2010	2011
수 지 비 율	94.2	94.2	92.0	95.9	97.4	96.8	97.7
소 기 업	94.2	94.6	94.3	95.9	96.6	95.7	97.8
중 기 업	93.8	93.9	90.1	99.4	100.0	105.3	100.5
대 기 업	94.3	94.2	91.6	95.2	97.2	95.5	97.2
순건설업체	92.9	93.6	93.0	97.0	99.0	99.6	99.0
매출원가대매출액	87.1	86.9	86.3	87.1	88.1	87.4	88.3
소 기 업	85.9	85.8	85.4	84.5	85.9	84.8	85.8
중 기 업	85.5	85.6	85.8	87.3	87.5	88.3	88.7
대 기 업	88.0	87.6	86.7	87.8	88.8	88.0	89.0
순건설업체	85.8	85.7	86.0	87.7	88.7	88.8	89.5
금융비용대매출액	1.3	1.3	1.4	1.5	1.8	1.8	1.8
소 기 업	1.5	1.6	1.7	1.6	1.6	1.5	1.3
중 기 업	1.9	2.1	2.3	2.3	2.4	2.6	1.8
대 기 업	1.0	1.1	1.1	1.3	1.7	1.8	2.0
순건설업체	1.3	1.5	1.6	1.8	2.0	2.1	1.7
조세공과금대총비용	0.7	0.8	0.8	0.6	0.5	0.5	0.5
소 기 업	0.7	0.8	0.8	0.7	0.7	0.6	0.6
중 기 업	1.1	1.1	1.1	0.9	0.7	0.6	0.6
대 기 업	0.6	0.6	0.6	0.5	0.4	0.4	0.4
순건설업체	1.0	1.0	1.0	0.8	0.7	0.6	0.6

(5) 활동성지표

- 총자산회전율(매출액/총자산)은 자산이 효율적으로 운용되고 있는지 파악할 수 있는 것으로 2010년에 비해 0.9회로 소폭 증가했다.(<표 23> 참조)
- 재고자산회전율(매출액/재고자산)은 재고자산을 얼마나 효율적으로 활용되고 있는지를 나타내는 것으로, 2011년 재고자산회전율은 전년과 동일한 8.1회로 나타났다.
- 매출채권회전율(매출액/매출채권)은 높을수록 현금화속도가 빠르다는 것을 의미하는 것으로 건설업은 2011년에 4.2회로 전년대비 0.4%p 상승하였다.

<표 23>

건설업의 활동성 관련비율

(단위: 회)

구 분	2005	2006	2007	2008	2009	2010	2011
총 자산 회 전 율	1.0	0.9	0.9	0.8	0.8	0.8	0.9
소 기 업	1.1	1.0	0.9	1.0	1.0	1.0	1.0
중 기 업	1.0	0.9	0.9	0.9	0.9	0.8	0.9
대 기 업	1.0	0.9	0.9	0.7	0.8	0.8	0.8
순건설업체	1.1	1.0	0.9	0.9	0.9	0.9	0.9
자기자본회전율	2.5	2.4	2.3	2.4	2.2	2.0	2.1
소 기 업	2.2	2.0	2.0	2.0	2.0	1.9	2.0
중 기 업	2.9	2.5	2.4	2.6	2.4	2.2	2.3
대 기 업	2.5	2.5	2.5	2.5	2.3	2.0	2.1
순건설업체	2.5	2.3	2.3	2.4	2.4	2.2	2.3
자 본 금 회 전 율	6.9	7.0	7.5	8.8	9.1	8.8	9.8
소 기 업	3.9	3.6	3.9	4.2	4.2	4.5	4.7
중 기 업	9.6	8.8	7.9	10.4	9.2	9.7	13.1
대 기 업	9.3	9.9	11.4	12.6	13.6	12.1	13.3
순건설업체	6.0	6.1	6.5	7.5	7.6	7.2	7.6
재고자산회전율	8.1	8.0	7.3	6.8	7.5	8.1	8.1
소 기 업	6.2	6.0	4.6	4.3	5.3	4.7	5.8
중 기 업	5.7	5.0	4.9	4.2	5.2	5.5	7.1
대 기 업	11.7	11.2	11.0	10.9	9.7	11.6	9.6
순건설업체	7.0	6.8	6.2	5.7	6.5	7.2	7.2

구 분	2005	2006	2007	2008	2009	2010	2011
매출채권회전율	4.9	4.5	4.4	4.0	3.8	3.8	4.2
소 기 업	6.2	5.7	5.9	5.5	5.5	5.4	5.4
중 기 업	5.0	4.8	4.7	4.3	4.4	4.6	4.5
대 기 업	4.4	4.1	3.9	3.6	3.4	3.4	3.9
순건설업체	4.7	4.3	4.0	3.5	3.4	3.6	3.6

- 2011년중 총자산회전율(매출액/총자산)의 계층별 업체분포를 살펴보면 총자산회전율이 1회미만과, 1회이상 2회미만 구간에서 전년대비 각각 2.1%p, 0.8%p 감소한 반면, 2회이상 3회미만과 3회이상인 각각 1%p, 1.8%p 증가하였다.

(<표 24> 참조)

<표 24>

총자산회전율 계층별 업체분포

(단위: %)

구분	1회미만	1회이상 2회미만	2회이상 3회미만	3회이상
2009	50.3	32.1	11.4	6.2
2010	51.6	29.2	11.6	7.7
2011	49.5	28.4	12.6	9.5

(6) 생산성 지표

- 2011년중 건설업체의 생산성지표는 전년에 비해 설비투자효율과 노동소득분배율은 증가하고 부가가치율과 총자본투자효율은 감소하였다.

<표 25>

건설업의 생산성 관계비율

(단위: %)

구 분	2005	2006	2007	2008	2009	2010	2011
부 가 가 치 율	15.7	15.8	17.6	14.3	12.9	13.5	12.4
소 기 업	21.0	20.5	21.4	19.9	19.4	20.4	18.0
중 기 업	15.2	14.7	13.9	11.2	11.0	6.0	9.3
대 기 업	13.6	14.3	17.1	13.3	11.4	13.0	11.4
순건설업체	19.4	18.5	19.7	15.9	13.9	12.5	13.5
총자본투자효율	15.6	14.7	15.8	11.5	10.7	11.1	10.6
소 기 업	22.2	19.8	20.3	19.2	18.5	20.5	18.7
중 기 업	15.5	13.5	11.8	10.1	9.8	5.1	8.6
대 기 업	13.1	13.2	15.3	10.0	9.0	10.0	9.1
순건설업체	20.3	18.0	18.1	13.9	12.6	10.7	12.1
설비투자효율	86.6	89.6	109.7	76.6	64.5	69.3	74.4
소 기 업	168.2	224.2	239	192.7	177.4	199.7	154.0
중 기 업	85.6	78.7	79.4	57.4	50.0	22.3	43.9
대 기 업	66.3	69.7	93.4	62.9	51.4	62.3	65.7
순건설업체	196.6	197.1	203.2	139.6	135.1	100.8	176.4
노동소득분배율	49.5	48.9	43.1	51.1	55.9	55.5	58.7
소 기 업	63.8	63.5	55.4	58.6	60.9	58.4	65.0
중 기 업	41.5	43.6	41.6	56.5	62.6	128.2	76.8
대 기 업	42.6	42.5	37.6	46.6	52.1	47.2	52.9
순건설업체	50.4	51.0	46.2	55.9	64.6	71.3	66.7

- 건설업 부가가치 구성비를 살펴보면, 인건비와 임차료, 조세공과가 상승한 반면, 손익과 순금융비용은 하락한 것으로 나타났다.

<표 26>

건설업 부가가치 구성추이

(단위: %)

구 분	2005	2006	2007	2008	2009	2010	2011
손 익	37.7	38.8	42.0	29.9	19.8	20.8	16.7
인 건 비	49.5	48.9	43.1	51.1	55.9	55.5	58.7
순 금 용 비 용	3.0	2.4	2.2	3.3	6.8	7.5	7.2
임 차 료	3.4	3.1	6.6	8.9	10.5	9.9	11.1
조 세 공 과	4.5	4.7	4.2	4.4	4.1	3.7	3.9
감 가 상 각 비	2.0	2.0	1.9	2.4	3.0	2.7	2.7
합 계	100.0	100.0	100.0	100.0	100.0	100.0	100.0

- 종업원 1인당 인건비는 전년과 동일한 6,340만원, 1인당 부가가치액(노동생산성)은 1억 1,420만원에서 1억 800만원으로 6.2% 감소하였다.
- 종업원 1인당 매출액은 8억 6,920만원으로 전년보다 2.9% 증가하였으며, 이중 순건설업체는 8억 2,210만원으로 전년보다 14.7% 증가하였다.

<표 27>

종업원 1인당 부가가치

(단위: 백만원, %)

구 분		2008	2009	2010	2011	
					금액	증가율
종업원 1인당 매출액	전 체	824.8	858.9	844.9	869.2	2.9
	순건설	684.1	720.0	716.6	822.1	14.7
종업원 1인당 인건비	전 체	60.3	62.0	63.4	63.4	-
	순건설	60.8	64.6	63.8	67.2	3.4
종업원 1인당 부가가치액 (노동생산성)	전 체	118.2	111.0	114.2	108.0	-6.2
	순건설	108.7	99.9	89.4	100.7	11.3

Ⅲ. 건설업 경영통계

Ⅲ. 건설업 경영통계

1. 연도별 건설업 경영비율

1) 성장성에 관한 지표

(단위: %)

비율	년 도									
	2002	2003	2004	2005	2006	2007	2008	2009	2010	2011
총 자산 증가율	-10.8	10.0	10.1	10.7	13.0	19.2	35.3	5.2	5.1	3.3
유형 자산 증가율	-14.9	-0.7	4.2	2.0	3.9	14.7	34.2	14.0	3.6	-0.1
자기 자본 증가율	5.5	17.0	12.8	11.3	12.9	25.3	19.4	13.0	12.2	2.8
건설매출액 증가율	-0.2	21.1	11.7	3.0	7.9	11.6	17.2	8.3	3.9	5.1
영업 이익 증가율	4.1	21.0	7.2	0.2	9.2	17.5	7.7	-4.6	-2.5	-16.0
종업원수 증가율	-3.8	5.1	1.5	5.1	9.5	7.4	12.0	1.2	-2.5	5.0
순이익 증가율	138.5	58.3	27.2	4.1	8.9	59.8	-43.3	-41.3	22.0	-36.0
순운전자본 증가율	4.7	19.3	20.4	26.2	14.7	22.0	-0.6	12.9	5.1	11.6

2) 수익성 관계비율

(단위: %)

비율	년 도									
	2002	2003	2004	2005	2006	2007	2008	2009	2010	2011
총 자산 순이익률	2.7	5.1	5.8	6.0	5.6	5.8	2.5	1.4	1.8	1.2
기업 순이익률	2.5	3.6	7.2	7.3	6.9	7.0	3.7	2.9	3.3	2.7
경영자본영업이익률	4.2	4.9	7.3	7.5	7.1	7.2	5.7	5.3	5.3	4.5
자기자본순이익률	7.8	12.9	14.4	15.1	14.3	15.0	7.3	3.9	4.4	2.9
자본금 순이익률	15.8	30.4	37.5	41.8	42.1	48.4	27.2	15.9	19.1	13.2
매출액 순이익률	2.3	4.8	5.6	6.1	6.0	6.4	3.1	1.7	2.2	1.4
매출액영업이익률	4.4	5.6	5.5	5.9	5.8	6.4	5.8	5.2	5.0	4.1
완성공사액순이익률	3.9	6.8	7.6	8.6	8.2	8.7	4.4	2.5	3.0	1.9
완성공사액영업이익률	7.4	7.9	7.6	8.4	8.0	8.6	8.2	7.4	6.8	5.9
적립금률	32.7	32.6	57.9	60.2	61.9	67.1	66.7	67.1	65.3	73.2

3) 안정성 관계비율

(단위: %)

비율	연도									
	2002	2003	2004	2005	2006	2007	2008	2009	2010	2011
유동비율 (a)	131.1	133.7	136.3	141.1	141.3	144.5	129.0	130.7	133.3	136.6
유동비율 (b)	161.1	170.6	179.2	187.0	188.5	188.9	170.2	166.5	159.4	149.1
당좌비율 (a)	98.3	101.3	105.8	110.9	110.7	113.6	105.4	107.7	111.5	111.5
당좌비율 (b)	123.1	132.1	142.8	152.1	153.4	155.1	145.3	143.0	138.5	126.2
비유동비율	119.7	109.6	102.3	101.3	99.3	97.0	119.5	109.3	104.2	103.7
비유동장기적합률	75.1	73.3	70.8	68.5	67.4	64.9	74.6	73.2	73.7	72.1
비유동자산 대 비유동부채비율	201.1	221.6	230.2	211.4	210.1	196.2	198.6	221.4	251.6	236.8
부채비율	171.9	155.5	149.4	151.4	153.6	159.8	193.1	169.1	145.6	147.1
유동부채비율 (a)	112.5	106.1	104.9	103.4	106.4	110.3	132.9	119.7	104.1	103.3
유동부채비율 (b)	89.8	81.4	77.8	75.4	76.8	80.8	96.4	90.2	83.8	91.3
비유동부채비율	59.4	49.5	44.5	47.9	47.3	49.4	60.2	49.4	41.4	43.8
비유동부채 대 순운전자본 비율	169.8	138.6	116.7	112.8	107.6	100.8	156.1	134.2	119.6	115.8
자기자본비율	36.8	39.1	40.1	39.8	39.4	38.5	34.1	37.2	40.7	40.5
순운전자본 대 총자산비율	12.9	14.0	15.3	16.9	17.3	18.9	13.2	13.7	14.1	15.3
투자자산대자본금비율	111.1	128.7	134.4	145.2	159.9	194.5	219.3	243.3	278.3	262.7
차입금 의존도	24.4	20.4	19.4	18.6	21.6	21.6	20.0	21.6	21.2	22.0

$$\textcircled{1} \text{ 유동비율(b)} = \frac{\text{유동자산} - \text{선급공사비}}{\text{유동부채} - \text{공사선수금}} \times 100$$

$$\textcircled{2} \text{ 당좌비율(b)} = \frac{\text{당좌자산}}{\text{유동부채} - \text{공사선수금}} \times 100$$

$$\textcircled{3} \text{ 유동부채비율(b)} = \frac{\text{유동부채} - \text{공사선수금}}{\text{자기자본}} \times 100$$

4) 비용성 관계비율

(단위: %)

비율	연도									
	2002	2003	2004	2005	2006	2007	2008	2009	2010	2011
수지비율	97.2	95.4	94.7	94.2	94.2	92.0	95.9	97.4	96.8	97.7
매출원가대매출액비율	89.6	87.4	87.9	87.1	86.9	86.3	87.1	88.1	87.4	88.3
영업비용대매출액비율	95.6	94.4	94.5	94.1	94.2	93.6	94.2	94.8	95.0	95.9
영업비율	5.9	7.0	6.6	7.1	7.3	7.3	7.1	6.8	7.6	7.6
광고비용대매출액비율	0.3	0.3	0.3	0.3	0.4	0.3	0.2	0.2	0.2	0.2
감가상각대 총비용비율	0.3	0.4	0.3	0.3	0.3	0.3	0.3	0.4	0.4	0.3
인건비대총비용비율	7.6	9.7	8.6	7.9	7.8	7.8	7.0	6.8	7.2	7.1
조세공과대총비용비율	0.5	0.7	0.8	0.7	0.8	0.8	0.6	0.5	0.5	0.5
총이자부담률	3.8	3.0	2.4	2.1	2.1	2.0	1.8	2.3	2.5	2.6
순이자부담률	9.9	8.9	7.3	6.9	5.8	5.8	6.0	6.8	7.1	7.0
금융비용대총비용비율	2.0	1.8	1.4	1.3	1.4	1.4	1.4	1.7	1.8	1.8
금융비용대영업비율	2.0	1.8	1.4	1.4	1.4	1.5	1.6	1.9	1.9	1.9
금융비용대매출액비율	2.0	1.7	1.4	1.3	1.3	1.4	1.5	1.8	1.8	1.8
감가상각률	2.5	2.9	3.0	2.7	2.9	3.4	3.2	3.4	3.3	3.1

5) 자산·자본의 회전율

(단위: 회)

비율	연도									
	2002	2003	2004	2005	2006	2007	2008	2009	2010	2011
총 자산 회전율	1.2	1.0	1.0	1.0	0.9	0.9	0.8	0.8	0.8	0.9
자기 자본 회전율	3.3	2.7	2.6	2.5	2.4	2.3	2.4	2.2	2.0	2.1
자본금 회전율	6.6	6.3	6.8	6.9	7.0	7.5	8.8	9.1	8.8	9.8
순운전자본회전율	9.3	7.5	6.8	5.9	5.4	4.8	6.1	6.1	5.8	5.6
경영자본회전율	1.5	1.3	1.3	1.3	1.2	1.2	1.0	1.1	1.1	1.1
비유동자산회전율	2.7	2.4	2.5	2.5	2.4	2.4	2.0	2.0	1.9	2.0
유형자산회전율	5.2	5.0	5.3	5.3	5.5	5.8	4.9	4.7	4.9	5.7
재고자산회전율	8.8	7.8	8.1	8.0	7.3	6.8	7.5	8.1	8.9	8.1
매출채권회전율	5.8	5.3	4.9	4.5	4.4	4.0	3.8	3.8	3.6	4.2
매입채무회전율	10.3	8.7	8.5	8.4	7.9	8.1	7.8	8.4	7.7	7.5
매출채권회전기간(일)	58.3	69.5	74.5	80.5	83.6	90.8	95.3	95.9	102.0	86.7

2. 건설업 기업

1) 건설업 기업 규모별

성장성지표	전체		소기업		중기업	
	2011	2010	2011	2010	2011	2010
총 자산 증가율	3.3	5.1	4.0	3.4	2.0	-4.4
유형 자산 증가율	-0.1	3.6	-1.4	9.2	1.4	4.2
자기 자본 증가율	2.8	12.2	4.2	7.8	0.2	-8.1
매출액 증가율	8.1	3.6	8.7	4.6	5.7	-9.3
건설매출액 증가율	5.1	3.9	5.7	4.5	-8.8	-8.4
순이익 증가율	-36.0	22.0	-30.7	29.6	36.4	636.0
세전순이익 증가율	-26.5	21.8	-25.1	22.5	-1012.9	-1,990.6
영업이익 증가율	-16.0	-2.5	-10.3	-2.0	-16.8	-60.0
순운전자본증가율	11.6	5.1	5.0	6.7	-2.3	-28.0

2) 건설업 기업 규모별

수익성지표	전체		소기업		중기업	
	2011	2010	2011	2010	2011	2010
총 자산 순이익률	1.2	1.8	1.4	3.5	-1.4	-5.8
총자산세전순이익률	2.0	2.8	2.4	4.5	-0.5	-4.8
기업 순이익률	2.7	3.3	2.7	5.0	0.2	-3.6
기업세전순이익률	3.6	4.3	3.7	6.0	1.1	-2.6
경영자본세전순이익률	2.6	3.6	2.8	5.3	-0.6	-5.9
경영자본영업이익률	4.5	5.3	4.6	5.8	2.6	1.5
자기 자본 순이익률	2.9	4.4	2.7	6.8	-3.5	-14.9
자기자본세전순이익률	5.0	6.8	4.5	8.6	-1.3	-12.2
자본금 순이익률	13.2	19.1	6.5	15.7	-20.4	-66.6
자본금세전순이익률	23.1	29.8	10.8	19.9	-7.6	-54.6
매출액 순이익률	1.4	2.2	1.4	3.5	-1.6	-6.8
매출액세전순이익률	2.4	3.4	2.3	4.5	-0.6	-5.6
매출액영업이익률	4.1	5.0	3.7	4.9	2.4	1.4
완성공사액순이익률	1.9	3.0	1.6	3.9	-2.4	-10.1
완성공사액세전순이익률	3.4	4.6	2.7	4.9	-0.9	-8.3
완성공사액영업이익률	5.9	6.8	4.4	5.4	3.8	2.1
적립금률	73.2	65.3	56.2	55.1	77.4	64.7

규모별 경영비율 성장률관계비율(1)

(단위 : %)

대기업		상장기업		해외면허업체		겸업업체	
2011	2010	2011	2010	2011	2010	2011	2010
3.4	7.5	2.7	5.2	2.2	4.7	3.0	5.8
-0.2	2.6	0.4	0.9	-1.0	1.9	2.5	2.4
2.8	18.7	3.5	14.4	2.0	13.5	2.8	16.0
8.4	6.3	7.5	2.7	7.7	2.9	10.1	2.9
8.1	6.6	1.2	4.0	3.2	3.6	4.9	3.2
-31.3	76.2	-40.7	85.8	-37.6	19.0	-54.1	86.3
-23.7	62.3	-32.9	67.5	-24.7	21.4	-44.8	77.4
-17.1	4.9	-22.7	2.4	-20.1	-2.1	-22.3	2.8
23.7	18.2	20.5	20.9	13.6	4.9	27.7	0.9

수익률관계비율(1)

(단위 : %)

대기업		상장기업		해외면허업체		겸업업체	
2011	2010	2011	2010	2011	2010	2011	2010
1.5	2.8	1.5	2.6	0.9	1.3	1.5	2.8
2.4	3.8	2.4	3.6	1.7	2.3	2.6	4.1
3.1	4.2	3.2	4.1	2.4	2.9	3.1	4.3
3.9	5.2	4.0	5.2	3.3	3.9	4.1	5.6
3.1	5.1	3.2	4.9	2.3	3.1	3.4	5.6
4.8	5.9	5.0	6.2	4.2	5.1	5.3	6.3
4.1	7.3	4.1	6.9	2.3	3.5	3.9	7.2
6.3	9.9	6.4	9.8	4.7	6.1	6.5	10.5
25.6	44.0	25.0	41.1	13.2	19.2	28.2	47.0
39.4	59.7	38.8	58.1	26.8	33.6	47.2	68.7
1.9	3.6	1.9	3.3	1.1	1.7	1.9	3.8
3.0	4.9	3.0	4.7	2.2	2.9	3.1	5.5
4.6	5.7	4.6	5.9	4.0	4.9	4.9	6.3
2.9	5.3	3.3	5.5	1.6	2.4	3.6	6.8
4.5	7.1	5.2	7.7	3.3	4.2	6.0	10.0
6.9	8.3	8.1	9.7	6.1	7.0	9.4	11.4
78.0	68.6	78.8	68.2	75.7	66.9	79.2	66.9

2. 건설업 기업

1) 건설업 기업 규모별

성장성지표	자본금 10억미만		10억~20억미만		20억~50억미만	
	2011	2010	2011	2010	2011	2010
총 자산 증가율	13.3	9.2	6.7	5.2	6.1	2.4
유형 자산 증가율	13.8	15.0	12.8	15.8	-9.3	0.6
자기 자본 증가율	11.4	11.7	4.4	6.4	9.8	6.7
매출액 증가율	25.1	20.9	8.4	4.8	4.6	1.8
건설매출액 증가율	25.7	21.8	8.7	4.8	3.7	2.4
순이익 증가율	18.2	462.0	-36.2	-0.7	43.1	-48.1
세전순이익 증가율	17.0	316.2	-32.6	-1.0	22.6	-36.9
영업이익 증가율	28.1	97.0	-10.9	-11.2	-20.7	-14.3
순운전자본증가율	17.0	11.7	2.3	6.6	11.0	5.1

2) 건설업 기업 규모별

수익성지표	자본금 10억미만		10억~20억미만		20억~50억미만	
	2011	2010	2011	2010	2011	2010
총 자산 순이익률	4.4	3.8	2.8	4.1	4.0	3.2
총자산세전순이익률	4.9	4.4	3.5	4.9	5.2	4.6
기업 순이익률	5.4	4.8	3.9	5.3	5.2	4.9
기업세전순이익률	6.0	5.3	4.6	6.2	6.4	6.4
경영자본세전순이익률	5.6	5.0	4.1	5.8	6.2	5.4
경영자본영업이익률	5.5	4.6	5.0	5.5	5.7	7.3
자기 자본 순이익률	7.4	6.8	4.5	6.8	7.4	6.0
자기자본세전순이익률	8.4	7.8	5.7	8.2	9.8	8.8
자본금 순이익률	12.0	10.1	10.1	14.9	34.2	26.3
자본금세전순이익률	13.6	11.6	12.7	17.9	45.0	38.4
매출액 순이익률	3.1	3.1	2.3	3.5	3.6	2.9
매출액세전순이익률	3.5	3.5	2.8	4.3	4.8	4.2
매출액영업이익률	3.4	3.2	3.5	4.1	4.4	5.7
완성공사액순이익률	3.2	3.1	2.3	3.6	4.0	3.1
완성공사액세전순이익률	3.6	3.6	2.9	4.4	5.3	4.6
완성공사액영업이익률	3.5	3.3	3.6	4.2	4.9	6.2
적립금률	37.1	31.1	54.1	53.4	77.5	76.8

규모별 경영비율 성장률관계비율(2)

(단위 : %)

50억~100억미만		100억~500억미만		500억~1000억미만		1000억이상	
2011	2010	2011	2010	2011	2010	2011	2010
3.4	-3.0	-1.7	11.1	-1.3	-7.0	4.0	5.7
1.2	5.8	-2.2	6.8	-8.8	-5.3	1.0	3.1
7.3	5.3	-9.9	15.9	-6.0	-10.9	4.9	16.6
-2.1	-6.9	3.4	3.2	2.9	1.7	9.7	3.5
-4.8	-11.2	-4.6	1.3	-8.9	3.7	7.1	4.6
-396.5	-81.7	354.5	-1,319.5	111.3	923.7	-14.8	54.8
341.1	-378.0	-951.0	186.5	211.8	1,456.3	-10.1	46.1
77.1	-23.3	-50.7	21.5	508.5	-265.9	-14.5	-0.1
-3.3	-7.9	11.6	5.8	-21.4	-12.0	34.7	15.5

수익률관계비율(2)

(단위 : %)

50억~100억미만		100억~500억미만		500억~1000억미만		1000억이상	
2011	2010	2011	2010	2011	2010	2011	2010
1.7	-0.3	-3.6	1.0	-4.3	-5.8	2.1	2.4
2.9	1.1	-2.7	1.9	-4.6	-6.1	3.1	3.5
3.3	1.3	-1.9	2.6	-1.7	-4.2	3.6	3.9
4.5	2.7	-0.9	3.6	-2.0	-4.6	4.6	4.9
3.5	1.2	-3.2	2.7	-5.8	-7.1	4.1	4.7
5.0	3.2	1.9	5.2	-0.7	-1.5	5.4	6.0
4.0	-0.8	-9.9	2.3	-11.2	-15.8	5.8	6.4
6.7	2.7	-7.2	4.7	-12.1	-16.8	8.2	9.4
35.5	-6.2	-80.3	21.0	-54.8	-69.1	32.0	32.4
59.2	21.9	-59.0	42.7	-58.9	-73.3	45.6	47.3
2.2	-0.4	-4.5	1.2	-8.1	-11.9	2.6	3.0
3.6	1.4	-3.3	2.5	-8.7	-12.7	3.8	4.4
5.1	3.5	1.9	4.9	-1.0	-2.7	5.0	5.7
2.9	-0.5	-7.4	1.8	-10.6	-14.7	4.3	4.7
4.8	1.7	-5.4	3.6	-11.4	-15.7	6.1	6.9
6.8	4.3	3.2	7.2	-1.3	-3.3	8.0	8.8
83.9	85.9	75.1	68.5	77.9	75.0	76.5	64.7

2. 건설업 기업

1) 건설업 기업 규모별

성장성지표	매출액 0억~5억미만		5억~10억미만		10억~50억미만	
	2011	2010	2011	2010	2011	2010
총 자산 증가율	4.4	-0.3	4.9	5.4	8.5	6.4
유형 자산 증가율	16.4	9.2	8.9	21.5	8.7	11.4
자기 자본 증가율	3.0	0.5	1.5	2.1	5.4	5.4
매출액 증가율	-8.0	-45.7	-31.2	-35.5	2.0	-3.0
건설매출액 증가율	-82.8	-71.3	-32.0	-37.9	-1.1	-5.1
순이익 증가율	-203.0	28.3	-307.4	-171.6	-19.1	45.6
세전순이익 증가율	-97.8	250.8	-317.5	-146.9	-13.5	34.3
영업이익 증가율	-91.9	262.2	-1191.1	-263.0	-2.9	-18.0
순운전자본증가율	8.1	-5.8	4.1	-5.4	0.5	2.4

2) 건설업 기업 규모별

수익성지표	매출액 0억~5억미만		5억~10억미만		10억~50억미만	
	2011	2010	2011	2010	2011	2010
총 자산 순이익률	-1.0	-2.6	-1.6	-0.8	3.0	2.7
총자산세전순이익률	0.0	-2.4	-1.4	-0.7	4.3	3.0
기업 순이익률	0.4	-1.3	-0.7	0.3	4.1	3.6
기업세전순이익률	1.4	-1.1	-0.5	0.5	5.4	4.0
경영자본세전순이익률	0.1	-3.2	-1.6	-0.8	5.2	3.5
경영자본영업이익률	0.2	-3.2	-1.9	-1.2	5.3	3.1
자기 자본 순이익률	-1.8	-4.3	-2.4	-1.2	4.9	4.3
자기자본세전순이익률	0.1	-4.0	-2.2	-1.0	6.9	4.9
자본금 순이익률	-5.2	-6.6	-3.3	-1.8	9.8	7.6
자본금세전순이익률	0.2	-6.1	-3.0	-1.5	13.9	8.6
매출액 순이익률	-1.5	-9.6	-3.7	-2.0	3.1	2.8
매출액세전순이익률	0.1	-8.9	-3.3	-1.6	4.4	3.2
매출액영업이익률	0.3	-8.9	-3.8	-2.5	4.5	2.8
완성공사액순이익률	-23.8	-27.7	-4.1	-2.2	4.0	3.2
완성공사액세전순이익률	1.1	-25.6	-3.6	-1.8	5.6	3.6
완성공사액영업이익률	4.5	-25.8	-4.1	-2.7	5.7	3.2
적립금률	72.1	32.3	25.4	28.7	50.5	42.7

규모별 경영비율 성장률관계비율(3)

(단위 : %)

50억~100억미만		100억~500억미만		500억~1000억미만		1000억~5000억미만	
2011	2010	2011	2010	2011	2010	2011	2010
5.6	9.2	5.5	5.4	5.5	1.3	-0.7	-3.4
1.5	4.9	-3.2	18.4	0.2	8.1	0.8	2.6
14.0	11.2	2.1	10.5	4.2	8.2	-2.6	-6.3
17.4	14.3	14.3	5.4	5.3	5.5	3.4	-4.8
18.3	17.7	13.6	5.0	6.0	7.3	-10.6	-1.4
-23.9	11.5	-159.9	-219.8	-49.0	63.5	-14.9	-405.1
-26.4	14.6	-92.0	-653.5	-47.9	75.8	-12.8	-247.0
143.8	7.7	8.6	-1.0	-37.6	47.2	-38.0	-33.0
13.6	26.0	13.6	1.9	28.7	26.8	-9.9	-22.0

수익률관계비율(3)

(단위 : %)

50억~100억미만		100억~500억미만		500억~1000억미만		1000억~5000억미만	
2011	2010	2011	2010	2011	2010	2011	2010
2.6	6.3	-0.9	1.7	0.9	2.5	-2.1	-4.0
3.1	7.7	0.2	3.1	1.8	3.6	-1.6	-3.2
4.0	7.6	1.5	3.1	3.0	4.6	-0.2	-1.6
4.5	9.0	2.6	4.5	3.9	5.7	0.3	-0.8
3.8	9.2	0.3	3.8	2.2	4.5	-1.8	-3.8
4.9	9.3	6.1	5.1	3.4	5.9	2.1	3.2
4.4	10.3	-1.8	3.4	2.0	6.7	-6.0	-11.8
5.2	12.7	0.5	6.2	3.8	9.5	-4.5	-9.4
9.9	29.6	-7.4	13.0	10.3	42.3	-29.1	-44.3
11.7	36.3	2.0	23.6	19.7	60.3	-21.7	-35.3
1.9	4.6	-0.7	1.6	1.1	2.7	-2.6	-5.2
2.2	5.6	0.2	3.0	2.0	3.8	-1.9	-4.1
2.9	5.7	4.1	4.0	3.2	5.0	2.2	3.4
1.9	5.6	-0.9	2.0	1.3	3.6	-3.9	-7.4
2.3	6.9	0.2	3.6	2.4	5.1	-3.0	-5.9
3.0	7.0	5.3	4.8	3.8	6.6	3.4	4.9
50.5	63.8	73.8	68.6	77.2	84.4	75.1	58.4

2. 건설업기업

1) 건설업기업규모별

성장성지표	매출액 5000억~1조미만		1조이상		매출액 대비 분양수입 30%미만	
	2011	2010	2011	2010	2011	2010
총 자산 증가율	-1.6	2.4	4.0	8.7	3.7	6.4
유형 자산 증가율	-5.5	4.4	-1.7	-0.2	0.5	3.6
자기 자본 증가율	-19.2	15.7	5.9	19.8	2.9	13.5
매출액 증가율	-3.5	13.2	11.1	4.6	8.2	3.4
건설매출액 증가율	-3.8	23.9	11.4	4.2	4.4	3.7
순이익 증가율	173.0	-84.2	-8.3	124.4	-41.5	43.7
세전순이익 증가율	164.6	-59.3	-6.6	89.1	-30.3	36.5
영업이익 증가율	-85.5	-8.6	-12.2	4.7	-17.0	-0.1
순운전자본증가율	-40.7	-8.8	29.9	27.0	13.9	9.5

2) 건설업기업 규모별

수익성지표	매출액 5000억~1조미만		1조이상		매출액 대비 분양수입 30%미만	
	2011	2010	2011	2010	2011	2010
총 자산 순이익률	-4.5	0.3	2.9	3.6	1.2	2.0
총자산세전순이익률	-4.4	1.1	3.8	4.7	2.1	3.1
기업 순이익률	-2.5	1.4	4.2	5.1	2.8	3.5
기업세전순이익률	-2.4	2.2	5.1	6.2	3.7	4.5
경영자본세전순이익률	-5.2	1.3	5.2	6.7	2.8	4.1
경영자본영업이익률	0.3	3.2	5.8	7.0	4.7	5.6
자기 자본 순이익률	-14.7	1.0	7.5	9.3	3.0	4.9
자기자본세전순이익률	-14.3	3.2	10.1	12.1	5.2	7.4
자본금 순이익률	-62.9	5.5	52.6	64.5	13.2	20.5
자본금세전순이익률	-61.1	18.4	70.6	84.0	22.9	30.8
매출액 순이익률	-6.2	0.5	3.5	4.5	1.4	2.4
매출액세전순이익률	-6.0	1.6	4.7	5.9	2.4	3.5
매출액영업이익률	0.3	3.9	5.3	6.2	4.0	4.9
완성공사액순이익률	-7.5	1.1	5.3	5.9	2.0	3.3
완성공사액세전순이익률	-7.2	3.5	7.1	7.7	3.4	4.9
완성공사액영업이익률	0.4	8.5	8.0	8.1	5.9	6.8
적립금률	50.5	67.3	80.0	70.1	71.5	62.8

규모별 경영비율 성장률관계비율(4)

(단위 : %)

30%이상~70%미만		70%이상		1군		2군	
2011	2010	2011	2010	2011	2010	2011	2010
3.1	-1.9	-1.7	-6.2	3.9	5.9	-2.6	3.1
-16.6	10.3	-3.3	1.2	-2.4	0.0	-0.6	3.4
3.4	5.4	0.5	-1.9	5.6	19.7	-12.4	-0.3
1.1	7.7	10.4	4.4	9.1	3.2	0.6	0.2
19.3	7.8	10.1	4.1	8.6	2.9	-14.3	1.4
-166.3	-2.8	267.1	-141.2	-10.3	104.7	57.3	4,501.5
-311.2	7.4	-22.2	-108.1	-7.8	77.8	85.6	-615.1
36.4	63.9	-25.6	-46.4	-14.6	6.0	-60.3	-43.0
16.2	-8.8	-1.8	-3.9	35.0	22.8	-11.3	-16.2

수익률관계비율(4)

(단위 : %)

30%이상~70%미만		70%이상		1군		2군	
2011	2010	2011	2010	2011	2010	2011	2010
1.1	0.8	0.2	-1.0	2.7	3.4	-4.1	-3.7
1.8	1.6	0.6	-0.3	3.6	4.5	-3.6	-3.0
3.0	2.9	1.5	1.0	4.1	4.8	-2.4	-2.0
3.7	3.6	1.8	1.7	5.1	5.9	-2.0	-1.3
2.1	1.8	0.6	-0.3	4.9	6.2	-4.1	-3.7
4.1	3.5	2.0	2.7	5.8	6.6	0.9	2.1
2.9	1.9	0.6	-3.0	7.2	9.1	-11.5	-9.9
4.6	3.6	1.5	-0.8	9.7	12.0	-10.2	-8.1
16.6	11.1	9.7	-46.4	46.5	60.0	-67.4	-52.9
26.6	21.0	25.5	-12.2	62.8	79.3	-59.3	-43.1
2.1	1.5	0.6	-2.6	3.3	4.4	-5.5	-5.1
3.3	2.9	1.5	-0.7	4.4	5.8	-4.8	-4.1
6.4	5.6	4.8	6.7	5.2	6.1	1.0	2.4
2.2	1.6	0.6	-2.6	4.8	6.4	-9.2	-7.5
3.5	3.1	1.6	-0.7	6.5	8.5	-8.1	-6.1
6.7	5.9	4.9	6.8	7.6	8.9	1.7	3.5
82.6	83.2	93.5	92.5	78.5	70.6	70.5	60.5

2. 건설업기업
1) 건설업기업규모별

성장성지표	3군		4군		5군	
	2011	2010	2011	2010	2011	2010
총 자산 증가율	4.6	-1.1	3.4	9.5	8.8	4.3
유형 자산 증가율	1.5	1.4	-7.6	25.3	5.7	12.1
자기 자본 증가율	12.4	-0.3	0.7	17.7	5.8	10.2
매출액 증가율	4.1	-1.7	5.7	3.8	14.8	4.7
건설매출액 증가율	4.3	-1.7	5.6	4.5	10.8	4.4
순이익 증가율	-44.4	7,528.5	-91.2	1,197.7	-1.4	18.4
세전순이익 증가율	-43.7	-182.9	-84.9	356.4	16.7	12.4
영업이익 증가율	-18.1	-3.0	-19.0	14.0	26.7	-14.8
순운전자본증가율	28.6	-0.3	5.0	6.1	-7.5	6.9

2) 건설업기업 규모별

수익성지표	3군		4군		5군	
	2011	2010	2011	2010	2011	2010
총 자산 순이익률	-1.0	-1.5	0.4	4.6	2.4	3.3
총자산세전순이익률	-0.4	-0.5	0.9	5.8	3.5	3.9
기업순이익률	1.2	0.8	2.9	6.1	3.8	4.4
기업세전순이익률	1.8	1.8	3.4	7.3	4.8	5.1
경영자본세전순이익률	-0.6	-0.7	1.1	6.9	4.4	4.9
경영자본영업이익률	2.0	3.3	5.3	6.3	4.8	4.6
자기자본순이익률	-2.7	-4.1	0.7	8.2	4.6	5.7
자기자본세전순이익률	-1.1	-1.5	1.5	10.3	6.6	6.8
자본금순이익률	-12.1	-13.5	2.7	29.0	10.9	12.6
자본금세전순이익률	-5.2	-4.8	5.9	36.2	15.6	15.1
매출액순이익률	-1.2	-1.7	0.4	4.3	2.5	3.4
매출액세전순이익률	-0.5	-0.6	0.8	5.3	3.6	4.0
매출액영업이익률	1.9	3.0	3.8	4.9	4.0	3.8
완성공사액순이익률	-1.4	-2.0	0.4	5.0	3.3	4.0
완성공사액세전순이익률	-0.6	-0.7	0.9	6.3	4.7	4.7
완성공사액영업이익률	2.2	3.4	4.5	5.8	5.2	4.5
적립금률	79.5	65.3	70.1	66.3	55.4	53.4

규모별 경영비율 성장률관계비율(5)

(단위 : %)

6군		7군		서울		지방	
2011	2010	2011	2010	2011	2010	2011	2010
7.1	7.7	2.8	3.3	3.6	7.8	3.0	2.4
10.0	9.8	-7.5	3.3	-0.2	5.9	0.1	1.5
7.6	9.7	1.2	6.5	1.8	11.9	3.7	12.5
13.3	14.7	6.5	1.8	11.5	8.9	4.7	-1.0
12.7	16.2	7.5	3.2	9.7	7.9	1.0	0.7
-23.0	-10.5	5.1	-191.0	-11.0	-37.3	-56.5	440.6
-18.9	-4.5	3.7	-66.3	-2.4	-30.6	-44.5	179.3
-7.8	2.7	-11.0	-21.7	-16.3	-8.9	-15.7	2.5
9.3	8.3	7.9	5.8	13.0	2.5	10.4	7.4

수익률관계비율(5)

(단위 : %)

6군		7군		서울		지방	
2011	2010	2011	2010	2011	2010	2011	2010
2.4	3.8	0.4	-0.3	1.4	1.6	0.9	2.0
3.6	4.9	0.9	0.3	2.2	2.4	1.8	3.2
3.6	5.1	1.9	1.5	2.8	2.9	2.6	3.6
4.8	6.2	2.5	2.1	3.5	3.7	3.6	4.9
4.2	5.8	1.1	0.4	2.7	3.1	2.4	4.1
5.4	6.5	3.2	3.6	3.6	4.4	5.5	6.2
4.5	7.5	0.9	-0.7	3.6	4.1	2.1	4.6
6.9	9.7	2.4	0.8	5.6	6.0	4.3	7.5
12.9	18.5	3.1	-2.2	20.5	21.4	8.3	17.6
19.6	24.1	8.0	2.8	32.4	31.6	16.7	28.5
2.3	3.9	0.4	-0.3	1.6	2.0	1.0	2.3
3.4	5.1	1.1	0.4	2.6	3.0	2.1	3.8
4.4	5.8	3.0	3.4	3.5	4.2	4.8	5.7
3.3	4.9	0.4	-0.3	2.4	2.9	1.4	3.0
5.0	6.3	1.1	0.4	3.9	4.3	2.9	4.9
6.3	7.1	3.1	3.5	5.2	6.1	6.6	7.4
65.3	57.3	69.3	64.4	72.5	63.2	74.0	67.3

2. 건설업기업

3) 건설업기업 규모별

안정성지표	전체		소기업		중기업	
	2011	2010	2011	2010	2011	2010
유 동 비 율 (a)	136.6	133.3	212.3	214.6	147.8	131.2
유 동 비 율 (b)	149.1	159.4	227.1	228.3	157.6	137.8
당 좌 비 율 (a)	111.5	111.5	156.5	159.8	113.7	98.8
당 좌 비 율 (b)	126.2	138.5	169.9	173.1	123.8	105.5
비 유 동 비 율	103.7	104.2	58.4	54.1	102.9	111.6
비 유 동 장 기 적 합 률	72.1	73.7	45.7	42.4	67.6	74.8
비유동자산 대 비유동부채비율	236.8	251.6	210.0	195.8	197.0	226.6
부 채 비 율	147.1	145.6	88.8	90.9	146.6	156.0
유 동 부 채 비 율 (a)	103.3	104.1	61.0	63.3	94.4	106.8
유 동 부 채 비 율 (b)	91.3	83.8	56.2	58.4	86.7	99.9
비 유 동 부 채 비 율	43.8	41.4	27.8	27.6	52.2	49.3
비유동부채 대 순운전자본비율	115.8	119.6	40.6	38.1	115.7	147.9
자 기 자 본 비 율	40.5	40.7	53.0	52.4	40.6	39.1
순운전자본 대 총자산비율	15.3	14.1	36.3	38.0	18.3	13.0
차 입 금 의 존 도	22.0	21.2	22.0	23.0	27.4	27.8
투자자산 대 자본금비율	262.7	278.3	94.6	90.9	255.1	246.2
현금흐름 대 부채비율	9.0	10.7	11.5	12.4	10.2	12.3

4) 건설업기업 규모별

비용관계지표	전체		소기업		중기업	
	2011	2010	2011	2010	2011	2010
수 지 비 율	97.7	96.8	97.8	95.7	100.5	105.3
완성공사원가 대 완성공사액비율	90.3	88.7	88.7	86.1	89.9	91.1
매출원가 대 매출액비율	88.3	87.4	85.8	84.8	88.7	88.3
영업비용 대 매출액비율	95.9	95.0	96.3	95.1	97.6	98.6
영 업 비 비 율	7.6	7.6	10.5	10.3	8.9	10.3
광고비용 대 매출액비율	0.2	0.2	0.2	0.2	0.2	0.2
영업외비용 대 판관비비율	82.1	115.3	39.8	32.9	97.7	123.0
감 가 상 각 률	3.1	3.3	5.2	5.9	3.2	4.6
감가상각 대 총비용비율	0.3	0.4	0.4	0.4	0.4	0.5
인건비 대 총비용비율	7.1	7.2	11.6	12.1	6.7	6.9
조세공과 대 총비용비율	0.5	0.5	0.6	0.6	0.6	0.6
총 이 자 부 담 률	2.6	2.5	2.8	3.1	2.8	3.6
순 이 자 부 담 률	7.0	7.1	6.0	6.5	6.1	8.0
금융비용 대 총비용비율	1.8	1.8	1.3	1.5	1.7	2.3
금융비용 대 영업비비율	1.9	1.9	1.3	1.6	1.8	2.6
금융비용 대 매출액비율	1.8	1.8	1.3	1.5	1.8	2.6

규모별 경영비율 안정성 관계비율(1)

(단위 : %)

대기업		상장기업		해외면허업체		겸업업체	
2011	2010	2011	2010	2011	2010	2011	2010
122.4	119.7	116.7	111.3	122.6	120.4	118.5	113.6
134.1	149.7	125.6	138.2	132.4	146.3	126.4	140.4
103.8	105.4	98.2	98.2	103.2	103.5	99.0	98.8
118.9	138.4	109.6	127.6	115.8	131.6	109.0	127.0
118.5	118.7	124.7	128.6	119.0	118.8	123.5	125.0
80.4	82.2	85.9	89.9	79.9	81.2	85.9	89.0
249.9	267.8	276.7	299.3	243.2	256.5	281.9	309.2
166.0	160.8	167.3	169.7	167.7	165.5	152.8	153.7
118.6	116.5	122.2	126.7	118.7	119.2	109.0	113.3
103.5	88.8	109.5	97.5	105.8	93.8	99.0	88.2
47.4	44.3	45.1	42.9	48.9	46.3	43.8	40.4
178.6	193.4	221.2	299.2	182.1	190.4	217.1	262.5
37.6	38.3	37.4	37.1	37.4	37.7	39.6	39.4
10.0	8.8	7.6	5.3	10.0	9.2	8.0	6.1
21.1	19.6	22.8	21.3	21.9	21.3	22.2	21.0
404.9	440.7	417.4	456.3	364.3	399.5	445.8	463.0
8.4	10.0	8.4	10.8	8.5	10.3	9.3	10.7

비용 관계비율(1)

(단위 : %)

대기업		상장기업		해외면허업체		겸업업체	
2011	2010	2011	2010	2011	2010	2011	2010
97.2	95.5	97.2	95.7	97.9	97.3	97.0	94.9
90.9	89.3	91.3	89.2	91.2	89.6	90.5	88.6
89.0	88.0	88.2	86.9	89.0	88.1	87.5	86.3
95.4	94.3	95.4	94.1	96.0	95.1	95.1	93.7
6.4	6.2	7.2	7.2	7.0	7.0	7.6	7.4
0.2	0.2	0.2	0.2	0.2	0.2	0.2	0.2
98.4	153.8	89.1	148.3	103.9	150.8	86.3	136.8
2.6	2.7	1.9	2.5	2.7	3.1	1.8	1.8
0.3	0.3	0.2	0.3	0.3	0.3	0.3	0.3
5.9	5.9	5.4	5.7	6.1	6.1	5.6	5.6
0.4	0.4	0.4	0.3	0.4	0.4	0.3	0.4
2.5	2.2	2.7	2.4	2.5	2.5	2.6	2.4
7.5	7.0	7.3	7.2	7.2	7.4	7.0	6.8
1.9	1.7	2.0	1.9	1.9	1.9	1.9	1.8
2.1	1.9	2.2	2.1	2.0	2.1	2.0	2.0
2.0	1.8	2.1	2.0	1.9	2.0	1.9	1.9

2. 건설업기업

3) 건설업기업 규모별

안정성지표	자본금 10억미만		10억~20억미만		20억~50억미만	
	2011	2010	2011	2010	2011	2010
유 동 비 율 (a)	253.0	252.5	278.2	278.5	215.4	198.9
유 동 비 율 (b)	276.1	272.0	308.1	305.1	238.8	215.9
당 좌 비 율 (a)	199.3	203.6	228.3	224.4	159.8	146.9
당 좌 비 율 (b)	221.9	222.9	257.6	250.6	181.3	162.1
비 유 동 비 율	42.2	45.2	45.0	42.6	50.5	51.3
비 유 동 장 기 적 합 률	35.3	36.1	37.2	35.2	40.8	42.5
비유동자산 대 비유동부채비율	217.4	179.2	213.6	202.4	211.7	247.6
부 채 비 율	69.9	77.7	63.5	64.9	86.6	90.4
유 동 부 채 비 율 (a)	50.4	52.5	42.5	43.8	62.7	69.7
유 동 부 채 비 율 (b)	45.3	47.9	37.6	39.2	55.3	63.2
비 유 동 부 채 비 율	19.4	25.2	21.1	21.0	23.8	20.7
비유동부채 대 순운전자본비율	25.1	31.5	27.9	26.9	33.0	30.1
자 기 자 본 비 율	58.9	56.3	61.1	60.7	53.6	52.5
순운전자본 대 총자산비율	45.5	45.0	46.3	47.4	38.8	36.2
차 입 금 의 존 도	18.4	20.6	17.2	19.3	20.2	20.2
투자자산 대 자본금비율	49.4	49.9	82.5	79.4	181.5	171.2
현금흐름 대 부채비율	13.6	10.4	13.1	14.0	13.5	17.4

4) 건설업기업 규모별

비용관계지표	자본금 10억미만		10억~20억미만		20억~50억미만	
	2011	2010	2011	2010	2011	2010
수 지 비 율	96.6	96.6	97.2	95.8	95.4	95.9
완성공사원가 대 완성공사액비율	88.9	88.2	87.9	87.3	88.7	85.1
매출원가 대 매출액비율	87.9	87.4	87.4	86.5	87.3	85.8
영업비용 대 매출액비율	96.6	96.8	96.5	95.9	95.6	94.3
영 업 비 비 율	8.7	9.5	9.1	9.4	8.3	8.4
광고비용 대 매출액비율	0.0	0.1	0.1	0.1	0.1	0.1
영업외비용 대 판관비비율	17.8	16.9	27.8	24.6	39.7	52.6
감 가 상 각 률	8.8	8.7	7.8	8.0	9.1	10.4
감가상각 대 총비용비율	0.4	0.4	0.4	0.4	0.5	0.6
인건비 대 총비용비율	14.6	15.9	13.7	13.9	10.8	11.0
조세공과 대 총비용비율	0.6	0.5	0.5	0.6	0.7	0.7
총 이 자 부 담 률	2.5	2.2	2.8	3.1	2.6	3.7
순 이 자 부 담 률	5.5	4.7	6.4	6.3	6.1	8.7
금융비용 대 총비용비율	0.7	0.8	0.9	1.1	1.1	1.6
금융비용 대 영업비비율	0.7	0.8	0.9	1.1	1.2	1.7
금융비용 대 매출액비율	0.7	0.8	0.9	1.0	1.1	1.6

규모별 경영비율 안정성 관계비율 (2)

(단위 : %)

50억~100억미만		100억~500억미만		500억~1000억미만		1000억이상	
2011	2010	2011	2010	2011	2010	2011	2010
167.0	173.9	130.6	130.6	156.2	168.1	117.4	111.5
180.4	193.6	140.0	140.4	150.2	190.6	129.1	139.5
122.8	118.4	108.7	110.9	102.8	106.0	99.3	99.2
135.2	134.3	118.2	122.0	106.4	122.3	114.2	130.8
71.4	62.1	128.7	115.7	101.5	99.2	122.8	127.7
51.8	42.9	77.9	78.3	56.9	51.9	85.0	89.6
188.4	138.6	197.2	242.5	129.4	108.7	276.6	300.4
133.7	152.8	172.8	140.0	162.9	174.8	168.8	170.8
95.7	108.0	107.5	92.3	84.4	83.5	124.4	128.3
86.9	95.3	98.8	83.9	81.5	72.4	108.2	97.3
37.9	44.8	65.3	47.7	78.5	91.3	44.4	42.5
59.1	56.2	198.5	169.0	165.3	160.5	205.5	287.7
42.8	39.5	36.7	41.7	38.0	36.4	37.2	36.9
27.5	31.6	12.1	11.8	18.1	20.7	8.0	5.5
26.6	28.0	25.4	21.0	20.2	19.3	21.9	21.3
522.2	441.7	411.3	606.1	259.5	172.5	365.4	386.8
10.6	8.9	9.3	10.0	3.2	5.1	8.7	10.8

비용 관계비율 (2)

(단위 : %)

50억~100억미만		100억~500억미만		500억~1000억미만		1000억이상	
2011	2010	2011	2010	2011	2010	2011	2010
96.6	98.7	103.1	97.6	108.5	111.7	96.4	95.9
89.8	91.5	92.4	90.2	93.8	94.4	90.6	88.8
86.3	88.1	87.8	87.3	92.0	92.9	88.7	87.5
94.9	96.5	98.1	95.1	101.0	102.7	95.0	94.3
8.6	8.3	10.3	7.8	9.0	9.8	6.4	6.8
0.3	0.2	0.3	0.3	0.1	0.1	0.2	0.2
68.1	95.0	101.6	86.8	112.0	183.9	99.9	161.1
4.8	8.3	2.5	2.8	5.8	5.2	2.0	2.0
0.4	0.5	0.3	0.4	1.1	1.4	0.2	0.2
7.2	5.9	6.1	6.1	5.1	5.5	5.5	5.6
1.0	0.8	0.6	0.6	0.9	1.3	0.3	0.3
2.8	2.7	2.8	2.9	4.1	2.4	2.4	2.4
6.1	5.9	7.0	8.0	12.6	7.9	6.8	7.0
2.0	2.0	2.0	2.1	4.3	2.6	1.8	1.8
2.1	2.2	2.2	2.2	4.8	3.1	1.9	2.0
2.0	2.1	2.2	2.1	4.8	3.1	1.8	1.9

2. 건설업 기업

3) 건설업 기업 규모별

안정성지표	매출액 0억~5억미만		5억~10억미만		10억~50억미만	
	2011	2010	2011	2010	2011	2010
유 동 비 율 (a)	146.9	239.7	298.1	296.4	268.5	300.7
유 동 비 율 (b)	147.4	237.7	311.1	304.0	279.1	318.3
당 좌 비 율 (a)	112.3	200.9	251.3	238.1	227.2	253.1
당 좌 비 율 (b)	113.5	207.3	268.5	247.7	240.4	272.5
비 유 동 비 율	97.1	77.9	47.8	51.4	60.8	58.5
비 유 동 장 기 적 합 률	78.3	59.7	40.1	44.4	49.6	46.2
비유동자산 대 비유동부채비율	403.9	255.1	250.8	324.5	269.1	219.3
부 채 비 율	81.5	67.7	55.0	48.6	59.3	60.5
유 동 부 채 비 율 (a)	57.4	37.2	36.0	32.8	36.7	33.9
유 동 부 채 비 율 (b)	56.8	36.1	33.7	31.5	34.7	31.5
비 유 동 부 채 비 율	24.1	30.5	19.1	15.8	22.6	26.7
비유동부채 대 순운전자본비율	89.4	58.8	26.7	24.6	36.6	39.3
자 기 자 본 비 율	55.1	59.6	64.5	67.3	62.8	62.3
순운전자본 대 총자산비율	14.8	31.0	46.0	43.4	38.8	42.3
차 입 금 의 존 도	20.9	21.7	18.2	18.9	18.9	18.4
투자자산 대 자본금비율	122.4	75.8	49.3	55.3	66.3	58.2
현금흐름 대 부채비율	1.7	-3.7	-2.3	-2.2	13.5	8.8

4) 건설업 기업 규모별

비용관계지표	매출액 0억~5억미만		5억~10억미만		10억~50억미만	
	2011	2010	2011	2010	2011	2010
수 지 비 율	99.9	108.0	103.2	101.5	95.7	96.9
완성공사원가 대 완성공사액비율	109.5	112.2	82.1	82.7	86.6	86.0
매출원가 대 매출액비율	87.4	78.7	78.9	79.8	78.9	85.4
영업비용 대 매출액비율	99.7	108.9	103.8	102.5	95.5	97.2
영 업 비 비 율	12.3	30.2	24.9	22.7	16.6	11.8
광고비용 대 매출액비율	0.1	0.2	0.0	0.0	0.5	0.1
영업외비용 대 판관비비율	33.2	36.1	19.1	17.7	16.1	17.7
감 가 상 각 률	1.6	3.0	5.6	4.0	3.7	4.8
감가상각 대 총비용비율	0.3	0.8	0.8	0.8	0.5	0.5
인건비 대 총비용비율	6.9	25.8	27.0	28.4	16.7	17.0
조세공과 대 총비용비율	0.4	1.4	1.1	1.1	0.5	0.5
총 이 자 부 담 률	3.1	3.3	2.6	3.6	2.9	2.6
순 이 자 부 담 률	6.6	6.1	5.1	6.2	5.7	5.4
금융비용 대 총비용비율	2.0	4.1	2.0	2.6	1.1	1.0
금융비용 대 영업비비율	2.1	4.5	2.1	2.7	1.2	1.1
금융비용 대 매출액비율	2.1	4.9	2.2	2.7	1.1	1.0

규모별 경영비율 안정성 관계비율 (3)

(단위 : %)

50억~100억미만		100억~500억미만		500억~1000억미만		1000억~5000억미만	
2011	2010	2011	2010	2011	2010	2011	2010
265.0	233.4	185.2	178.4	163.1	139.1	134.3	129.2
285.4	251.0	203.7	199.8	181.6	159.1	140.5	135.0
221.0	198.6	145.8	142.4	128.3	102.2	95.5	90.8
242.4	216.3	163.5	161.7	144.7	119.1	101.5	96.2
51.6	62.0	79.0	70.5	79.7	85.9	116.2	118.5
40.8	51.1	56.8	54.2	59.7	63.1	71.0	74.7
195.3	292.8	202.8	235.6	238.2	237.3	182.5	201.9
71.1	65.4	109.0	98.9	115.7	163.9	187.4	190.8
44.7	44.3	70.1	69.0	82.2	127.6	123.7	132.1
40.8	40.6	62.5	60.8	72.9	109.5	116.3	124.8
26.4	21.2	38.9	29.9	33.5	36.2	63.7	58.7
35.8	35.8	65.2	55.3	64.5	72.6	150.1	152.2
58.4	60.4	47.8	50.3	46.4	37.9	34.8	34.4
43.1	35.7	28.6	27.2	24.1	18.9	14.8	13.3
16.2	17.8	19.6	18.6	24.0	27.3	31.5	30.7
95.8	91.2	201.0	181.8	244.7	407.7	227.6	186.5
16.9	23.5	14.1	13.9	8.4	8.9	8.3	11.9

비용 관계비율 (3)

(단위 : %)

50억~100억미만		100억~500억미만		500억~1000억미만		1000억~5000억미만	
2011	2010	2011	2010	2011	2010	2011	2010
97.9	94.5	99.8	97.2	98.1	96.4	101.8	103.9
88.3	87.8	89.3	89.6	92.0	90.0	91.4	86.8
87.2	79.9	88.4	87.4	88.4	88.9	89.7	87.8
97.1	94.3	95.9	96.0	96.8	95.0	97.8	96.6
9.9	14.4	7.5	8.6	8.4	6.2	8.1	8.8
0.0	0.5	0.1	0.1	0.2	0.1	0.2	0.2
39.9	16.5	77.6	65.8	65.2	122.8	124.9	141.1
8.9	4.3	3.7	5.3	5.4	3.9	4.6	3.9
0.3	0.4	0.3	0.4	0.7	0.3	0.6	0.4
12.6	12.7	8.4	9.1	9.4	7.8	6.0	5.5
0.4	0.4	0.4	0.5	0.6	0.6	0.9	0.8
3.3	3.4	4.5	2.8	3.9	3.4	2.9	3.7
8.6	7.5	11.9	7.5	8.6	7.8	6.0	7.8
1.0	1.0	1.9	1.3	2.3	2.2	2.2	2.8
1.0	1.0	2.0	1.4	2.4	2.4	2.4	3.2
1.0	1.0	1.9	1.3	2.4	2.2	2.4	3.1

2. 건설업기업

3) 건설업기업 규모별

안정성지표	매출액 5000억~1조미만		1조이상		매출액 대비 분양수입 30%미만	
	2011	2010	2011	2010	2011	2010
유 동 비 율 (a)	113.2	119.9	124.4	119.8	130.8	127.4
유 동 비 율 (b)	122.2	163.1	137.4	147.3	143.5	155.1
당 좌 비 율 (a)	103.9	101.4	103.8	106.7	113.4	113.7
당 좌 비 율 (b)	115.0	139.7	120.6	139.7	128.7	144.0
비 유 동 비 율	154.3	118.0	112.2	117.6	108.0	109.4
비 유 동 장 기 적 합 률	88.7	74.2	77.9	83.8	77.0	79.0
비유동자산 대 비유동부채비율	208.7	200.0	254.9	291.8	267.5	283.9
부 채 비 율	223.4	192.6	162.4	154.8	145.2	142.5
유 동 부 채 비 율 (a)	149.5	133.6	118.4	114.4	104.8	104.0
유 동 부 채 비 율 (b)	134.9	96.9	102.0	87.4	92.3	82.1
비 유 동 부 채 비 율	73.9	59.0	44.0	40.3	40.4	38.5
비유동부채 대 순운전자본비율	376.3	222.0	152.4	178.0	125.0	135.3
자 기 자 본 비 율	30.9	34.2	38.1	39.3	40.8	41.2
순운전자본 대 총자산비율	6.1	9.1	11.0	8.9	13.2	11.7
차 입 금 의 존 도	26.0	15.0	20.1	20.8	21.0	20.1
투자자산 대 자본금비율	227.9	331.9	464.8	552.5	258.2	276.7
현금흐름 대 부채비율	6.9	7.8	8.9	11.0	9.5	11.2

4) 건설업기업 규모별

비용관계지표	매출액 5000억~1조미만		1조이상		매출액 대비 분양수입 30%미만	
	2011	2010	2011	2010	2011	2010
수 지 비 율	105.7	98.6	95.5	94.5	97.7	96.7
완성공사원가 대 완성공사액비율	92.8	92.1	90.3	88.7	90.6	89.4
매출원가 대 매출액비율	91.2	90.8	88.7	87.4	88.5	87.6
영업비용 대 매출액비율	99.7	96.1	94.7	93.8	96.0	95.1
영 업 비 비 율	8.5	5.3	6.0	6.3	7.5	7.5
광고비용 대 매출액비율	0.2	0.1	0.2	0.2	0.2	0.2
영업외비용 대 판관비비율	139.8	301.5	89.8	125.5	81.4	116.5
감 가 상 각 률	2.6	2.7	2.3	2.8	2.8	3.1
감가상각 대 총비용비율	0.2	0.5	0.2	0.2	0.3	0.3
인건비 대 총비용비율	6.2	3.6	5.8	6.4	7.3	7.4
조세공과 대 총비용비율	0.6	0.5	0.4	0.4	0.4	0.4
총 이 자 부 담 률	3.0	1.7	2.1	2.3	2.6	2.5
순 이 자 부 담 률	7.9	7.3	6.6	6.8	7.4	7.2
금융비용 대 총비용비율	2.5	1.4	1.6	1.7	1.7	1.6
금융비용 대 영업비비율	2.8	1.7	1.7	1.9	1.8	1.8
금융비용 대 매출액비율	2.8	1.6	1.6	1.8	1.7	1.7

규모별 경영비율 안정성 관계비율(4)

(단위 : %)

30%이상~70%미만		70%이상		1군		2군	
2011	2010	2011	2010	2011	2010	2011	2010
185.3	190.2	208.8	183.2	121.3	115.8	141.5	134.1
190.4	195.2	218.9	190.0	134.0	148.0	146.8	143.8
105.2	123.2	81.2	72.2	103.5	103.6	109.1	105.7
113.5	132.5	89.3	76.0	119.8	139.3	117.2	117.0
75.2	55.9	56.8	57.9	116.1	121.8	122.0	113.3
46.8	41.0	30.8	30.0	81.3	86.0	69.1	70.1
124.2	153.3	67.3	62.1	271.2	293.2	159.4	183.7
160.5	124.9	166.7	212.4	168.2	166.3	181.9	166.1
99.9	88.5	82.3	119.3	125.4	124.7	105.4	104.5
92.6	82.2	74.8	113.3	108.4	92.8	98.1	94.4
60.5	36.5	84.4	93.1	42.8	41.5	76.6	61.6
71.0	45.7	94.4	93.8	160.2	210.3	175.1	173.1
38.4	44.5	37.5	32.0	37.3	37.6	35.5	37.6
32.7	35.5	33.5	31.8	10.0	7.4	15.5	13.4
33.5	32.7	27.9	29.5	21.0	20.4	27.8	22.9
273.6	226.9	504.5	483.6	454.8	522.3	231.7	297.7
7.0	7.3	4.3	6.0	8.8	10.2	9.0	11.6

비용 관계비율(4)

(단위 : %)

30%이상~70%미만		70%이상		1군		2군	
2011	2010	2011	2010	2011	2010	2011	2010
96.8	97.2	98.6	100.6	95.8	94.7	104.5	103.9
86.1	87.6	85.9	75.6	90.5	89.1	91.5	90.2
85.7	86.7	85.1	82.2	88.8	87.9	89.7	88.5
93.6	94.4	95.2	93.3	94.8	93.9	99.0	97.6
7.9	7.7	10.1	11.1	6.0	6.0	9.2	9.1
0.4	0.4	0.7	0.5	0.2	0.2	0.2	0.1
97.9	80.5	87.9	112.5	95.2	169.5	130.6	130.0
3.6	3.4	6.5	5.9	2.0	2.5	3.1	3.4
0.2	0.2	1.5	1.3	0.2	0.2	0.4	0.4
5.5	5.5	2.9	2.7	5.9	5.8	4.7	5.1
1.5	1.1	2.5	2.4	0.3	0.4	0.7	0.6
3.1	3.7	2.0	2.9	2.3	2.2	2.6	2.8
5.6	6.2	4.4	6.6	6.8	6.8	5.9	7.7
3.5	3.7	3.2	4.9	1.7	1.7	2.0	2.2
3.8	4.0	3.5	5.6	1.8	1.9	2.2	2.5
3.6	3.8	3.4	5.2	1.8	1.8	2.2	2.4

2. 건설업기업

3) 건설업기업 규모별

안정성지표	3군		4군		5군	
	2011	2010	2011	2010	2011	2010
유 동 비 율 (a)	145.9	135.2	205.5	203.6	170.9	217.7
유 동 비 율 (b)	160.2	149.2	224.6	219.9	185.2	248.6
당 좌 비 율 (a)	115.6	105.6	166.2	169.1	142.2	181.1
당 좌 비 율 (b)	129.3	120.1	184.5	186.4	157.5	210.3
비 유 동 비 율	89.0	99.0	65.8	70.0	90.2	69.3
비 유 동 장 기 적 합 률	60.4	68.7	53.5	55.9	68.3	55.0
비유동자산 대 비유동부채비율	187.5	224.6	287.5	277.2	281.5	266.5
부 채 비 율	155.5	169.0	76.8	77.9	90.5	74.1
유 동 부 채 비 율 (a)	108.0	125.0	53.9	52.6	58.4	48.1
유 동 부 채 비 율 (b)	96.5	109.9	48.6	47.7	52.7	41.4
비 유 동 부 채 비 율	47.5	44.1	22.9	25.3	32.0	26.0
비유동부채 대 순운전자본비율	95.9	100.2	40.2	46.3	77.4	45.9
자 기 자 본 비 율	39.1	37.2	56.6	56.2	52.5	57.5
순운전자본 대 총자산비율	19.4	16.3	32.2	30.6	21.7	32.5
차 입 금 의 존 도	20.4	24.0	16.7	17.8	19.1	19.4
투자자산 대 자본금비율	266.4	211.8	159.8	136.5	106.9	97.7
현금흐름 대 부채비율	5.8	8.0	12.7	13.8	9.2	10.0

4) 건설업기업 규모별

비용관계지표	3군		4군		5군	
	2011	2010	2011	2010	2011	2010
수 지 비 율	100.5	100.6	99.2	94.9	96.5	96.2
완성공사원가 대 완성공사액비율	91.9	90.3	90.9	88.7	87.0	86.8
매출원가 대 매출액비율	89.6	89.4	88.9	87.8	87.0	86.7
영업비용 대 매출액비율	98.1	97.0	96.2	95.1	96.0	96.2
영 업 비 비 율	8.5	7.5	7.3	7.4	9.0	9.5
광고비용 대 매출액비율	0.1	0.2	0.1	0.1	0.1	0.1
영업외비용 대 판관비비율	79.8	103.0	59.7	45.8	41.1	51.2
감 가 상 각 률	5.1	5.1	8.4	3.6	2.6	4.3
감가상각 대 총비용비율	0.6	0.5	0.8	0.4	0.4	0.4
인건비 대 총비용비율	8.5	6.9	9.0	9.0	11.2	12.6
조세공과 대 총비용비율	0.7	0.6	0.5	0.4	0.5	0.6
총 이 자 부 담 률	3.6	3.7	5.8	3.5	2.8	2.7
순 이 자 부 담 률	10.8	9.8	15.1	8.5	7.0	6.0
금융비용 대 총비용비율	2.5	2.5	2.2	1.4	1.4	1.2
금융비용 대 영업비비율	2.7	2.7	2.3	1.5	1.4	1.2
금융비용 대 매출액비율	2.6	2.7	2.2	1.4	1.4	1.2

규모별 경영비율 안정성 관계비율(5)

(단위 : %)

6군		7군		서울		지방	
2011	2010	2011	2010	2011	2010	2011	2010
188.2	195.5	164.4	154.3	133.2	130.6	140.5	135.9
200.9	212.8	184.4	174.4	146.5	157.1	151.8	161.7
133.4	135.9	134.8	127.4	112.3	111.2	110.7	111.8
144.5	149.8	158.1	149.4	129.0	139.6	123.1	137.5
69.0	60.4	75.0	83.0	110.2	109.8	97.1	99.0
54.3	47.3	50.8	57.4	73.1	74.4	71.0	72.9
254.7	217.6	157.3	185.9	217.7	231.2	263.2	276.7
91.8	97.1	154.2	152.0	160.0	155.1	133.9	136.7
64.7	69.4	106.5	107.4	109.4	107.6	97.0	100.9
59.8	62.9	90.8	91.6	95.2	85.7	87.3	82.1
27.1	27.8	47.7	44.6	50.6	47.5	36.9	35.8
47.5	41.9	69.5	76.5	139.3	144.1	93.9	98.9
52.1	50.7	39.3	39.7	38.5	39.2	42.7	42.2
29.8	33.6	27.0	23.1	14.0	12.9	16.8	15.3
23.0	23.5	22.9	23.3	20.8	18.9	23.3	23.6
101.0	88.0	166.6	196.9	303.1	343.0	235.2	234.5
11.3	12.8	8.6	10.1	7.9	7.9	10.3	13.5

비용 관계비율(5)

(단위 : %)

6군		7군		서울		지방	
2011	2010	2011	2010	2011	2010	2011	2010
96.6	95.0	99.0	99.6	97.5	97.2	98.0	96.5
88.5	85.1	89.5	88.6	89.3	89.2	91.2	88.3
84.6	82.8	89.5	88.8	89.4	88.9	87.2	86.0
95.6	94.2	97.0	96.6	96.5	95.8	95.2	94.3
11.0	11.4	7.5	7.8	7.1	6.8	8.0	8.3
0.3	0.3	0.2	0.2	0.2	0.2	0.2	0.2
30.3	26.9	82.9	103.9	77.7	124.2	86.3	108.4
4.2	5.6	7.6	6.4	2.9	3.5	3.2	3.2
0.4	0.5	0.4	0.4	0.3	0.4	0.3	0.3
11.9	13.9	8.7	8.5	6.5	6.8	7.8	7.6
0.6	0.7	0.6	0.6	0.4	0.4	0.5	0.5
2.7	2.6	2.6	2.9	2.2	2.2	3.0	2.9
5.5	5.6	6.8	7.6	6.6	7.1	7.4	7.1
1.2	1.4	1.7	2.0	1.6	1.6	1.9	1.9
1.3	1.4	1.8	2.1	1.7	1.8	2.1	2.1
1.2	1.4	1.7	2.1	1.7	1.7	2.0	2.0

2. 건설업 기업

5) 건설업 기업 규모별

활동성지표	전체		소기업		중기업	
	2011	2010	2011	2010	2011	2010
총 자산 회 전 율	0.9	0.8	1.0	1.0	0.9	0.8
자 기 자 본 회 전 율	2.1	2.0	2.0	1.9	2.3	2.2
자 본 금 회 전 율	9.8	8.8	4.7	4.5	13.1	9.7
순 운 전 자 본 회 전 율	5.6	5.8	2.9	2.6	5.0	6.5
경 영 자 본 회 전 율	1.1	1.1	1.3	1.3	1.1	1.1
비 유 동 자 산 회 전 율	2.0	1.9	3.4	3.5	2.2	1.9
유 형 자 산 회 전 율	5.7	4.9	8.2	9.2	4.5	3.5
재 고 자 산 회 전 율	8.1	8.9	5.8	5.5	7.1	6.3
매 출 채 권 회 전 율	4.2	3.6	5.4	5.1	4.5	4.3
매 입 채 무 회 전 율	7.5	7.7	12.5	12.0	8.0	7.7
매출채권회전기간(日)	86.7	102.0	67.6	72.1	80.5	84.1

6) 건설업 기업 규모별

생산성지표	전체		소기업		중기업	
	2011	2010	2011	2010	2011	2010
총 자 본 투 자 효 율	10.6	11.1	18.7	20.5	8.6	5.1
설 비 투 자 효 율	74.4	69.3	154.0	199.7	43.9	22.3
기 계 투 자 효 율	640.6	714.9	4045.6	6,402.1	315.6	213.8
부 가 가 치 율	12.4	13.5	18.0	20.4	9.3	6.0
노 동 소 득 분 배 율	58.7	55.5	65.0	58.4	76.8	128.2

7) 건설업 기업 규모별

부가 가치 구성	전체		소기업		중기업	
	금액	구성비	금액	구성비	금액	구성비
손 익	5,750,125	16.7	1,175,632	11.9	-591,174	-17.4
인 건 비	20,165,086	58.7	6,444,256	65.0	2,603,680	76.8
순 금 용 비 용	2,459,798	7.2	215,839	2.2	312,113	9.2
임 차 료	3,800,840	11.1	1,569,603	15.8	687,077	20.3
조 세 공 과	1,322,967	3.9	342,103	3.4	248,803	7.3
감 가 상 각 비	912,129	2.7	230,384	2.3	144,297	4.3
부 가 가 치	34,341,232	100.0	9,920,540	100.0	3,392,364	100.0

규모별 경영비율

자산·자본의 회전을 관계비율(1)

(단위 : 회)

대기업		상장기업		해외면허업체		겸업업체	
2011	2010	2011	2010	2011	2010	2011	2010
0.8	0.8	0.8	0.8	0.8	0.8	0.8	0.7
2.1	2.0	2.2	2.1	2.2	2.1	2.1	1.9
13.3	12.1	13.1	12.4	12.4	11.4	15.1	12.4
8.0	8.8	10.6	14.5	8.0	8.5	10.2	12.3
1.1	1.1	1.1	1.1	1.1	1.1	1.1	1.0
1.8	1.7	1.7	1.6	1.8	1.7	1.7	1.5
5.5	4.6	5.1	4.2	5.4	4.6	4.2	3.5
9.6	12.1	9.5	12.5	9.4	10.3	9.7	11.3
3.9	3.2	4.1	3.4	3.9	3.3	4.3	3.4
6.6	7.0	6.9	6.8	6.6	7.0	7.7	7.5
93.7	114.8	88.4	108.4	93.4	110.1	84.9	107.5

생산성 관계비율(1)

(단위 : %)

대기업		상장기업		해외면허업체		겸업업체	
2011	2010	2011	2010	2011	2010	2011	2010
9.1	10.0	8.7	9.8	8.8	9.1	9.0	9.8
65.7	62.3	57.6	55.5	61.0	56.0	47.8	48.2
520.4	595.9	362.0	459.0	445.7	513.3	371.2	453.1
11.4	13.0	10.8	12.6	10.9	11.6	11.0	13.1
52.9	47.2	51.5	47.1	58.2	55.5	51.2	44.2

부가가치 구성(1)

(단위 : 백만원, %)

대기업		상장기업		해외면허업체		겸업업체	
금액	구성비	금액	구성비	금액	구성비	금액	구성비
5,165,665	24.6	4,477,308	25.9	3,604,001	16.7	4,877,818	26.1
11,117,149	52.9	8,916,997	51.5	12,549,951	58.2	9,589,142	51.2
1,931,845	9.2	1,788,935	10.3	1,891,020	8.8	1,611,942	8.6
1,544,158	7.3	1,181,547	6.8	2,057,332	9.5	1,604,711	8.6
732,060	3.5	576,424	3.3	844,365	3.9	595,875	3.2
537,447	2.6	365,882	2.1	617,138	2.9	446,829	2.4
21,028,327	100.0	17,306,874	100.0	21,562,671	100.0	18,723,331	100.0

2. 건설업기업

5) 건설업기업 규모별

활동성지표	자본금 10억미만		10억~20억미만		20억~50억미만	
	2011	2010	2011	2010	2011	2010
총 자산 회 전 율	1.4	1.3	1.2	1.2	1.1	1.1
자 기 자 본 회 전 율	2.4	2.2	2.0	1.9	2.1	2.1
자 본 금 회 전 율	3.9	3.3	4.5	4.2	9.5	9.1
순 운 전 자 본 회 전 율	3.1	2.8	2.6	2.4	2.8	3.0
경 영 자 본 회 전 율	1.8	1.6	1.6	1.5	1.4	1.4
비 유 동 자 산 회 전 율	5.7	4.9	4.4	4.5	4.1	4.1
유 형 자 산 회 전 율	15.1	14.1	12.2	12.8	12.1	9.9
재 고 자 산 회 전 율	8.9	8.7	9.4	8.1	5.9	5.8
매 출 채 권 회 전 율	6.6	5.9	5.8	5.5	5.1	4.9
매 입 채 무 회 전 율	20.7	18.1	14.6	13.8	11.1	10.7
매출채권회전기간(日)	55.6	62.0	62.9	66.9	71.8	74.6

6) 건설업기업 규모별

생산성지표	자본금 10억미만		10억~20억미만		20억~50억미만	
	2011	2010	2011	2010	2011	2010
총 자 본 투 자 효 율	29.9	28.4	25.0	25.7	21.7	22.2
설 비 투 자 효 율	331.0	326.2	282.1	306.3	245.3	215.9
기 계 투 자 효 율	8812.8	7,774.0	8608.3	9,306.5	3002.6	2,720.2
부 가 가 치 율	21.1	22.6	20.5	22.1	19.8	20.2
노 동 소 득 분 배 율	67.7	68.9	66.3	62.0	54.2	53.6

7) 건설업기업 규모별

부 가 가 치 구 성	자본금 10억미만		10억~20억미만		20억~50억미만	
	금액	구성비	금액	구성비	금액	구성비
손 익	428,508	15.7	647,686	13.6	957,732	21.6
인 건 비	1,849,042	67.7	3,163,975	66.3	2,398,035	54.2
순 금 용 비 용	-3,519	-0.1	-12,753	-0.3	38,674	0.9
임 차 료	357,170	13.1	796,814	16.7	798,278	18.0
조 세 공 과	72,147	2.6	126,118	2.6	152,430	3.4
감 가 상 각 비	44,826	1.6	82,770	1.7	105,438	2.4
부 가 가 치	2,731,885	100.0	4,774,306	100.0	4,427,472	100.0

규모별 경영비율

자산·자본의 회전을 관계비율(2)

(단위 : 회)

50억~100억미만		100억~500억미만		500억~1000억미만		1000억이상	
2011	2010	2011	2010	2011	2010	2011	2010
0.8	0.8	0.8	0.8	0.5	0.5	0.8	0.8
1.9	1.9	2.2	1.9	1.4	1.3	2.2	2.1
16.5	15.9	17.9	17.3	6.8	5.8	12.1	10.6
2.9	2.4	6.7	6.7	2.9	2.3	10.1	14.2
1.1	1.0	1.0	1.1	0.7	0.6	1.1	1.1
2.6	3.1	1.7	1.6	1.4	1.3	1.8	1.6
8.1	8.6	4.3	3.9	3.4	2.4	5.2	4.3
4.4	3.3	9.3	10.4	3.1	2.6	9.7	13.3
4.1	3.8	4.0	3.2	4.2	3.1	3.9	3.3
7.8	7.0	6.5	6.5	5.8	6.0	6.7	7.1
88.0	95.1	91.0	114.1	86.7	116.9	93.8	111.4

생산성 관계비율(2)

(단위 : %)

50억~100억미만		100억~500억미만		500억~1000억미만		1000억이상	
2011	2010	2011	2010	2011	2010	2011	2010
11.4	6.8	5.2	9.2	2.2	0.0	9.1	9.4
118.2	77.6	29.0	49.0	15.6	-0.2	60.8	54.3
2249.1	1,898.4	447.2	1,155.2	354.4	-5.4	407.2	434.0
14.3	8.8	6.5	11.7	4.2	-0.1	11.2	12.1
50.5	69.3	101.5	53.3	134.9	-7,592.8	49.7	48.7

부가가치 구성(2)

(단위 : 백만원, %)

50억~100억미만		100억~500억미만		500억~1000억미만		1000억이상	
금액	구성비	금액	구성비	금액	구성비	금액	구성비
428,176	25.5	-1,548,458	-64.2	-852,595	-207.9	5,689,074	31.8
847,218	50.5	2,448,911	101.5	553,104	134.9	8,904,797	49.7
35,643	2.1	570,369	23.6	401,635	97.9	1,429,746	8.0
202,347	12.1	559,080	23.2	87,842	21.4	999,306	5.6
114,061	6.8	248,024	10.3	95,555	23.3	514,628	2.9
50,738	3.0	135,069	5.6	124,524	30.4	368,762	2.1
1,678,186	100.0	2,412,996	100.0	410,069	100.0	17,906,315	100.0

2. 건설업 기업

5) 건설업 기업 규모별

활동성지표	매출액 0억~5억미만		5억~10억미만		10억~50억미만	
	2011	2010	2011	2010	2011	2010
총 자산 회 전 율	0.7	0.3	0.4	0.4	1.0	1.0
자 기 자 본 회 전 율	1.2	0.5	0.7	0.6	1.6	1.5
자 본 금 회 전 율	3.5	0.7	0.9	0.9	3.1	2.7
순 운 전 자 본 회 전 율	4.4	0.9	0.9	1.0	2.5	2.3
경 영 자 본 회 전 율	0.9	0.4	0.6	0.6	1.3	1.2
비 유 동 자 산 회 전 율	1.2	0.6	1.4	1.2	2.6	2.6
유 형 자 산 회 전 율	2.4	1.4	3.4	2.7	5.8	5.2
재 고 자 산 회 전 율	6.0	3.1	3.9	3.3	10.3	9.5
매 출 채 권 회 전 율	4.0	2.6	3.8	3.9	5.1	5.2
매 입 채 무 회 전 율	6.5	5.1	20.5	21.7	21.7	21.7
매출채권회전기간(日)	91.5	139.0	97.1	92.5	70.9	70.7

6) 건설업 기업 규모별

생산성지표	매출액 0억~5억미만		5억~10억미만		10억~50억미만	
	2011	2010	2011	2010	2011	2010
총 자 본 투 자 효 율	6.4	7.5	13.9	15.0	24.4	23.2
설 비 투 자 효 율	24.7	42.6	116.5	97.5	148.5	131.7
기 계 투 자 효 율	348.2	1,241.7	3492.9	3,774.3	3977.6	4,769.6
부 가 가 치 율	9.7	27.8	32.9	35.1	25.0	24.3
노 동 소 득 분 배 율	74.3	111.3	89.0	86.1	65.7	69.6

7) 건설업 기업 규모별

부가 가치 구성	매출액 0억~5억미만		5억~10억미만		10억~50억미만	
	금액	구성비	금액	구성비	금액	구성비
손 익	-8,458	-1.3	-37,726	-11.1	558,740	17.0
인 건 비	497,102	74.3	303,912	89.0	2,158,197	65.7
순 금 용 비 용	81,278	12.2	-4,751	-1.4	14,014	0.4
임 차 료	48,057	7.2	60,530	17.7	447,302	13.6
조 세 공 과	28,588	4.3	12,091	3.5	62,582	1.9
감 가 상 각 비	22,584	3.4	9,557	2.8	64,608	2.0
부 가 가 치	668,756	100.0	341,394	100.0	3,284,942	100.0

규모별 경영비율

자산·자본의 회전을 관계비율(3)

(단위 : 회)

50억~100억미만		100억~500억미만		500억~1000억미만		1000억~5000억미만	
2011	2010	2011	2010	2011	2010	2011	2010
1.4	1.4	1.2	1.1	0.9	0.9	0.8	0.8
2.4	2.3	2.5	2.1	1.9	2.5	2.3	2.3
5.4	6.5	10.3	8.0	9.7	15.9	11.2	8.5
3.2	3.8	4.3	3.9	3.7	5.0	5.5	5.9
1.9	1.7	1.6	1.4	1.1	1.3	1.0	1.0
4.6	3.7	3.2	3.0	2.4	2.9	2.0	1.9
16.3	7.5	7.0	6.6	5.4	8.3	4.2	3.3
12.1	14.7	9.2	8.5	6.6	5.3	4.8	4.5
5.6	6.5	6.0	5.1	4.4	4.2	3.9	3.8
20.6	25.2	12.2	11.7	8.6	6.3	6.7	6.7
64.7	55.9	61.2	72.0	82.7	87.9	92.5	96.5

생산성 관계비율(3)

(단위 : %)

50억~100억미만		100억~500억미만		500억~1000억미만		1000억~5000억미만	
2011	2010	2011	2010	2011	2010	2011	2010
25.5	30.1	15.8	16.6	14.1	15.0	6.8	4.6
304.6	169.8	93.1	108.0	88.0	136.8	37.6	20.6
6334.2	3,239.7	2332.0	2,419.9	13419.8	2,041.5	266.5	189.8
18.3	22.0	13.0	15.6	16.1	15.9	8.4	5.9
69.4	55.9	65.7	59.6	60.0	50.1	77.6	101.9

부가가치 구성(3)

(단위 : 백만원, %)

50억~100억미만		100억~500억미만		500억~1000억미만		1000억~5000억미만	
금액	구성비	금액	구성비	금액	구성비	금액	구성비
182,442	9.2	34,446	0.9	129,109	7.0	-1,021,983	-35.5
1,376,006	69.4	2,529,150	65.7	1,100,680	60.0	2,235,461	77.6
12,649	0.6	374,461	9.7	165,760	9.0	458,114	15.9
352,485	17.8	716,464	18.6	287,549	15.7	687,246	23.9
44,747	2.3	123,519	3.2	69,394	3.8	327,742	11.4
37,474	1.9	80,253	2.1	82,899	4.5	207,095	7.2
1,981,376	100.0	3,848,568	100.0	1,835,393	100.0	2,881,242	100.0

2. 건설업기업

5) 건설업기업 규모별

활동성지표	매출액 5000억~1조미만		1조이상		매출액 대비 분양수입 30%미만	
	2011	2010	2011	2010	2011	2010
총 자산 회 전 율	0.7	0.7	0.8	0.8	0.9	0.9
자 기 자 본 회 전 율	2.4	2.0	2.1	2.1	2.2	2.1
자 본 금 회 전 율	10.2	11.4	15.0	14.3	9.7	8.7
순 운 전 자 본 회 전 율	12.1	7.5	7.4	9.1	6.9	7.4
경 영 자 본 회 전 율	0.9	0.9	1.1	1.2	1.2	1.2
비 유 동 자 산 회 전 율	1.5	1.7	1.9	1.7	2.0	1.9
유 형 자 산 회 전 율	5.7	3.3	6.2	5.8	5.8	4.9
채 고 자 산 회 전 율	17.1	8.0	8.8	13.7	12.1	14.8
매 출 채 권 회 전 율	3.6	3.0	4.0	3.2	4.2	3.6
매 입 채 무 회 전 율	4.3	6.8	7.0	7.0	7.6	7.9
매출채권회전기간(日)	101.2	121.0	91.7	113.3	86.3	101.6

6) 건설업기업 규모별

생산성지표	매출액 5000억~1조미만		1조이상		매출액 대비 분양수입 30%미만	
	2011	2010	2011	2010	2011	2010
총 자 본 투 자 효 율	3.2	5.3	10.0	11.4	11.2	11.8
설 비 투 자 효 율	26.6	27.9	79.6	84.3	75.4	70.3
기 계 투 자 효 율	388.4	259.1	522.0	747.5	610.2	682.7
부 가 가 치 율	4.4	7.8	12.3	14.2	12.4	13.7
노 동 소 득 분 배 율	157.0	52.0	46.8	46.2	60.0	56.5

7) 건설업기업 규모별

부가가치 구성	매출액 5000억~1조미만		1조이상		매출액 대비 분양수입 30%미만	
	금액	구성비	금액	구성비	금액	구성비
손 익	-1,156,349	-151.9	7,069,898	37.7	5,416,641	16.6
인 건 비	1,194,796	157.0	8,769,778	46.8	19,526,624	60.0
순 금 용 비 용	353,637	46.5	1,004,634	5.4	2,192,443	6.7
임 차 료	217,136	28.5	984,067	5.3	3,674,573	11.3
조 세 공 과	109,813	14.4	544,488	2.9	1,015,485	3.1
감 가 상 각 비	42,105	5.5	365,550	2.0	778,077	2.4
부 가 가 치	761,140	100.0	18,738,418	100.0	32,534,351	100.0

규모별 경영비율

자산·자본의 회전을 관계비율(4)

(단위 : 회)

30%이상~70%미만		70%이상		1군		2군	
2011	2010	2011	2010	2011	2010	2011	2010
0.5	0.5	0.4	0.4	0.8	0.8	0.7	0.7
1.4	1.2	1.0	1.2	2.2	2.1	2.1	1.9
8.0	7.2	16.7	17.9	14.1	13.7	12.3	10.4
1.6	1.5	1.1	1.2	8.2	10.5	4.8	5.5
0.6	0.7	0.4	0.4	1.1	1.1	0.9	0.9
1.8	2.2	1.7	2.0	1.9	1.7	1.7	1.7
7.8	7.3	3.1	3.4	6.5	5.3	4.1	3.2
1.7	2.1	0.9	0.9	9.8	13.6	6.2	6.6
3.0	3.1	5.2	3.6	3.8	3.1	4.1	3.5
4.7	6.2	9.5	5.3	6.7	7.1	6.7	6.4
120.5	116.9	70.6	101.3	95.0	116.6	88.4	104.1

생산성 관계비율(4)

(단위 : %)

30%이상~70%미만		70%이상		1군		2군	
2011	2010	2011	2010	2011	2010	2011	2010
7.5	7.0	3.7	3.7	10.0	10.5	2.0	3.1
117.6	95.9	35.7	35.9	82.9	74.8	11.7	14.3
3839.7	5,946.4	32178.3	18,354.7	503.8	616.4	109.0	175.9
14.2	12.8	10.1	9.9	12.3	13.6	2.7	4.2
39.3	42.9	29.9	28.6	48.4	44.7	194.3	133.8

부가가치 구성(4)

(단위 : 백만원, %)

30%이상~70%미만		70%이상		1군		2군	
금액	구성비	금액	구성비	금액	구성비	금액	구성비
240,879	23.2	92,604	12.0	6,427,507	35.5	-2,382,846	-216.9
408,032	39.3	230,429	29.9	8,766,086	48.4	2,135,390	194.3
175,912	17.0	91,443	11.9	1,139,499	6.3	494,211	45.0
87,690	8.5	38,576	5.0	994,270	5.5	373,066	34.0
108,258	10.4	199,223	25.9	516,566	2.8	302,603	27.5
16,625	1.6	117,426	15.3	285,044	1.6	176,414	16.1
1,037,399	100.0	769,482	100.0	18,128,974	100.0	1,098,841	100.0

2. 건설업 기업

5) 건설업 기업 규모별

활동성지표	3군		4군		5군	
	2011	2010	2011	2010	2011	2010
총 자산 회 전 율	0.8	0.9	1.1	1.1	1.0	1.0
자 기 자 본 회 전 율	2.2	2.4	2.0	1.9	1.8	1.7
자 본 금 회 전 율	9.8	7.8	7.6	6.8	4.3	3.8
순 운 전 자 본 회 전 율	4.3	5.4	3.5	3.5	4.4	3.0
경 영 자 본 회 전 율	1.1	1.2	1.5	1.4	1.3	1.3
비 유 동 자 산 회 전 율	2.4	2.4	3.0	2.8	2.0	2.5
유 형 자 산 회 전 율	6.3	5.7	6.7	5.2	4.1	5.5
재 고 자 산 회 전 율	6.6	6.5	9.4	10.6	11.0	9.7
매 출 채 권 회 전 율	3.9	3.6	5.3	5.4	5.6	5.3
매 입 채 무 회 전 율	6.5	6.2	12.1	13.3	11.0	13.8
매출채권회전기간(日)	92.9	100.8	69.3	67.9	65.1	68.3

6) 건설업 기업 규모별

생산성지표	3군		4군		5군	
	2011	2010	2011	2010	2011	2010
총 자 본 투 자 효 율	11.7	9.4	17.1	19.1	18.3	20.2
설 비 투 자 효 율	90.3	61.6	103.4	93.5	80.1	119.6
기 계 투 자 효 율	1432.3	839.1	9015.9	1,069.4	1547.2	3,133.6
부 가 가 치 율	13.9	10.6	15.2	17.6	19.0	20.7
노 동 소 득 분 배 율	64.5	68.3	59.9	50.2	58.9	61.9

7) 건설업 기업 규모별

부가 가치 구성	3군		4군		5군	
	금액	구성비	금액	구성비	금액	구성비
손 익	-241,350	-10.7	136,394	5.1	644,676	18.1
인 건 비	1,458,450	64.5	1,611,593	59.9	2,092,556	58.9
순 금 용 비 용	280,406	12.4	259,846	9.7	107,620	3.0
임 차 료	535,349	23.7	466,177	17.3	573,404	16.1
조 세 공 과	126,781	5.6	85,642	3.2	90,415	2.5
감 가 상 각 비	101,453	4.5	137,425	5.1	66,195	1.9
부 가 가 치	2,261,091	100.0	2,691,353	100.0	3,552,240	100.0

규모별 경영비율

자산·자본의 회전을 관계비율(5)

(단위 : 회)

6군		7군		서울		지방	
2011	2010	2011	2010	2011	2010	2011	2010
1.0	1.0	0.9	0.9	0.8	0.8	0.9	0.8
2.0	1.9	2.3	2.2	2.2	2.0	2.0	2.0
5.7	4.7	7.6	7.2	12.5	10.6	7.9	7.6
3.5	2.9	3.3	3.7	6.0	6.1	5.2	5.5
1.3	1.2	1.1	1.1	1.1	1.1	1.2	1.2
2.9	3.1	3.0	2.6	2.0	1.8	2.1	2.0
6.1	6.6	12.2	7.8	5.5	4.9	6.0	4.9
5.6	4.6	7.2	7.5	9.5	9.7	7.1	8.2
5.4	5.1	3.6	3.4	3.9	3.5	4.7	3.6
12.0	12.2	6.5	7.3	7.1	6.8	8.0	8.8
67.3	71.0	101.1	108.7	94.5	102.8	78.5	101.3

생산성 관계비율(5)

(단위 : %)

6군		7군		서울		지방	
2011	2010	2011	2010	2011	2010	2011	2010
19.7	22.5	12.1	10.7	9.4	10.1	11.9	12.1
123.5	167.6	176.4	100.8	65.7	66.1	84.3	72.2
1961.6	2,437.6	3264.7	1,675.0	614.4	839.4	665.8	635.8
18.9	23.3	13.5	12.5	11.3	12.7	13.6	14.3
62.1	57.9	66.7	71.3	59.1	55.8	58.4	55.3

부가가치 구성(5)

(단위 : 백만원, %)

6군		7군		서울		지방	
금액	구성비	금액	구성비	금액	구성비	금액	구성비
1,165,741	17.6	1,048,763	4.5	3,305,263	20.5	2,444,861	13.4
4,101,008	62.1	15,427,762	66.7	9,540,189	59.1	10,624,896	58.4
178,215	2.7	1,528,230	6.6	921,819	5.7	1,537,978	8.5
858,572	13.0	3,427,678	14.8	1,321,159	8.2	2,479,680	13.6
200,957	3.0	1,099,097	4.8	634,004	3.9	688,963	3.8
145,596	2.2	672,717	2.9	438,772	2.7	473,356	2.6
6,608,731	100.0	23,134,798	100.0	16,148,558	100.0	18,192,674	100.0

3. 경영비율 계층별

1. 총자산증가율

구 분	전체	기업분류						자본금							매출액	
		소 기업	중 기업	대 기업	상장 기업	해외 면허 업체	겸업 업체	10억 미만	10~ 20억	20~ 50억	50~ 100억	100~ 500억	500~ 1000 억	1000 억이 상	5억 미만	5~ 10억
(N/A)	322	318	4	0	6	5	20	291	27	3	0	1	0	0	114	62
-80% 미만	10	10	0	0	0	1	0	2	5	1	2	0	0	0	2	1
-80 ~ -70% 미만	13	13	0	0	0	2	1	8	2	1	1	1	0	0	2	2
-70 ~ -60% 미만	16	15	1	0	0	4	3	4	6	3	1	2	0	0	3	3
-60 ~ -50% 미만	30	29	1	0	0	0	3	20	5	4	1	0	0	0	8	2
-50 ~ -40% 미만	81	75	5	1	1	11	10	51	13	9	2	5	0	1	15	8
-40 ~ -30% 미만	147	136	10	1	5	14	17	80	39	20	2	4	2	0	22	17
-30 ~ -20% 미만	377	361	11	5	8	34	37	190	145	27	4	7	3	1	72	45
-20 ~ -10% 미만	820	797	17	6	9	62	63	430	305	63	9	6	3	4	232	109
-10 ~ 0% 미만	2020	1950	49	21	36	170	200	1048	748	179	17	14	4	10	647	288
0 ~ 10% 미만	2807	2703	83	21	45	195	287	1291	1209	248	20	27	4	8	557	453
10 ~ 20% 미만	1454	1362	65	27	22	143	188	621	629	148	24	18	5	9	142	145
20 ~ 30% 미만	755	711	36	8	19	73	82	373	292	71	12	5	0	2	60	57
30 ~ 40% 미만	421	401	16	4	7	35	49	215	161	33	6	3	1	2	22	30
40 ~ 50% 미만	275	256	16	3	5	26	39	143	99	27	4	0	0	2	18	19
50 ~ 60% 미만	153	149	3	1	2	11	22	87	52	13	0	1	0	0	11	14
60 ~ 70% 미만	114	108	5	1	2	7	15	71	29	11	3	0	0	0	2	5
70 ~ 80% 미만	77	73	3	1	0	8	8	46	25	5	1	0	0	0	4	6
80 ~ 90% 미만	52	51	1	0	0	7	2	28	22	2	0	0	0	0	3	2
90 ~ 100% 미만	57	57	0	0	2	2	13	40	14	3	0	0	0	0	1	1
100 ~ 110% 미만	43	42	1	0	0	2	6	36	6	0	1	0	0	0	1	3
110 ~ 120% 미만	31	29	2	0	0	3	4	23	6	1	1	0	0	0	1	3
120 ~ 130% 미만	18	17	1	0	0	0	4	14	3	1	0	0	0	0	1	1
130 ~ 140% 미만	19	19	0	0	0	0	3	13	4	2	0	0	0	0	1	0
140 ~ 150% 미만	13	12	1	0	0	0	4	6	5	2	0	0	0	0	0	0
150 ~ 160% 미만	15	15	0	0	0	2	3	9	4	2	0	0	0	0	1	1
160 ~ 170% 미만	11	11	0	0	0	0	1	8	3	0	0	0	0	0	0	1
170 ~ 180% 미만	12	12	0	0	0	2	5	7	4	1	0	0	0	0	0	1
180 ~ 190% 미만	9	9	0	0	0	1	1	7	1	1	0	0	0	0	0	2
190 ~ 200% 미만	6	6	0	0	0	0	0	5	1	0	0	0	0	0	0	0
200 ~ 210% 미만	3	3	0	0	0	0	0	2	1	0	0	0	0	0	0	0
210 ~ 220% 미만	10	9	1	0	0	1	1	5	2	3	0	0	0	0	1	1
220 ~ 230% 미만	7	7	0	0	0	0	1	6	1	0	0	0	0	0	0	0
230 ~ 240% 미만	3	3	0	0	0	2	0	3	0	0	0	0	0	0	0	0
240% 이상	74	74	0	0	0	2	14	53	20	1	0	0	0	0	13	5
합 계	10275	9843	332	100	169	825	1106	5236	3888	885	111	94	22	39	1956	1287

업 체 분 포 현 황

계층별 업체분포

(단위 : 社)

매출액							분양수입			군분류							소재지	
10~50억	50~100억	100~500억	500~1000억	1000~5000억	5000~1조	1조 이상	30% 미만	30~70%	70% 이상	1군	2군	3군	4군	5군	6군	7군	서울	지방
132	8	6	0	0	0	0	321	0	1	0	1	1	0	19	301	288	49	273
2	0	4	0	1	0	0	7	0	3	0	0	1	1	6	2	9	4	6
6	0	3	0	0	0	0	10	2	1	0	1	0	1	2	9	10	1	12
4	2	4	0	0	0	0	14	1	1	0	1	1	1	7	6	12	7	9
10	5	3	2	0	0	0	26	0	4	0	0	1	0	2	27	27	9	21
31	8	11	2	5	0	1	67	4	10	1	2	5	3	10	60	71	17	64
61	26	14	5	1	1	0	136	5	6	0	2	3	10	27	105	136	32	115
168	47	29	2	12	2	0	352	8	17	0	12	4	19	96	246	351	58	319
295	96	66	11	6	3	2	789	17	14	3	4	14	50	215	534	750	119	701
676	197	171	17	17	3	4	1991	16	13	5	11	34	132	495	1343	1879	219	1801
1136	346	241	34	29	2	9	2767	22	18	7	15	50	196	820	1719	2664	306	2501
624	268	213	24	23	7	8	1436	8	10	9	14	34	126	405	866	1385	200	1254
336	141	139	12	7	1	2	743	8	4	2	3	16	67	177	490	721	95	660
194	99	59	8	7	1	1	413	3	5	1	2	10	26	120	262	406	58	363
119	59	48	8	2	0	2	266	1	8	2	0	8	17	70	178	263	32	243
68	33	26	1	0	0	0	150	1	2	0	0	1	5	40	107	143	30	123
55	22	23	4	3	0	0	111	1	2	0	0	5	7	15	87	110	14	100
30	17	16	4	0	0	0	77	0	0	0	0	2	3	12	60	76	14	63
28	9	10	0	0	0	0	52	0	0	0	0	0	0	15	37	49	13	39
32	15	7	0	1	0	0	55	0	2	0	0	0	3	8	46	56	5	52
17	13	8	1	0	0	0	42	0	1	0	0	0	1	6	36	41	5	38
14	7	6	0	0	0	0	30	0	1	0	0	1	0	4	26	30	4	27
6	4	6	0	0	0	0	15	0	3	0	0	0	1	2	15	17	1	17
8	5	3	2	0	0	0	16	0	3	0	0	0	1	0	18	18	5	14
7	5	0	1	0	0	0	12	0	1	0	0	0	1	1	11	11	4	9
3	5	5	0	0	0	0	12	2	1	0	0	0	1	4	10	14	4	11
3	6	1	0	0	0	0	11	0	0	0	0	0	1	1	9	11	5	6
5	6	0	0	0	0	0	11	0	1	0	0	0	0	2	10	12	1	11
1	6	0	0	0	0	0	7	1	1	0	0	0	0	2	7	9	0	9
2	2	2	0	0	0	0	5	0	1	0	0	0	0	1	5	6	2	4
3	0	0	0	0	0	0	3	0	0	0	0	0	0	0	3	3	0	3
3	1	4	0	0	0	0	9	0	1	0	0	0	0	2	8	9	3	7
4	2	1	0	0	0	0	7	0	0	0	0	0	0	0	7	7	1	6
2	0	1	0	0	0	0	3	0	0	0	0	0	0	0	3	3	0	3
26	21	8	1	0	0	0	70	4	0	0	0	0	1	8	65	68	15	59
4111	1481	1138	139	114	20	29	10036	104	135	30	68	191	674	2594	6718	9665	1332	8943

3. 경영비율 계층별 2. 자기자본증가율

구 분	전체	기업분류						자본금							매출액	
		소 기업	중 기업	대 기업	상장 기업	해외 면허 업체	겸업 업체	10억 미만	10~ 20억	20~ 50억	50~ 100억	100~ 500억	500~ 1000 억	1000 억이 상	5억 미만	5~ 10억
(N/A)	362	351	10	1	8	20	32	302	36	12	4	7	0	1	119	65
-80% 미만	49	38	6	5	6	19	11	14	11	8	6	5	2	3	5	4
-80 ~ -70% 미만	9	5	3	1	2	4	2	3	1	1	0	3	0	1	1	2
-70 ~ -60% 미만	12	8	2	2	4	4	4	6	1	0	0	4	0	1	3	1
-60 ~ -50% 미만	29	24	4	1	0	7	5	11	6	7	3	2	0	0	10	2
-50 ~ -40% 미만	40	35	4	1	1	8	8	17	16	4	0	2	1	0	7	6
-40 ~ -30% 미만	84	75	5	4	4	11	12	35	34	8	3	1	1	2	20	11
-30 ~ -20% 미만	165	157	5	3	5	18	15	72	67	20	1	1	3	1	63	11
-20 ~ -10% 미만	435	417	10	8	12	41	49	206	179	33	6	3	3	5	179	63
-10 ~ 0% 미만	1230	1194	25	11	19	81	120	637	465	98	6	15	4	5	530	193
0 ~ 10% 미만	5004	4847	123	34	68	346	461	2470	2031	415	41	30	5	12	918	816
10 ~ 20% 미만	1546	1450	82	14	22	139	207	739	607	162	22	11	2	3	42	61
20 ~ 30% 미만	560	529	26	5	6	60	67	305	190	52	7	5	0	1	14	23
30 ~ 40% 미만	244	232	7	5	6	20	29	141	80	15	2	3	1	2	14	8
40 ~ 50% 미만	149	143	5	1	3	15	20	90	45	10	4	0	0	0	7	8
50 ~ 60% 미만	84	80	3	1	1	4	10	50	25	7	1	0	0	1	4	0
60 ~ 70% 미만	59	57	2	0	1	3	11	25	25	8	1	0	0	0	3	4
70 ~ 80% 미만	36	34	1	1	0	5	7	18	12	4	2	0	0	0	2	1
80 ~ 90% 미만	25	23	2	0	0	3	6	13	8	4	0	0	0	0	2	2
90 ~ 100% 미만	29	29	0	0	0	4	5	15	11	3	0	0	0	0	2	2
100 ~ 110% 미만	20	18	2	0	0	2	5	10	7	2	1	0	0	0	0	0
110 ~ 120% 미만	14	12	2	0	0	3	2	5	5	3	1	0	0	0	0	0
120 ~ 130% 미만	13	12	1	0	0	2	3	8	4	1	0	0	0	0	2	1
130 ~ 140% 미만	8	8	0	0	0	1	0	5	2	1	0	0	0	0	0	0
140 ~ 150% 미만	7	7	0	0	0	0	0	3	4	0	0	0	0	0	0	0
150 ~ 160% 미만	3	3	0	0	0	0	0	3	0	0	0	0	0	0	0	0
160 ~ 170% 미만	8	8	0	0	0	0	0	3	4	1	0	0	0	0	1	0
170 ~ 180% 미만	3	3	0	0	0	0	2	2	1	0	0	0	0	0	1	0
180 ~ 190% 미만	2	2	0	0	0	0	0	0	2	0	0	0	0	0	0	0
190 ~ 200% 미만	3	3	0	0	0	0	0	1	2	0	0	0	0	0	0	0
200 ~ 210% 미만	3	2	0	1	0	0	2	2	1	0	0	0	0	0	0	0
210 ~ 220% 미만	4	3	1	0	0	1	2	2	0	2	0	0	0	0	0	0
220 ~ 230% 미만	1	1	0	0	0	0	0	0	1	0	0	0	0	0	0	0
230 ~ 240% 미만	1	1	0	0	0	0	0	1	0	0	0	0	0	0	0	0
240% 이상	34	32	1	1	1	4	9	22	5	4	0	2	0	1	7	3
합 계	10275	9843	332	100	169	825	1106	5236	3888	885	111	94	22	39	1956	1287

업 체 분 포 현 황

계층별 업체분포

(단위 : 社)

매출액							분양수입			군분류							소재지	
10~50억	50~100억	100~500억	500~1000억	1000~5000억	5000~1조	1조 이상	30% 미만	30~70%	70% 이상	1군	2군	3군	4군	5군	6군	7군	서울	지방
139	20	14	2	3	0	0	353	1	8	0	3	8	3	30	318	319	63	299
12	7	11	3	3	3	1	42	1	6	1	6	4	9	5	24	42	14	35
1	1	0	1	2	1	0	8	0	1	1	2	0	0	2	4	6	3	6
2	1	1	0	2	2	0	12	0	0	0	3	2	0	1	6	10	2	10
6	3	5	0	3	0	0	26	0	3	0	2	4	2	7	14	23	3	26
15	4	3	2	3	0	0	33	4	3	0	3	3	1	8	25	35	11	29
26	13	9	1	1	1	2	81	0	3	2	2	1	7	21	51	73	21	63
57	19	11	1	1	2	0	161	2	2	1	2	2	15	47	98	148	32	133
131	22	26	5	6	2	1	423	5	7	2	4	6	25	127	271	368	68	367
327	87	71	7	10	1	4	1207	12	11	3	8	15	65	309	830	1101	147	1083
2231	543	394	48	38	3	13	4938	38	28	13	17	74	324	1364	3212	4813	576	4428
717	389	277	32	22	3	3	1517	14	15	3	8	46	142	424	923	1477	192	1354
204	146	146	14	12	0	1	534	11	15	1	3	12	50	95	399	544	86	474
83	79	47	7	2	1	3	230	5	9	2	1	6	12	51	172	234	32	212
45	49	32	5	3	0	0	140	0	9	0	1	4	3	26	115	142	20	129
17	28	30	3	0	1	1	83	1	0	1	1	0	8	16	58	81	14	70
27	8	14	3	0	0	0	56	2	1	0	0	1	2	20	36	56	8	51
9	10	13	1	0	0	0	34	2	0	0	0	1	3	8	24	32	5	31
7	8	5	1	0	0	0	25	0	0	0	0	0	1	4	20	23	5	20
14	7	3	1	0	0	0	25	1	3	0	0	0	0	6	23	28	4	25
8	7	5	0	0	0	0	15	1	4	0	0	0	1	5	14	18	4	16
2	9	3	0	0	0	0	14	0	0	0	0	0	1	4	9	12	2	12
2	6	1	1	0	0	0	13	0	0	0	0	1	0	1	11	12	0	13
2	4	2	0	0	0	0	7	0	1	0	0	0	0	2	6	8	2	6
3	2	2	0	0	0	0	4	0	3	0	0	0	0	2	5	7	1	6
3	0	0	0	0	0	0	2	1	0	0	0	0	0	0	3	3	0	3
3	1	3	0	0	0	0	8	0	0	0	0	0	0	3	5	7	1	7
1	0	0	0	1	0	0	2	0	1	0	0	0	0	0	3	3	0	3
1	0	1	0	0	0	0	2	0	0	0	0	0	0	1	1	2	0	2
0	2	1	0	0	0	0	3	0	0	0	0	0	0	1	2	2	0	3
2	0	0	1	0	0	0	3	0	0	0	0	0	0	0	3	3	1	2
2	1	0	0	1	0	0	3	1	0	0	1	0	0	0	3	4	1	3
1	0	0	0	0	0	0	1	0	0	0	0	0	0	0	1	1	1	0
1	0	0	0	0	0	0	1	0	0	0	0	0	0	0	1	1	1	0
10	5	8	0	1	0	0	30	2	2	0	1	1	0	4	28	27	12	22
4111	1481	1138	139	114	20	29	10036	104	135	30	68	191	674	2594	6718	9665	1332	8943

3. 경영비율 계층별 3. 매출액증가율

구 분	전체	기업분류						자본금							매출액	
		소 기업	중 기업	대 기업	상장 기업	해외 면허 업체	겸업 업체	10억 미만	10~ 20억	20~ 50억	50~ 100억	100~ 500억	500~ 1000 억	1000 억이 상	5억 미만	5~ 10억
(N/A)	542	537	5	0	6	11	33	466	68	5	1	2	0	0	229	85
-80% 미만	581	578	3	0	8	30	27	392	168	14	3	4	0	0	500	37
-80 ~ -70% 미만	296	294	2	0	2	22	28	163	108	21	3	1	0	0	137	81
-70 ~ -60% 미만	400	398	2	0	6	22	30	219	165	11	2	3	0	0	149	94
-60 ~ -50% 미만	500	492	6	2	10	36	52	254	202	29	7	6	1	1	130	89
-50 ~ -40% 미만	518	505	11	2	5	34	49	263	208	39	4	2	0	2	103	90
-40 ~ -30% 미만	498	484	13	1	4	35	41	220	221	47	4	3	1	2	68	86
-30 ~ -20% 미만	575	549	20	6	8	58	73	207	282	68	8	8	1	1	59	68
-20 ~ -10% 미만	539	484	40	15	18	70	82	208	218	87	9	12	3	2	58	54
-10 ~ 0% 미만	528	482	34	12	14	71	76	216	195	90	12	4	5	6	60	51
0 ~ 10% 미만	587	525	39	23	20	91	95	203	248	91	17	13	5	10	49	45
10 ~ 20% 미만	471	420	37	14	21	52	74	196	181	69	8	8	2	7	43	38
20 ~ 30% 미만	391	355	27	9	6	49	57	155	170	47	9	6	0	4	36	27
30 ~ 40% 미만	371	340	25	6	9	38	46	152	170	37	3	7	0	2	35	32
40 ~ 50% 미만	296	272	18	6	3	21	40	132	118	36	5	3	1	1	24	33
50 ~ 60% 미만	266	256	9	1	3	31	38	120	115	26	2	3	0	0	24	31
60 ~ 70% 미만	225	217	6	2	4	20	30	108	95	17	1	2	1	1	13	22
70 ~ 80% 미만	208	201	6	1	2	14	22	103	83	17	4	0	1	0	18	20
80 ~ 90% 미만	174	169	5	0	3	9	16	70	88	13	3	0	0	0	12	13
90 ~ 100% 미만	174	170	4	0	3	7	17	92	67	14	1	0	0	0	16	20
100 ~ 110% 미만	142	138	4	0	3	8	13	64	63	12	0	3	0	0	15	16
110 ~ 120% 미만	141	137	4	0	0	11	14	64	57	20	0	0	0	0	13	15
120 ~ 130% 미만	92	92	0	0	0	4	8	51	38	3	0	0	0	0	6	8
130 ~ 140% 미만	93	93	0	0	1	8	10	52	32	8	0	1	0	0	7	11
140 ~ 150% 미만	89	87	2	0	0	5	13	45	35	9	0	0	0	0	9	8
150 ~ 160% 미만	101	101	0	0	0	3	8	61	33	6	1	0	0	0	7	19
160 ~ 170% 미만	83	82	1	0	0	6	10	46	34	3	0	0	0	0	7	10
170 ~ 180% 미만	64	64	0	0	0	3	9	34	29	1	0	0	0	0	5	7
180 ~ 190% 미만	57	56	1	0	0	3	4	32	23	2	0	0	0	0	7	8
190 ~ 200% 미만	57	56	1	0	0	4	4	37	17	3	0	0	0	0	9	7
200 ~ 210% 미만	56	56	0	0	0	1	9	39	16	0	1	0	0	0	3	7
210 ~ 220% 미만	55	55	0	0	0	6	4	30	21	3	0	1	0	0	3	4
220 ~ 230% 미만	42	42	0	0	0	1	2	28	11	3	0	0	0	0	5	3
230 ~ 240% 미만	56	56	0	0	2	3	5	30	24	1	1	0	0	0	3	5
240% 이상	1007	1000	7	0	8	38	67	684	285	33	2	2	1	0	94	143
합 계	10275	9843	332	100	169	825	1106	5236	3888	885	111	94	22	39	1956	1287

업 체 분 포 현 황

계층별 업체분포

(단위 : 社)

매출액							분양수입			군분류							소재지	
10~50억	50~100억	100~500억	500~1000억	1000~5000억	5000~1조	1조 이상	30% 미만	30~70%	70% 이상	1군	2군	3군	4군	5군	6군	7군	서울	지방
200	18	10	0	0	0	0	531	1	10	0	1	2	0	27	512	476	82	460
34	4	5	1	0	0	0	571	3	7	0	1	5	10	81	484	409	86	495
67	6	5	0	0	0	0	288	3	5	0	0	4	6	75	211	280	50	246
138	14	4	0	1	0	0	394	1	5	0	1	2	15	98	284	385	40	360
226	29	17	3	4	2	0	494	2	4	1	5	7	24	148	315	481	57	443
245	45	25	5	5	0	0	505	7	6	0	6	5	30	141	336	504	65	453
228	61	42	5	7	0	1	492	3	3	1	7	7	45	150	288	482	58	440
258	93	83	6	6	2	0	562	8	5	0	6	13	71	188	297	557	70	505
226	90	84	10	10	3	4	530	6	3	6	6	22	59	146	300	510	76	463
209	89	89	13	10	5	2	515	3	10	3	5	24	69	137	290	489	75	453
221	119	102	20	22	1	8	573	4	10	8	10	28	79	168	294	542	95	492
194	87	81	13	7	2	6	459	10	2	5	6	18	39	140	263	436	66	405
156	77	71	10	11	1	2	385	2	4	2	3	16	29	119	222	373	63	328
149	71	59	13	6	3	3	363	3	5	2	3	14	36	105	211	351	51	320
116	51	53	9	8	1	1	291	3	2	1	4	9	27	70	185	283	38	258
92	55	60	2	2	0	0	259	3	4	0	0	3	30	80	153	253	35	231
96	52	35	4	1	0	2	219	4	2	1	2	3	15	70	134	221	27	198
82	44	40	2	2	0	0	204	3	1	0	0	3	16	52	137	201	23	185
76	41	26	4	2	0	0	170	2	2	0	0	1	13	56	104	169	13	161
81	38	16	3	0	0	0	170	4	0	0	0	1	9	47	117	171	20	154
61	21	26	1	2	0	0	137	1	4	0	2	0	15	40	85	132	15	127
59	32	19	2	1	0	0	139	0	2	0	0	1	7	40	93	136	15	126
47	23	8	0	0	0	0	91	0	1	0	0	0	2	23	67	91	11	81
42	19	10	2	2	0	0	88	0	5	0	0	0	6	24	63	93	11	82
38	20	13	1	0	0	0	85	4	0	0	0	1	1	27	60	85	6	83
40	17	18	0	0	0	0	100	0	1	0	0	0	2	29	70	99	9	92
40	17	8	1	0	0	0	79	3	1	0	0	0	1	28	54	83	6	77
28	11	13	0	0	0	0	63	0	1	0	0	0	1	21	42	63	9	55
22	11	8	1	0	0	0	55	2	0	0	0	0	2	13	42	56	11	46
23	11	7	0	0	0	0	55	0	2	0	0	0	0	14	43	57	5	52
34	8	4	0	0	0	0	55	0	1	0	0	0	0	10	46	55	4	52
26	14	7	0	1	0	0	54	0	1	0	0	0	1	16	38	55	6	49
19	8	7	0	0	0	0	40	1	1	0	0	0	0	7	35	42	6	36
27	11	10	0	0	0	0	55	0	1	0	0	0	2	14	40	55	7	49
511	174	73	8	4	0	0	965	18	24	0	0	2	12	190	803	990	121	886
4111	1481	1138	139	114	20	29	10036	104	135	30	68	191	674	2594	6718	9665	1332	8943

3. 경영비율 계층별
4. 완성공사액증가율

구 분	전체	기업분류						자본금							매출액	
		소기업	중기업	대기업	상장기업	해외면허업체	겸업체	10억 미만	10~20억	20~50억	50~100억	100~500억	500~1000억	1000억 이상	5억 미만	5~10억
(N/A)	628	610	12	6	8	22	81	515	84	18	3	6	1	1	270	97
-80% 미만	630	622	6	2	10	39	52	415	180	21	7	6	1	0	537	38
-80 ~ -70% 미만	310	304	6	0	5	28	41	165	116	23	2	3	0	1	140	84
-70 ~ -60% 미만	400	398	2	0	6	18	29	216	169	12	2	1	0	0	143	99
-60 ~ -50% 미만	489	478	8	3	11	39	46	245	198	29	8	7	1	1	120	83
-50 ~ -40% 미만	515	501	12	2	6	32	50	263	200	41	5	4	0	2	102	92
-40 ~ -30% 미만	491	477	14	0	3	33	45	218	220	45	4	2	1	1	63	84
-30 ~ -20% 미만	563	539	18	6	6	56	64	202	275	68	7	8	1	2	54	65
-20 ~ -10% 미만	529	484	34	11	18	63	70	209	215	80	6	11	5	3	51	55
-10 ~ 0% 미만	501	462	30	9	13	68	59	200	193	83	11	5	3	6	46	51
0 ~ 10% 미만	553	501	34	18	16	80	77	193	247	79	16	7	3	8	40	38
10 ~ 20% 미만	450	405	34	11	13	52	49	189	177	68	4	5	2	5	31	39
20 ~ 30% 미만	377	345	23	9	10	47	48	148	163	47	9	8	0	2	29	27
30 ~ 40% 미만	357	332	21	4	9	35	38	147	166	36	3	4	0	1	32	29
40 ~ 50% 미만	290	267	19	4	4	21	42	137	110	34	3	6	0	0	27	36
50 ~ 60% 미만	262	250	11	1	1	34	36	114	113	31	2	0	1	1	19	29
60 ~ 70% 미만	226	219	4	3	4	20	31	105	99	17	3	1	0	1	14	20
70 ~ 80% 미만	201	191	6	4	2	15	15	101	78	16	3	1	2	0	19	19
80 ~ 90% 미만	176	171	5	0	4	5	21	73	87	12	4	0	0	0	10	15
90 ~ 100% 미만	171	165	5	1	3	8	16	82	72	14	1	0	0	2	16	19
100 ~ 110% 미만	133	130	3	0	3	6	11	66	57	7	0	3	0	0	12	14
110 ~ 120% 미만	140	135	5	0	0	12	16	66	55	17	0	1	1	0	10	15
120 ~ 130% 미만	94	92	2	0	0	8	8	53	35	5	1	0	0	0	4	7
130 ~ 140% 미만	93	93	0	0	1	7	11	52	33	8	0	0	0	0	8	11
140 ~ 150% 미만	96	95	1	0	1	6	14	47	38	10	0	1	0	0	10	9
150 ~ 160% 미만	108	106	2	0	0	4	8	63	36	8	1	0	0	0	9	18
160 ~ 170% 미만	83	81	2	0	0	7	12	43	36	3	1	0	0	0	8	11
170 ~ 180% 미만	68	66	1	1	0	3	11	35	31	1	1	0	0	0	5	9
180 ~ 190% 미만	54	53	1	0	0	1	2	31	21	2	0	0	0	0	7	8
190 ~ 200% 미만	60	57	1	2	1	5	7	37	17	3	1	1	0	1	9	8
200 ~ 210% 미만	54	54	0	0	0	0	7	39	15	0	0	0	0	0	3	7
210 ~ 220% 미만	55	54	1	0	0	5	3	28	22	4	0	1	0	0	3	4
220 ~ 230% 미만	42	42	0	0	0	2	3	29	10	3	0	0	0	0	5	3
230 ~ 240% 미만	56	55	0	1	2	3	7	28	25	2	1	0	0	0	2	5
240% 이상	1020	1009	9	2	9	41	76	682	295	38	2	2	0	1	98	139
합 계	10275	9843	332	100	169	825	1106	5236	3888	885	111	94	22	39	1956	1287

업 체 분 포 현 황

계층별 업체분포

(단위 : 社)

매출액							분양수입			군분류							소재지	
10~50억	50~100억	100~500억	500~1000억	1000~5000억	5000~1조	1조 이상	30% 미만	30~70%	70% 이상	1군	2군	3군	4군	5군	6군	7군	서울	지방
224	23	14	0	0	0	0	614	2	12	0	1	2	1	36	588	504	108	520
42	4	7	2	0	0	0	619	4	7	0	1	5	13	89	522	415	99	531
71	8	4	1	2	0	0	300	3	7	0	3	4	6	80	217	282	47	263
140	13	5	0	0	0	0	397	0	3	0	0	2	14	103	281	383	43	357
224	32	21	3	4	2	0	482	2	5	1	5	7	26	144	306	478	55	434
241	46	24	5	5	0	0	504	7	4	0	7	5	29	139	335	500	62	453
232	60	41	4	7	0	0	484	4	3	0	5	7	43	150	286	479	55	436
253	91	85	6	6	2	1	550	7	6	1	6	12	74	181	289	550	69	494
223	91	81	10	10	3	5	521	5	3	7	6	23	56	143	294	510	70	459
201	87	86	11	12	5	2	485	5	11	3	7	22	69	136	264	487	71	430
217	114	99	18	18	1	8	540	4	9	8	7	27	73	167	271	536	86	467
187	88	75	13	11	3	3	439	8	3	3	7	21	37	141	241	440	62	388
155	72	73	11	7	0	3	372	2	3	2	1	17	32	115	210	362	54	323
145	74	56	11	7	1	2	349	4	4	2	1	12	32	105	205	351	46	311
111	44	52	9	8	2	1	285	2	3	0	8	8	27	65	182	280	38	252
91	59	59	3	1	0	1	257	2	3	1	0	2	33	78	148	255	37	225
100	48	37	5	1	0	1	220	3	3	1	1	3	16	73	132	221	27	199
74	45	38	2	3	0	1	198	1	2	0	1	4	15	51	130	197	26	175
79	41	25	4	2	0	0	170	4	2	0	0	1	12	57	106	172	12	164
76	37	18	4	0	0	1	167	4	0	1	0	1	11	48	110	167	16	155
60	21	24	1	1	0	0	129	1	3	0	1	0	14	36	82	129	12	121
61	29	22	2	1	0	0	138	1	1	0	0	1	10	36	93	139	17	123
46	26	10	0	1	0	0	92	0	2	0	0	1	3	25	65	91	10	84
44	18	9	1	2	0	0	89	0	4	0	0	0	5	24	64	92	10	83
41	23	11	2	0	0	0	91	4	1	0	0	1	1	28	66	93	9	87
43	18	20	0	0	0	0	106	1	1	0	0	0	2	30	76	103	10	98
38	17	8	1	0	0	0	80	2	1	0	0	0	1	26	56	79	6	77
26	13	15	0	0	0	0	68	0	0	0	0	0	1	23	44	65	9	59
20	11	7	1	0	0	0	53	1	0	0	0	0	2	12	40	54	11	43
24	10	9	0	0	0	0	58	0	2	0	0	0	0	15	45	56	8	52
33	8	3	0	0	0	0	52	1	1	0	0	0	0	10	44	53	3	51
26	13	8	0	1	0	0	54	0	1	0	0	0	2	16	37	54	7	48
19	8	7	0	0	0	0	40	1	1	0	0	0	0	6	36	42	5	37
28	11	10	0	0	0	0	55	0	1	0	0	0	1	15	40	55	8	48
516	178	75	9	4	1	0	978	19	23	0	0	3	13	191	813	991	124	896
4111	1481	1138	139	114	20	29	10036	104	135	30	68	191	674	2594	6718	9665	1332	8943

3. 경영비율 계층별

5. 순이익증가율

구 분	전체	기업분류						자본금							매출액	
		소 기업	중 기업	대 기업	상장 기업	해외 면허 업체	겸업 업체	10억 미만	10~ 20억	20~ 50억	50~ 100억	100~ 500억	500~ 1000 억	1000 억이 상	5억 미만	5~ 10억
(N/A)	1964	1894	47	23	38	143	187	1214	566	106	26	26	13	13	708	345
-80% 미만	1621	1561	41	19	34	136	178	885	577	105	19	23	5	7	637	244
-80 ~ -70% 미만	272	266	3	3	1	21	21	154	97	19	1	0	0	1	56	60
-70 ~ -60% 미만	305	295	8	2	3	23	24	158	122	22	3	0	0	0	55	59
-60 ~ -50% 미만	337	323	10	4	2	29	47	158	142	30	2	5	0	0	51	43
-50 ~ -40% 미만	381	362	14	5	9	36	46	173	157	41	5	3	0	2	49	55
-40 ~ -30% 미만	386	365	17	4	5	30	50	149	179	48	6	1	1	2	35	40
-30 ~ -20% 미만	408	384	20	4	6	35	51	153	180	67	4	2	1	1	34	45
-20 ~ -10% 미만	363	340	18	5	7	47	38	140	162	43	9	7	0	2	29	30
-10 ~ 0% 미만	356	334	18	4	7	30	39	143	156	51	2	2	1	1	24	26
0 ~ 10% 미만	339	314	21	4	6	38	49	128	148	58	2	1	0	2	21	20
10 ~ 20% 미만	282	258	20	4	5	25	36	104	134	36	3	3	0	2	19	21
20 ~ 30% 미만	251	227	17	7	8	22	31	99	104	38	5	2	0	3	20	21
30 ~ 40% 미만	243	231	10	2	6	24	35	100	105	31	3	4	0	0	16	20
40 ~ 50% 미만	181	175	6	0	3	16	23	83	82	13	2	0	1	0	12	14
50 ~ 60% 미만	164	157	5	2	2	15	16	71	74	17	1	1	0	0	8	15
60 ~ 70% 미만	174	165	8	1	3	12	13	83	66	20	3	2	0	0	6	16
70 ~ 80% 미만	154	148	5	1	1	19	21	69	64	16	3	2	0	0	9	14
80 ~ 90% 미만	121	118	3	0	0	12	11	56	54	10	1	0	0	0	11	11
90 ~ 100% 미만	109	103	5	1	3	10	7	47	44	14	2	1	0	1	5	6
100 ~ 110% 미만	93	86	6	1	1	9	11	39	44	6	3	1	0	0	6	2
110 ~ 120% 미만	90	87	2	1	0	6	15	37	41	11	0	0	0	1	7	7
120 ~ 130% 미만	68	64	3	1	1	5	12	31	31	3	1	1	0	1	6	4
130 ~ 140% 미만	73	72	1	0	1	5	11	30	41	2	0	0	0	0	6	5
140 ~ 150% 미만	61	58	3	0	0	5	5	28	28	4	0	1	0	0	2	8
150 ~ 160% 미만	65	63	2	0	1	2	8	31	28	4	1	1	0	0	3	2
160 ~ 170% 미만	47	46	1	0	1	3	4	21	24	2	0	0	0	0	3	2
170 ~ 180% 미만	51	50	1	0	0	6	2	30	20	0	0	1	0	0	7	12
180 ~ 190% 미만	38	38	0	0	0	3	7	14	21	3	0	0	0	0	0	8
190 ~ 200% 미만	58	55	3	0	3	3	4	30	23	5	0	0	0	0	2	7
200 ~ 210% 미만	42	41	1	0	0	3	4	25	15	2	0	0	0	0	4	5
210 ~ 220% 미만	48	47	1	0	1	3	3	26	19	3	0	0	0	0	3	3
220 ~ 230% 미만	36	36	0	0	1	1	4	22	13	1	0	0	0	0	1	1
230 ~ 240% 미만	39	38	1	0	0	3	8	15	20	2	1	1	0	0	5	6
240% 이상	1055	1042	11	2	10	45	85	690	307	52	3	3	0	0	96	110
합 계	10275	9843	332	100	169	825	1106	5236	3888	885	111	94	22	39	1956	1287

업 체 분 포 현 황

계층별 업체분포

(단위 : 社)

매출액							분양수입			군분류							소재지	
10~50억	50~100억	100~500억	500~1000억	1000~5000억	5000~1조	1조 이상	30% 미만	30~70%	70% 이상	1군	2군	3군	4군	5군	6군	7군	서울	지방
660	111	84	17	26	8	5	1891	28	45	6	23	32	26	356	1521	1758	296	1668
501	107	85	17	21	4	5	1583	12	26	6	16	25	86	363	1125	1448	241	1380
114	24	14	2	1	0	1	270	2	0	1	0	3	12	56	200	264	46	226
123	39	24	3	2	0	0	301	3	1	0	1	5	22	82	195	297	41	264
157	46	32	1	5	2	0	325	6	6	0	2	6	30	90	209	328	52	285
170	54	41	5	6	1	0	375	4	2	0	4	8	38	106	225	366	44	337
182	62	51	10	4	0	2	380	3	3	2	3	8	41	133	199	372	42	344
156	77	84	8	3	0	1	402	2	4	1	2	10	63	119	213	397	43	365
143	76	71	4	8	0	2	358	3	2	2	3	14	49	96	199	350	43	320
168	61	65	5	4	0	3	354	1	1	2	1	8	47	106	192	336	50	306
136	77	64	16	4	0	1	334	3	2	1	1	17	42	102	176	324	44	295
120	65	45	9	0	0	3	278	1	3	3	0	10	29	87	153	267	32	250
100	48	48	5	5	0	4	248	2	1	3	2	12	21	83	130	240	26	225
104	47	47	5	3	1	0	237	3	3	1	1	6	25	79	131	234	29	214
80	42	31	1	1	0	0	177	1	3	0	1	0	12	58	110	176	23	158
67	48	21	2	2	1	0	162	0	2	0	1	4	13	50	96	160	22	142
75	40	31	5	1	0	0	170	2	2	0	0	2	16	49	107	171	20	154
68	30	26	3	2	2	0	153	0	1	0	2	4	7	48	93	149	17	137
43	31	22	0	3	0	0	118	2	1	0	1	1	11	37	71	118	7	114
49	27	17	3	1	0	1	107	1	1	1	1	2	7	33	65	107	18	91
44	18	17	3	3	0	0	91	2	0	0	0	2	10	28	53	91	10	83
33	27	13	2	0	0	1	87	1	2	1	0	1	6	22	60	88	9	81
32	11	11	1	2	1	0	65	3	0	0	2	0	3	21	42	63	5	63
27	19	16	0	0	0	0	72	1	0	0	0	0	5	26	42	71	11	62
26	12	10	2	1	0	0	60	1	0	0	1	0	2	23	35	59	7	54
41	10	7	1	1	0	0	64	0	1	0	0	3	2	21	39	62	10	55
26	8	8	0	0	0	0	46	1	0	0	0	0	3	15	29	45	6	41
15	11	5	0	1	0	0	51	0	0	0	0	0	4	9	38	48	3	48
11	11	8	0	0	0	0	36	1	1	0	0	1	1	15	21	35	0	38
34	10	4	1	0	0	0	58	0	0	0	0	1	3	18	36	55	4	54
19	11	1	2	0	0	0	41	0	1	0	0	0	3	10	29	42	10	32
26	10	6	0	0	0	0	48	0	0	0	0	1	0	13	34	47	5	43
24	8	2	0	0	0	0	35	1	0	0	0	0	0	9	27	36	7	29
17	5	6	0	0	0	0	39	0	0	0	0	0	2	13	24	37	7	32
520	198	121	6	4	0	0	1020	14	21	0	0	5	33	218	799	1024	102	953
4111	1481	1138	139	114	20	29	10036	104	135	30	68	191	674	2594	6718	9665	1332	8943

3. 경영비율 계층별 6. 세전순이익증가율

구 분	전체	기업분류						자본금							매출액	
		소 기업	중 기업	대 기업	상장 기업	해외 면허 업체	겸업 업체	10억 미만	10~ 20억	20~ 50억	50~ 100억	100~ 500억	500~ 1000 억	1000 억이 상	5억 미만	5~ 10억
(N/A)	1930	1865	44	21	35	136	182	1198	554	105	24	25	13	11	703	340
-80% 미만	1535	1481	35	19	35	127	164	843	544	95	19	21	5	8	611	235
-80 ~ -70% 미만	292	280	8	4	2	30	33	162	102	24	1	2	0	1	75	56
-70 ~ -60% 미만	302	293	7	2	2	23	31	159	126	14	1	2	0	0	57	59
-60 ~ -50% 미만	343	331	11	1	3	30	40	163	145	30	2	1	0	2	48	54
-50 ~ -40% 미만	390	371	13	6	6	33	41	173	158	48	8	2	0	1	59	48
-40 ~ -30% 미만	437	418	15	4	3	36	56	175	198	53	5	4	1	1	40	53
-30 ~ -20% 미만	415	388	23	4	8	40	50	157	183	63	6	6	0	0	39	34
-20 ~ -10% 미만	366	341	21	4	7	33	41	141	166	48	7	2	1	1	30	38
-10 ~ 0% 미만	367	347	16	4	10	39	52	146	152	56	5	4	0	4	22	31
0 ~ 10% 미만	369	339	25	5	10	41	45	134	176	53	2	2	0	2	21	18
10 ~ 20% 미만	300	276	20	4	3	28	40	105	140	48	4	3	0	0	23	20
20 ~ 30% 미만	275	250	17	8	7	22	38	122	117	28	2	3	0	3	26	31
30 ~ 40% 미만	246	232	11	3	3	26	27	92	113	33	3	3	1	1	14	15
40 ~ 50% 미만	191	180	9	2	5	21	26	85	78	22	3	2	0	1	10	17
50 ~ 60% 미만	162	159	3	0	2	12	15	73	77	11	1	0	0	0	4	16
60 ~ 70% 미만	170	162	6	2	3	11	14	87	55	24	0	3	1	0	12	14
70 ~ 80% 미만	145	138	7	0	0	14	14	61	65	15	4	0	0	0	12	11
80 ~ 90% 미만	124	119	4	1	2	15	15	47	59	14	3	0	0	1	6	10
90 ~ 100% 미만	123	116	6	1	2	11	13	53	52	14	3	1	0	0	11	8
100 ~ 110% 미만	99	94	3	2	3	9	14	48	43	4	2	2	0	0	6	5
110 ~ 120% 미만	83	78	4	1	0	9	11	41	35	6	1	0	0	0	6	8
120 ~ 130% 미만	66	63	3	0	1	4	6	33	26	4	1	2	0	0	4	5
130 ~ 140% 미만	67	66	1	0	0	4	11	31	31	5	0	0	0	0	4	5
140 ~ 150% 미만	61	59	1	1	0	3	9	27	31	2	0	0	0	1	3	4
150 ~ 160% 미만	55	54	1	0	1	2	8	19	32	4	0	0	0	0	4	2
160 ~ 170% 미만	58	54	4	0	2	2	8	29	24	3	1	1	0	0	3	2
170 ~ 180% 미만	59	59	0	0	0	7	6	31	25	3	0	0	0	0	2	10
180 ~ 190% 미만	52	51	1	0	1	3	2	25	24	2	1	0	0	0	2	9
190 ~ 200% 미만	39	39	0	0	0	3	3	24	12	3	0	0	0	0	0	2
200 ~ 210% 미만	46	44	1	1	3	2	6	24	19	2	0	0	0	1	6	5
210 ~ 220% 미만	48	48	0	0	0	1	5	26	22	0	0	0	0	0	2	3
220 ~ 230% 미만	47	45	2	0	0	4	5	27	12	6	0	2	0	0	7	5
230 ~ 240% 미만	34	34	0	0	0	2	2	19	12	3	0	0	0	0	3	7
240% 이상	979	969	10	0	10	42	73	656	280	40	2	1	0	0	81	107
합 계	10275	9843	332	100	169	825	1106	5236	3888	885	111	94	22	39	1956	1287

업 체 분 포 현 황

계층별 업체분포

(단위 : 社)

매출액							분양수입			군분류							소재지	
10~50억	50~100억	100~500억	500~1000억	1000~5000억	5000~1조	1조 이상	30% 미만	30~70%	70% 이상	1군	2군	3군	4군	5군	6군	7군	서울	지방
647	106	81	16	26	7	4	1859	27	44	5	22	31	26	349	1497	1727	292	1638
465	99	79	16	20	5	5	1495	13	27	6	16	23	80	338	1072	1370	233	1302
109	26	20	3	3	0	0	290	2	0	0	2	5	17	64	204	280	43	249
137	34	11	1	3	0	0	299	2	1	0	0	2	13	83	204	291	50	252
160	37	37	3	3	0	1	335	4	4	1	1	4	33	89	215	335	42	301
165	67	41	6	2	1	1	381	6	3	1	2	9	39	110	229	374	45	345
219	66	42	11	4	1	1	432	3	2	1	5	8	39	153	231	420	45	392
166	73	91	6	5	0	1	406	5	4	1	2	12	62	117	221	403	54	361
145	72	64	7	9	1	0	362	2	2	0	2	18	48	105	193	353	40	326
157	74	74	2	3	0	4	362	1	4	3	1	8	60	101	194	347	52	315
164	76	69	15	4	0	2	366	3	0	2	3	12	45	112	195	351	43	326
114	71	56	11	4	1	0	295	2	3	0	2	14	30	97	157	286	36	264
102	57	50	3	2	0	4	273	0	2	3	2	7	23	78	162	263	34	241
101	62	42	8	3	0	1	241	2	3	1	1	9	30	84	121	237	25	221
83	39	33	5	2	1	1	187	2	2	2	0	6	10	60	113	183	21	170
84	34	22	1	1	0	0	160	0	2	0	0	2	8	47	105	160	16	146
70	36	31	3	3	0	1	167	1	2	1	0	2	17	40	110	165	21	149
57	32	26	3	3	1	0	141	2	2	0	2	5	7	52	79	139	18	127
44	31	30	0	2	0	1	120	3	1	1	1	2	13	46	61	121	10	114
49	29	20	3	2	1	0	120	2	1	0	2	1	10	35	75	120	19	104
51	19	14	2	1	0	1	98	1	0	1	0	2	4	31	61	97	15	84
35	19	12	3	0	0	0	81	0	2	0	0	0	5	23	55	78	6	77
27	17	10	0	3	0	0	65	1	0	0	2	1	4	20	39	65	7	59
29	16	13	0	0	0	0	66	1	0	0	0	0	2	22	43	65	9	58
25	14	13	1	0	1	0	60	1	0	0	0	0	6	22	33	57	7	54
27	15	7	0	0	0	0	54	1	0	0	0	1	2	20	32	50	4	51
31	10	9	2	1	0	0	53	3	2	0	0	1	5	17	35	57	6	52
29	11	7	0	0	0	0	59	0	0	0	0	0	2	14	43	56	11	48
23	13	4	0	1	0	0	52	0	0	0	0	1	1	19	31	51	9	43
26	4	6	1	0	0	0	38	0	1	0	0	0	4	9	26	38	4	35
19	9	5	1	0	0	1	46	0	0	1	0	0	3	8	34	45	7	39
28	13	2	0	0	0	0	48	0	0	0	0	0	0	13	35	47	5	43
21	8	6	0	0	0	0	47	0	0	0	0	0	3	9	35	45	5	42
16	2	6	0	0	0	0	33	0	1	0	0	0	3	9	22	33	1	33
486	190	105	6	4	0	0	945	14	20	0	0	5	20	198	756	956	97	882
4111	1481	1138	139	114	20	29	10036	104	135	30	68	191	674	2594	6718	9665	1332	8943

3. 경영비율 계층별 7. 영업이익증가율

구 분	전체	기업분류						자본금							매출액	
		소기업	중기업	대기업	상장기업	해외면허업체	겸업체	10억 미만	10~20억	20~50억	50~100억	100~500억	500~1000억	1000억 이상	5억 미만	5~10억
(N/A)	2762	2703	45	14	35	149	213	1749	835	116	22	21	10	9	1017	522
-80% 미만	1726	1673	35	18	35	144	173	941	639	100	15	23	2	6	617	281
-80 ~ -70% 미만	257	247	5	5	7	30	23	135	90	24	4	2	0	2	42	45
-70 ~ -60% 미만	264	250	11	3	3	21	29	113	106	38	1	4	2	0	33	43
-60 ~ -50% 미만	271	255	12	4	3	25	32	130	100	35	3	2	0	1	25	40
-50 ~ -40% 미만	303	285	13	5	5	24	41	125	138	30	4	4	1	1	22	37
-40 ~ -30% 미만	351	336	12	3	7	35	48	142	158	46	2	1	1	1	23	36
-30 ~ -20% 미만	345	316	23	6	11	40	50	116	160	50	9	6	2	2	14	20
-20 ~ -10% 미만	327	303	19	5	3	31	40	110	161	43	6	3	0	4	12	24
-10 ~ 0% 미만	316	300	12	4	7	29	45	122	134	51	4	4	0	1	10	18
0 ~ 10% 미만	271	242	23	6	6	39	45	86	125	51	3	3	1	2	13	17
10 ~ 20% 미만	267	248	17	2	6	25	43	111	116	34	6	0	0	0	12	17
20 ~ 30% 미만	243	216	20	7	4	22	37	89	113	29	4	5	0	3	12	14
30 ~ 40% 미만	185	168	16	1	1	19	31	75	77	29	1	3	0	0	8	10
40 ~ 50% 미만	161	150	8	3	5	14	26	72	61	22	3	2	1	0	11	19
50 ~ 60% 미만	179	171	4	4	3	15	20	76	85	15	0	0	0	3	7	17
60 ~ 70% 미만	135	128	7	0	2	11	19	65	50	17	2	1	0	0	4	4
70 ~ 80% 미만	111	108	1	2	2	11	17	41	51	13	3	3	0	0	2	4
80 ~ 90% 미만	118	115	3	0	3	9	15	52	49	16	0	1	0	0	5	9
90 ~ 100% 미만	92	86	5	1	2	10	9	37	43	10	1	0	0	1	3	3
100 ~ 110% 미만	71	70	1	0	1	10	7	39	20	10	2	0	0	0	2	5
110 ~ 120% 미만	64	62	1	1	0	4	8	28	27	8	0	0	0	1	1	3
120 ~ 130% 미만	53	50	2	1	2	8	7	26	23	2	1	1	0	0	1	1
130 ~ 140% 미만	76	71	5	0	0	5	10	33	34	7	1	1	0	0	2	6
140 ~ 150% 미만	71	68	3	0	0	5	8	30	34	7	0	0	0	0	2	6
150 ~ 160% 미만	54	51	1	2	3	9	8	23	25	5	0	0	0	1	3	2
160 ~ 170% 미만	61	57	4	0	1	6	6	30	24	3	2	2	0	0	1	1
170 ~ 180% 미만	48	45	3	0	0	5	7	13	28	5	1	1	0	0	0	2
180 ~ 190% 미만	41	40	1	0	0	3	2	17	20	4	0	0	0	0	0	1
190 ~ 200% 미만	35	29	5	1	1	4	4	12	16	4	2	0	0	1	4	2
200 ~ 210% 미만	40	39	1	0	0	2	2	19	18	3	0	0	0	0	2	3
210 ~ 220% 미만	33	32	1	0	0	0	6	17	13	3	0	0	0	0	2	2
220 ~ 230% 미만	27	27	0	0	0	4	2	15	10	2	0	0	0	0	2	2
230 ~ 240% 미만	33	32	1	0	2	2	2	18	13	2	0	0	0	0	4	3
240% 이상	884	870	12	2	9	55	71	529	292	51	9	1	2	0	38	68
합 계	10275	9843	332	100	169	825	1106	5236	3888	885	111	94	22	39	1956	1287

업 체 분 포 현 황

계층별 업체분포

(단위 : 社)

매출액							분양수입			군분류							소재지	
10~50억	50~100억	100~500억	500~1000억	1000~5000억	5000~1조	1조 이상	30% 미만	30~70%	70% 이상	1군	2군	3군	4군	5군	6군	7군	서울	지방
965	132	87	14	18	4	3	2692	29	41	4	17	27	37	531	2146	2520	362	2400
589	112	85	16	17	6	3	1695	12	19	4	15	24	83	400	1200	1582	251	1475
114	33	15	3	3	0	2	251	2	4	2	1	4	25	58	167	249	23	234
122	33	25	3	4	1	0	260	2	2	0	2	5	21	76	160	252	31	233
118	43	40	1	3	0	1	263	5	3	1	1	3	36	60	170	263	50	221
146	57	28	5	6	1	1	299	1	3	1	3	8	25	84	182	290	42	261
154	66	62	6	2	0	2	344	3	4	2	1	7	53	104	184	340	39	312
153	78	60	9	7	2	2	334	8	3	2	4	17	40	115	167	332	40	305
145	61	74	4	4	0	3	320	3	4	3	1	11	47	107	158	309	41	286
137	68	69	7	5	1	1	308	2	6	0	4	7	54	85	166	307	52	264
107	58	58	10	6	0	2	268	1	2	1	3	16	33	90	128	250	32	239
107	70	50	8	3	0	0	264	2	1	0	2	5	28	74	158	256	33	234
102	53	44	11	4	1	2	240	1	2	3	2	10	25	73	130	233	37	206
67	45	45	6	3	1	0	184	1	0	0	2	9	18	53	103	174	19	166
58	35	31	4	2	0	1	158	2	1	1	0	6	13	48	93	151	24	137
74	44	31	2	1	0	3	175	2	2	3	1	2	13	53	107	173	21	158
63	32	30	1	1	0	0	133	0	2	0	0	2	13	41	79	128	16	119
51	29	22	0	1	1	1	109	1	1	1	1	1	7	39	62	105	16	95
40	41	16	4	3	0	0	112	4	2	0	1	2	9	37	69	116	10	108
41	26	12	5	1	0	1	88	2	2	1	0	5	4	31	51	89	17	75
33	15	14	1	1	0	0	69	1	1	0	0	1	8	16	46	67	7	64
27	20	12	1	0	0	0	63	1	0	0	0	1	6	27	30	62	6	58
28	11	8	2	1	1	0	51	1	1	0	1	1	3	14	34	53	8	45
33	16	13	3	3	0	0	72	1	3	0	1	2	7	25	41	73	13	63
29	17	17	0	0	0	0	69	1	1	0	0	0	6	19	46	68	7	64
27	11	9	1	0	0	1	52	0	2	1	0	0	4	16	33	50	9	45
29	19	7	0	4	0	0	58	2	1	0	3	1	2	17	38	59	4	57
18	14	13	0	1	0	0	48	0	0	0	1	1	5	19	22	47	4	44
18	10	12	0	0	0	0	40	0	1	0	0	0	3	16	22	41	2	39
14	7	3	1	3	1	0	34	0	1	0	0	3	3	13	16	34	1	34
14	11	8	1	1	0	0	39	0	1	0	0	1	3	13	23	39	4	36
16	9	4	0	0	0	0	33	0	0	0	0	0	3	7	23	31	7	26
15	2	6	0	0	0	0	27	0	0	0	0	0	5	5	17	27	3	24
19	4	3	0	0	0	0	32	1	0	0	0	0	2	10	21	32	6	27
438	199	125	10	6	0	0	852	13	19	0	1	9	30	218	626	863	95	789
4111	1481	1138	139	114	20	29	10036	104	135	30	68	191	674	2594	6718	9665	1332	8943

3. 경영비율 계층별
8. 총자산순이익률

구 분	전체	기업분류						자본금							매출액	
		소기업	중기업	대기업	상장기업	해외면허업체	겸업체	10억 미만	10~20억	20~50억	50~100억	100~500억	500~1000억	1000억 이상	5억 미만	5~10억
-10% 미만	636	595	30	11	17	84	74	306	232	55	11	23	5	4	296	79
-10 ~ -9% 미만	65	61	1	3	3	5	9	33	24	4	0	1	1	2	40	4
-9 ~ -8% 미만	64	62	1	1	1	6	7	33	26	4	0	1	0	0	38	5
-8 ~ -7% 미만	95	92	1	2	3	6	1	52	35	5	1	0	1	1	46	15
-7 ~ -6% 미만	83	77	5	1	3	8	9	40	31	6	2	1	2	1	33	17
-6 ~ -5% 미만	124	116	5	3	6	10	18	62	52	4	1	3	2	0	71	17
-5 ~ -4% 미만	133	128	4	1	5	12	17	72	52	2	4	1	1	1	70	22
-4 ~ -3% 미만	118	114	1	3	4	11	13	69	40	6	0	0	0	3	60	18
-3 ~ -2% 미만	137	134	2	1	4	9	18	72	55	5	2	1	0	2	67	22
-2 ~ -1% 미만	145	141	3	1	3	9	12	84	43	11	3	3	0	1	74	29
-1 ~ 0% 미만	161	156	3	2	3	9	13	98	48	10	0	1	2	2	89	21
0 ~ 1% 미만	1145	1113	16	16	14	77	116	694	360	54	18	14	2	3	516	203
1 ~ 2% 미만	1002	961	31	10	18	82	93	585	323	68	8	8	5	5	281	226
2 ~ 3% 미만	894	867	23	4	7	68	83	439	353	84	11	3	0	4	107	204
3 ~ 4% 미만	801	769	25	7	16	58	90	388	318	77	10	7	0	1	65	135
4 ~ 5% 미만	812	769	33	10	14	67	90	355	347	90	7	8	1	4	31	96
5 ~ 6% 미만	627	607	16	4	13	47	68	251	292	70	7	6	0	1	13	46
6 ~ 7% 미만	523	500	17	6	3	44	61	228	232	56	4	1	0	2	13	32
7 ~ 8% 미만	435	412	19	4	6	33	52	187	178	59	7	3	0	1	13	21
8 ~ 9% 미만	374	354	18	2	4	28	36	168	166	37	3	0	0	0	5	16
9 ~ 10% 미만	315	300	15	0	2	26	43	151	125	35	2	2	0	0	4	7
10 ~ 11% 미만	231	221	9	1	3	13	27	120	84	26	0	1	0	0	2	9
11 ~ 12% 미만	213	197	13	3	3	18	32	114	70	25	1	2	0	1	2	9
12 ~ 13% 미만	154	146	7	1	1	11	14	78	57	17	1	1	0	0	2	6
13 ~ 14% 미만	135	129	5	1	3	11	18	67	56	10	2	0	0	0	4	1
14 ~ 15% 미만	121	117	3	1	1	7	11	65	46	10	0	0	0	0	0	1
15 ~ 16% 미만	98	92	5	1	1	13	18	50	41	6	1	0	0	0	1	4
16 ~ 17% 미만	91	88	3	0	0	7	8	50	30	10	1	0	0	0	0	2
17 ~ 18% 미만	77	76	1	0	2	6	6	43	29	5	0	0	0	0	0	4
18 ~ 19% 미만	63	60	3	0	0	7	10	41	18	4	0	0	0	0	2	1
19 ~ 20% 미만	49	48	1	0	1	5	7	28	17	3	0	1	0	0	0	1
20 ~ 21% 미만	36	36	0	0	0	1	0	26	9	1	0	0	0	0	0	0
21 ~ 22% 미만	35	35	0	0	0	2	1	21	11	3	0	0	0	0	2	2
22 ~ 23% 미만	33	31	2	0	0	6	3	15	12	6	0	0	0	0	1	0
23% 이상	250	239	11	0	5	19	28	151	76	17	4	2	0	0	8	12
합 계	10275	9843	332	100	169	825	1106	5236	3888	885	111	94	22	39	1956	1287

업 체 분 포 현 황

계층별 업체분포

(단위 : 社)

매출액							분양수입			군분류							소재지	
10~50억	50~100억	100~500억	500~1000억	1000~5000억	5000~1조	1조 이상	30% 미만	30~70%	70% 이상	1군	2군	3군	4군	5군	6군	7군	서울	지방
149	46	37	10	13	6	0	620	3	13	0	19	18	36	138	425	515	110	526
16	0	1	1	1	0	2	63	2	0	2	1	1	1	14	46	53	11	54
15	2	2	1	1	0	0	58	4	2	0	1	0	2	13	48	54	12	52
26	3	3	0	0	2	0	95	0	0	1	1	2	3	26	62	77	10	85
24	0	5	3	0	0	1	80	2	1	1	0	3	4	22	53	76	14	69
22	3	6	3	1	1	0	119	1	4	1	2	2	7	24	88	99	16	108
27	4	5	1	3	0	1	128	1	4	1	1	3	4	27	97	122	13	120
27	4	6	0	3	0	0	116	0	2	0	1	1	4	24	88	99	25	93
35	8	3	0	1	1	0	134	2	1	1	1	0	2	42	91	119	14	123
29	4	5	0	3	0	1	136	4	5	1	1	3	4	26	110	132	22	123
33	7	6	1	2	0	2	158	1	2	1	2	1	4	30	123	139	23	138
317	42	41	4	14	3	5	1117	11	17	6	9	13	27	234	856	1063	163	982
367	52	46	10	14	2	4	983	11	8	4	10	10	36	219	723	963	124	878
427	73	62	11	7	1	2	879	7	8	2	0	15	45	248	584	862	107	787
418	104	58	8	10	1	2	783	10	8	2	5	16	50	222	506	770	104	697
462	115	83	13	8	1	3	804	3	5	3	2	22	61	249	475	785	97	715
347	125	78	7	9	1	1	609	6	12	1	2	8	63	208	345	606	84	543
268	117	77	8	6	0	2	513	5	5	1	3	14	47	158	300	501	71	452
200	111	72	11	6	0	1	428	4	3	1	0	14	51	122	247	421	58	377
175	96	71	8	3	0	0	365	4	5	0	2	10	39	109	214	364	36	338
140	83	71	8	2	0	0	312	1	2	0	0	6	40	80	189	307	34	281
85	80	49	5	1	0	0	229	2	0	0	1	3	23	62	142	223	27	204
90	57	48	3	2	0	2	209	2	2	1	1	7	28	36	140	204	23	190
68	39	35	3	1	0	0	151	1	2	0	0	3	19	36	96	150	12	142
58	31	39	2	0	0	0	130	2	3	0	0	2	10	34	89	129	19	116
48	37	34	1	0	0	0	118	1	2	0	0	1	7	29	84	119	12	109
34	28	26	5	0	0	0	92	3	3	0	1	2	9	22	64	95	11	87
30	37	21	1	0	0	0	90	1	0	0	0	1	11	17	62	91	15	76
30	25	17	1	0	0	0	74	2	1	0	0	1	10	17	49	75	7	70
19	21	20	0	0	0	0	61	2	0	0	0	1	4	10	48	60	11	52
17	17	12	2	0	0	0	45	1	3	0	0	2	1	10	36	48	7	42
14	13	9	0	0	0	0	34	1	1	0	0	0	0	6	30	36	2	34
14	10	6	1	0	0	0	33	1	1	0	0	0	3	8	24	34	6	29
12	9	9	1	1	0	0	31	0	2	0	1	1	2	9	20	32	3	30
68	78	75	6	2	1	0	239	3	8	0	1	5	17	63	164	242	29	221
4111	1481	1138	139	114	20	29	10036	104	135	30	68	191	674	2594	6718	9665	1332	8943

3. 경영비율 계층별
9. 총자산 세전순이익률

구 분	전체	기업분류						자본금								매출액	
		소기업	중기업	대기업	상장기업	해외면허업체	겸업체	10억 미만	10~20억	20~50억	50~100억	100~500억	500~1000억	1000억 이상	5억 미만	5~10억	
-10% 미만	632	589	28	15	21	86	76	300	231	55	10	25	5	6	295	77	
-10 ~ -9% 미만	58	56	2	0	0	4	7	31	22	3	1	0	1	0	37	5	
-9 ~ -8% 미만	70	67	1	2	2	7	7	39	26	3	0	0	1	1	40	5	
-8 ~ -7% 미만	88	85	1	2	3	4	4	47	32	6	1	0	1	1	43	15	
-7 ~ -6% 미만	88	80	6	2	6	8	11	43	34	4	0	4	3	0	38	16	
-6 ~ -5% 미만	119	113	6	0	3	8	14	58	52	6	1	1	1	0	67	18	
-5 ~ -4% 미만	124	123	1	0	2	8	14	71	48	2	3	0	0	0	65	21	
-4 ~ -3% 미만	128	122	4	2	5	14	13	75	41	6	2	1	0	3	66	18	
-3 ~ -2% 미만	135	133	1	1	3	11	17	71	55	6	2	0	0	1	66	22	
-2 ~ -1% 미만	147	141	3	3	5	10	13	83	45	10	3	3	0	3	76	26	
-1 ~ 0% 미만	158	154	2	2	3	8	14	96	45	11	2	1	1	2	89	24	
0 ~ 1% 미만	1019	998	14	7	9	61	105	632	318	45	12	8	2	2	482	185	
1 ~ 2% 미만	948	917	17	14	16	73	81	566	301	54	9	9	5	4	294	215	
2 ~ 3% 미만	830	799	24	7	9	62	70	433	321	55	9	6	1	5	115	209	
3 ~ 4% 미만	782	761	16	5	10	54	83	378	312	80	6	4	0	2	71	132	
4 ~ 5% 미만	742	712	25	5	8	60	80	345	314	65	9	7	0	2	29	106	
5 ~ 6% 미만	631	607	16	8	15	49	64	272	276	70	8	3	0	2	17	51	
6 ~ 7% 미만	552	527	21	4	9	39	68	227	255	60	6	3	0	1	15	37	
7 ~ 8% 미만	437	420	13	4	11	36	56	181	188	60	2	5	0	1	16	25	
8 ~ 9% 미만	400	385	11	4	3	37	35	185	165	43	4	1	0	2	6	18	
9 ~ 10% 미만	355	334	19	2	3	24	50	153	142	52	5	2	1	0	4	8	
10 ~ 11% 미만	254	231	20	3	3	22	30	120	100	29	3	2	0	0	3	9	
11 ~ 12% 미만	242	232	10	0	2	21	31	116	97	25	4	0	0	0	0	8	
12 ~ 13% 미만	171	155	15	1	2	12	26	76	67	25	1	2	0	0	3	4	
13 ~ 14% 미만	141	132	8	1	1	9	14	84	41	15	0	1	0	0	3	3	
14 ~ 15% 미만	165	154	10	1	3	13	22	80	65	17	0	2	0	1	1	3	
15 ~ 16% 미만	105	96	7	2	1	12	20	54	38	12	0	1	0	0	1	4	
16 ~ 17% 미만	98	92	5	1	1	9	12	42	42	12	2	0	0	0	1	3	
17 ~ 18% 미만	94	89	5	0	2	7	9	52	34	8	0	0	0	0	0	2	
18 ~ 19% 미만	80	78	2	0	0	7	10	47	27	6	0	0	0	0	2	2	
19 ~ 20% 미만	56	55	1	0	0	7	5	30	23	3	0	0	0	0	0	2	
20 ~ 21% 미만	61	59	0	2	2	11	8	38	16	5	2	0	0	0	0	0	
21 ~ 22% 미만	36	35	1	0	0	1	1	22	13	1	0	0	0	0	2	1	
22 ~ 23% 미만	33	32	1	0	0	6	2	13	14	6	0	0	0	0	1	0	
23% 이상	296	280	16	0	6	25	34	176	88	25	4	3	0	0	8	13	
합 계	10275	9843	332	100	169	825	1106	5236	3888	885	111	94	22	39	1956	1287	

업 체 분 포 현 황
계층별 업체분포

(단위 : 社)

매출액							분양수입			군분류							소재지	
10~50억	50~100억	100~500억	500~1000억	1000~5000억	5000~1조	1조 이상	30% 미만	30~70%	70% 이상	1군	2군	3군	4군	5군	6군	7군	서울	지방
146	46	36	10	14	6	2	614	4	14	2	20	18	36	137	419	511	114	518
14	0	1	0	1	0	0	56	2	0	0	1	1	0	12	44	46	9	49
19	1	2	1	0	2	0	66	3	1	1	1	0	2	14	52	60	10	60
20	4	3	1	0	1	1	88	0	0	2	0	2	3	24	57	72	11	77
25	0	5	3	1	0	0	86	2	0	0	1	3	3	22	59	77	15	73
21	3	6	3	1	0	0	115	1	3	0	1	5	6	25	82	96	14	105
30	4	4	0	0	0	0	119	0	5	0	0	0	5	24	95	114	13	111
29	5	3	1	5	1	0	124	1	3	1	2	1	3	27	94	108	25	103
33	7	6	0	1	0	0	132	2	1	0	1	0	5	38	91	118	13	122
31	4	4	0	3	0	3	139	4	4	3	1	2	4	28	109	135	21	126
28	6	8	1	1	0	1	154	1	3	0	2	1	3	30	122	134	24	134
271	35	29	2	11	1	3	997	9	13	3	5	11	21	208	771	943	145	874
334	39	42	5	12	3	4	927	11	10	5	9	8	23	204	699	909	117	831
391	56	37	9	8	1	4	816	6	8	4	4	7	28	225	562	807	94	736
417	89	56	10	6	1	0	765	9	8	0	2	11	47	221	501	747	100	682
425	103	60	7	8	1	3	732	5	5	3	4	15	46	218	456	722	86	656
368	122	57	8	5	1	2	618	5	8	2	3	12	47	207	360	611	85	546
308	103	76	9	4	0	0	545	3	4	0	0	14	57	181	300	531	72	480
206	107	70	4	6	1	2	429	3	5	1	3	7	54	121	251	415	53	384
186	102	75	6	5	0	2	388	6	6	2	1	10	39	109	239	390	52	348
151	106	75	4	7	0	0	348	4	3	0	1	8	50	106	190	341	35	320
99	81	44	12	6	0	0	252	1	1	0	0	18	25	60	151	245	28	226
100	65	65	3	1	0	0	236	3	3	0	1	5	31	57	148	236	28	214
69	43	45	5	2	0	0	168	1	2	0	0	2	30	42	97	164	17	154
60	36	32	6	1	0	0	138	2	1	0	0	5	16	23	97	137	20	121
61	45	48	5	1	0	1	164	0	1	1	1	5	13	40	105	161	16	149
41	30	24	3	1	0	1	99	3	3	0	1	2	10	20	72	102	17	88
32	33	27	2	0	0	0	95	2	1	0	0	3	13	24	58	95	10	88
35	25	28	4	0	0	0	90	2	2	0	0	3	10	18	63	93	13	81
22	34	19	1	0	0	0	77	3	0	0	0	1	11	17	51	78	13	67
16	20	15	3	0	0	0	53	1	2	0	0	3	5	11	37	56	8	48
20	17	23	1	0	0	0	58	0	3	0	1	0	3	10	47	59	7	54
15	12	6	0	0	0	0	33	2	1	0	0	0	1	10	25	35	3	33
7	12	13	0	0	0	0	33	0	0	0	0	1	5	10	17	32	4	29
81	86	94	10	3	1	0	282	3	11	0	2	7	19	71	197	285	40	256
4111	1481	1138	139	114	20	29	10036	104	135	30	68	191	674	2594	6718	9665	1332	8943

3. 경영비율 계층별
10. 자기자본 순이익률

구 분	전체	기업분류						자본금							매출액	
		소기업	중기업	대기업	상장기업	해외면허업체	겸업체	10억 미만	10~20억	20~50억	50~100억	100~500억	500~1000억	1000억 이상	5억 미만	5~10억
(N/A)	56	47	5	4	3	19	12	16	15	8	6	7	1	3	8	4
-20% 미만	408	358	30	20	26	77	63	179	139	44	9	19	9	9	153	46
-20 ~ -18% 미만	59	58	0	1	2	3	4	36	17	4	1	1	0	0	34	11
-18 ~ -16% 미만	70	69	1	0	1	6	9	30	32	7	1	0	0	0	45	7
-16 ~ -14% 미만	73	72	1	0	0	7	9	40	28	2	2	1	0	0	42	8
-14 ~ -12% 미만	91	87	3	1	1	9	8	45	39	4	1	0	1	1	49	9
-12 ~ -10% 미만	95	95	0	0	1	2	8	50	44	1	0	0	0	0	50	12
-10 ~ -8% 미만	141	135	6	0	4	8	18	75	52	9	1	3	1	0	75	22
-8 ~ -6% 미만	161	158	2	1	4	7	16	87	65	6	1	1	0	1	83	32
-6 ~ -4% 미만	187	182	4	1	5	14	21	105	69	9	1	2	0	1	100	28
-4 ~ -2% 미만	187	186	1	0	3	10	12	111	67	6	1	1	0	1	108	31
-2 ~ 0% 미만	238	234	3	1	2	8	12	150	71	14	0	0	2	1	137	39
0 ~ 2% 미만	1648	1620	18	10	17	100	126	1008	532	77	16	10	2	3	728	342
2 ~ 4% 미만	1348	1307	30	11	22	99	122	686	535	96	12	11	5	3	188	314
4 ~ 6% 미만	1183	1136	41	6	16	84	127	511	518	132	13	6	0	3	71	183
6 ~ 8% 미만	964	925	28	11	15	70	101	413	429	103	10	6	0	3	19	83
8 ~ 10% 미만	718	686	25	7	10	51	88	292	310	105	4	4	0	3	21	41
10 ~ 12% 미만	545	511	27	7	8	62	74	245	230	57	7	3	0	3	14	19
12 ~ 14% 미만	439	410	24	5	5	40	52	211	169	46	8	3	1	1	6	15
14 ~ 16% 미만	321	307	13	1	5	23	42	166	116	34	2	3	0	0	2	9
16 ~ 18% 미만	247	227	19	1	3	21	29	130	84	26	3	4	0	0	4	8
18 ~ 20% 미만	202	185	13	4	2	22	26	103	72	23	0	2	0	2	1	2
20 ~ 22% 미만	142	136	5	1	1	13	20	87	44	9	2	0	0	0	2	3
22 ~ 24% 미만	135	127	7	1	4	11	18	83	39	9	2	2	0	0	2	2
24 ~ 26% 미만	103	102	1	0	1	7	13	55	39	8	1	0	0	0	2	2
26 ~ 28% 미만	69	67	2	0	0	4	6	39	24	6	0	0	0	0	4	2
28 ~ 30% 미만	77	74	2	1	2	8	10	47	21	8	0	1	0	0	2	1
30 ~ 32% 미만	59	53	3	3	1	9	13	38	14	4	2	1	0	0	1	2
32 ~ 34% 미만	56	54	2	0	1	5	9	36	15	5	0	0	0	0	0	4
34 ~ 36% 미만	34	32	2	0	1	1	4	26	4	2	1	1	0	0	0	1
36 ~ 38% 미만	33	29	3	1	1	2	3	19	10	3	0	0	0	1	0	0
38 ~ 40% 미만	23	21	2	0	1	2	5	13	8	2	0	0	0	0	0	0
40 ~ 42% 미만	23	23	0	0	0	3	4	16	5	1	1	0	0	0	2	1
42 ~ 44% 미만	12	10	2	0	0	1	1	9	1	2	0	0	0	0	0	0
44% 이상	128	120	7	1	1	17	21	79	31	13	3	2	0	0	3	4
합 계	10275	9843	332	100	169	825	1106	5236	3888	885	111	94	22	39	1956	1287

업 체 분 포 현 황

계층별 업체분포

(단위 : 社)

매출액							분양수입			군분류							소재지	
10~50억	50~100억	100~500억	500~1000억	1000~5000억	5000~1조	1조 이상	30% 미만	30~70%	70% 이상	1군	2군	3군	4군	5군	6군	7군	서울	지방
13	10	14	2	2	2	1	46	2	8	1	6	5	8	11	25	45	16	40
100	37	32	12	17	8	3	390	4	14	6	18	19	29	76	260	333	96	312
13	0	1	0	0	0	0	57	2	0	0	0	0	2	8	49	45	14	45
15	1	2	0	0	0	0	70	0	0	0	0	0	2	20	48	51	10	60
16	1	4	1	1	0	0	69	1	3	0	0	2	4	18	49	54	11	62
25	3	3	1	1	0	0	88	1	2	0	1	1	3	24	62	79	7	84
30	1	2	0	0	0	0	94	1	0	0	0	0	1	29	65	79	10	85
30	5	3	4	2	0	0	137	3	1	0	2	4	4	30	101	119	11	130
36	5	4	0	0	0	1	160	0	1	1	0	0	6	37	117	141	21	140
43	5	8	0	2	0	1	181	2	4	1	0	2	5	43	136	163	26	161
39	6	2	0	1	0	0	184	3	0	0	1	0	3	45	138	168	23	164
45	8	6	0	2	0	1	234	1	3	0	2	2	4	46	184	213	27	211
460	54	46	4	9	1	4	1631	7	10	4	7	12	35	352	1238	1556	205	1443
681	79	53	13	14	3	3	1326	13	9	4	10	15	59	385	875	1305	141	1207
640	172	97	9	8	1	2	1169	11	3	2	3	18	98	378	684	1144	135	1048
554	167	117	12	7	2	3	955	5	4	3	3	25	80	301	552	934	126	838
351	165	119	8	11	0	2	700	10	8	2	3	16	82	206	409	692	96	622
246	146	97	14	5	2	2	539	4	2	2	1	19	60	153	310	520	59	486
185	116	94	13	9	0	1	430	2	7	1	2	16	58	96	266	421	62	377
150	82	72	1	5	0	0	313	4	4	0	1	3	26	83	208	308	39	282
98	66	56	10	5	0	0	239	1	7	0	1	5	24	53	164	240	34	213
72	53	65	3	4	0	2	190	6	6	2	0	9	20	42	129	198	28	174
48	43	42	2	2	0	0	138	2	2	0	0	2	12	18	110	136	25	117
41	51	32	6	0	0	1	125	3	7	0	1	5	7	25	97	130	17	118
33	38	25	2	1	0	0	97	1	5	0	0	1	15	22	65	101	13	90
23	22	16	2	0	0	0	65	2	2	0	0	1	5	18	45	66	9	60
32	25	13	4	0	0	0	74	1	2	0	0	2	1	14	60	74	10	67
17	19	17	2	0	0	1	54	0	5	0	2	0	2	7	48	55	9	50
15	17	15	2	3	0	0	52	1	3	0	1	1	1	10	43	54	6	50
10	11	10	1	0	1	0	33	1	0	0	1	1	2	4	26	34	3	31
5	11	12	4	0	0	1	32	1	0	1	0	2	5	6	19	33	8	25
8	6	7	2	0	0	0	21	2	0	0	0	0	1	6	16	23	3	20
6	5	9	0	0	0	0	22	1	0	0	0	0	3	2	18	21	3	20
2	3	6	1	0	0	0	12	0	0	0	0	0	1	2	9	12	2	10
29	48	37	4	3	0	0	109	6	13	0	2	3	6	24	93	118	27	101
4111	1481	1138	139	114	20	29	10036	104	135	30	68	191	674	2594	6718	9665	1332	8943

3. 경영비율 계층별 11. 자기자본세전순이익률

구 분	전체	기업분류						자본금							매출액	
		소기업	중기업	대기업	상장기업	해외면허업체	겸업체	10억 미만	10~20억	20~50억	50~100억	100~500억	500~1000억	1000억 이상	5억 미만	5~10억
(N/A)	56	47	5	4	3	19	12	16	15	8	6	7	1	3	8	4
-20% 미만	402	353	29	20	26	76	64	177	137	42	9	20	9	8	152	43
-20 ~ -18% 미만	57	56	1	0	2	1	4	34	17	5	1	0	0	0	33	11
-18 ~ -16% 미만	65	64	0	1	1	7	7	30	28	6	0	0	0	1	44	6
-16 ~ -14% 미만	73	73	0	0	0	6	8	37	32	2	1	1	0	0	43	9
-14 ~ -12% 미만	94	90	4	0	2	10	10	49	38	5	0	1	1	0	49	11
-12 ~ -10% 미만	94	92	2	0	2	2	9	48	43	2	0	1	0	0	50	11
-10 ~ -8% 미만	139	134	5	0	3	9	17	76	51	7	2	2	1	0	73	24
-8 ~ -6% 미만	159	157	2	0	2	7	14	81	68	8	2	0	0	0	83	30
-6 ~ -4% 미만	190	184	4	2	6	14	22	112	64	9	1	2	0	2	99	29
-4 ~ -2% 미만	189	188	1	0	2	10	10	109	70	7	1	1	0	1	111	29
-2 ~ 0% 미만	234	230	2	2	4	8	14	148	68	13	2	0	1	2	137	40
0 ~ 2% 미만	1488	1469	14	5	15	81	107	936	469	61	9	8	3	2	697	309
2 ~ 4% 미만	1278	1250	19	9	10	82	104	666	512	76	13	6	3	2	214	324
4 ~ 6% 미만	1132	1091	30	11	22	84	130	517	480	107	12	10	2	4	71	197
6 ~ 8% 미만	950	919	23	8	13	71	85	405	433	99	7	2	0	4	22	81
8 ~ 10% 미만	727	698	25	4	9	52	81	308	318	88	7	5	0	1	21	45
10 ~ 12% 미만	575	544	24	7	11	53	86	246	234	84	4	6	0	1	15	25
12 ~ 14% 미만	453	427	21	5	5	42	60	204	184	55	5	2	0	3	5	15
14 ~ 16% 미만	370	346	20	4	5	34	40	182	139	41	6	1	0	1	3	9
16 ~ 18% 미만	275	248	23	4	6	22	35	136	94	32	7	5	0	1	5	10
18 ~ 20% 미만	207	192	15	0	2	19	26	104	80	20	2	1	0	0	2	2
20 ~ 22% 미만	164	152	10	2	1	15	21	87	55	21	0	1	0	0	1	2
22 ~ 24% 미만	172	160	9	3	4	18	30	98	51	17	3	2	0	1	3	4
24 ~ 26% 미만	130	123	5	2	1	13	17	69	49	9	0	2	0	1	2	2
26 ~ 28% 미만	91	82	9	0	2	9	13	52	27	7	3	1	1	0	6	1
28 ~ 30% 미만	75	71	3	1	1	8	7	44	22	7	1	1	0	0	1	1
30 ~ 32% 미만	60	58	1	1	2	5	11	38	15	5	1	1	0	0	1	3
32 ~ 34% 미만	61	58	3	0	1	11	13	31	22	8	0	0	0	0	0	3
34 ~ 36% 미만	44	41	3	0	1	4	4	32	8	3	0	1	0	0	0	1
36 ~ 38% 미만	38	37	1	0	1	2	6	23	12	2	0	1	0	0	0	0
38 ~ 40% 미만	26	23	1	2	1	3	5	17	4	4	0	1	0	0	0	1
40 ~ 42% 미만	26	25	0	1	1	3	6	17	6	1	2	0	0	0	2	1
42 ~ 44% 미만	15	13	2	0	0	1	2	10	3	2	0	0	0	0	0	0
44% 이상	166	148	16	2	2	24	26	97	40	22	4	2	0	1	3	4
합 계	10275	9843	332	100	169	825	1106	5236	3888	885	111	94	22	39	1956	1287

업 체 분 포 현 황
계층별 업체분포

(단위 : 社)

매출액							분양수입			군분류							소재지	
10~50억	50~100억	100~500억	500~1000억	1000~5000억	5000~1조	1조 이상	30% 미만	30~70%	70% 이상	1군	2군	3군	4군	5군	6군	7군	서울	지방
13	10	14	2	2	2	1	46	2	8	1	6	5	8	11	25	45	16	40
101	37	31	11	16	8	3	384	4	14	6	17	19	28	74	258	327	96	306
11	0	2	0	0	0	0	56	1	0	0	0	0	2	10	45	44	11	46
11	1	2	0	1	0	0	65	0	0	0	1	0	2	14	48	48	12	53
17	1	2	1	0	0	0	70	1	2	0	0	1	4	22	46	52	11	62
26	3	2	2	1	0	0	89	2	3	0	0	3	2	22	67	83	7	87
28	1	2	1	1	0	0	93	1	0	0	1	1	1	29	62	78	11	83
30	5	3	2	2	0	0	136	3	0	0	2	2	5	26	104	115	11	128
35	5	5	1	0	0	0	157	0	2	0	0	0	7	42	110	141	19	140
46	5	7	0	2	0	2	184	2	4	2	0	2	3	40	143	165	26	164
38	7	3	0	1	0	0	186	3	0	0	1	0	4	47	137	170	23	166
42	6	7	0	1	0	1	230	1	3	0	2	1	4	45	182	208	28	206
401	40	29	1	8	0	3	1473	7	8	3	5	8	25	307	1140	1403	183	1305
616	62	43	7	9	2	1	1259	8	11	2	6	11	33	375	851	1239	136	1142
635	134	68	11	10	2	4	1118	12	2	4	7	14	76	346	685	1097	123	1009
570	171	91	6	7	0	2	940	8	2	2	2	14	90	314	528	916	99	851
376	164	105	11	2	2	1	718	3	6	1	2	18	63	213	430	704	107	620
271	135	110	9	7	1	2	560	10	5	2	4	17	73	160	319	548	68	507
189	135	92	7	7	1	2	446	4	3	2	0	11	62	114	264	433	63	390
163	93	86	9	5	1	1	364	1	5	1	1	14	39	83	232	359	47	323
105	75	60	10	9	0	1	268	1	6	1	2	13	33	58	168	263	33	242
81	57	61	2	2	0	0	198	4	5	0	1	5	22	52	127	203	29	178
60	43	45	9	4	0	0	157	5	2	0	0	5	17	25	117	160	27	137
49	53	52	6	4	0	1	161	2	9	1	1	6	18	30	116	169	27	145
32	53	37	0	3	0	1	124	1	5	1	0	2	13	27	87	127	17	113
26	27	26	3	2	0	0	83	5	3	0	0	2	6	20	63	81	13	78
28	25	15	3	1	0	1	73	0	2	0	1	3	2	13	56	73	14	61
28	13	13	1	1	0	0	56	1	3	0	0	2	5	10	43	56	6	54
16	19	18	5	0	0	0	56	1	4	0	0	3	5	13	40	59	10	51
12	16	14	1	0	0	0	43	1	0	0	0	2	4	5	33	44	4	40
9	13	15	1	0	0	0	36	0	2	0	0	1	2	10	25	36	9	29
8	6	8	2	0	0	1	24	1	1	0	1	0	1	5	19	25	5	21
5	6	10	1	1	0	0	23	2	1	0	1	0	0	4	21	23	4	22
2	3	7	2	1	0	0	14	1	0	0	0	1	0	2	12	15	1	14
31	57	53	12	4	1	1	146	6	14	1	4	5	15	26	115	156	36	130
4111	1481	1138	139	114	20	29	10036	104	135	30	68	191	674	2594	6718	9665	1332	8943

3. 경영비율 계층별
12. 매출액 순이익률

구 분	전체	기업분류						자본금							매출액	
		소기업	중기업	대기업	상장기업	해외면허업체	겸업체	10억 미만	10~20억	20~50억	50~100억	100~500억	500~1000억	1000억 이상	5억 미만	5~10억
(N/A)	201	201	0	0	0	3	3	163	34	3	1	0	0	0	201	0
-6.0% 미만	1208	1141	43	24	40	132	148	582	471	81	20	31	10	13	632	179
-6.0 ~ -5.5% 미만	24	23	1	0	0	4	2	12	8	4	0	0	0	0	4	8
-5.5 ~ -5.0% 미만	29	26	1	2	5	3	8	11	14	1	0	0	2	1	8	2
-5.0 ~ -4.5% 미만	30	29	1	0	1	0	4	18	11	0	0	1	0	0	8	6
-4.5 ~ -4.0% 미만	38	37	1	0	0	1	1	21	15	2	0	0	0	0	7	6
-4.0 ~ -3.5% 미만	34	30	3	1	2	7	6	17	8	7	1	0	0	1	2	7
-3.5 ~ -3.0% 미만	35	35	0	0	1	3	6	19	12	3	1	0	0	0	12	7
-3.0 ~ -2.5% 미만	31	30	1	0	0	3	2	20	9	0	0	2	0	0	11	8
-2.5 ~ -2.0% 미만	31	29	2	0	1	5	1	15	12	3	0	1	0	0	10	4
-2.0 ~ -1.5% 미만	32	31	0	1	0	1	1	19	10	1	1	0	1	0	6	8
-1.5 ~ -1.0% 미만	28	27	0	1	1	2	1	17	8	2	0	0	0	1	6	4
-1.0 ~ -0.5% 미만	32	31	1	0	0	2	3	21	7	4	0	0	0	0	9	5
-0.5 ~ 0.0% 미만	46	44	2	0	1	3	5	20	23	1	0	0	1	1	6	5
0.0 ~ 0.5% 미만	355	336	12	7	5	33	38	196	122	20	8	7	1	1	56	61
0.5 ~ 1.0% 미만	419	394	17	8	7	53	48	255	118	34	5	3	2	2	71	55
1.0 ~ 1.5% 미만	477	450	19	8	8	53	37	279	151	35	4	5	1	2	68	48
1.5 ~ 2.0% 미만	524	498	22	4	10	51	60	290	170	51	5	6	0	2	55	61
2.0 ~ 2.5% 미만	603	570	26	7	9	47	69	326	201	58	12	3	1	2	65	68
2.5 ~ 3.0% 미만	671	649	17	5	9	33	64	358	247	58	2	4	1	1	83	71
3.0 ~ 3.5% 미만	763	739	21	3	7	51	71	397	296	62	2	4	1	1	74	84
3.5 ~ 4.0% 미만	691	672	18	1	7	43	65	322	287	78	2	2	0	0	48	77
4.0 ~ 4.5% 미만	661	641	12	8	8	51	68	304	283	65	5	4	0	0	77	66
4.5 ~ 5.0% 미만	556	536	15	5	7	42	50	252	248	48	5	1	0	2	69	55
5.0 ~ 5.5% 미만	505	482	22	1	4	39	60	214	217	69	4	0	0	1	49	61
5.5 ~ 6.0% 미만	346	334	10	2	7	18	33	170	147	25	2	0	0	2	39	56
6.0 ~ 6.5% 미만	258	252	3	3	6	12	33	116	116	19	2	2	1	2	26	30
6.5 ~ 7.0% 미만	194	181	12	1	1	12	23	78	90	20	4	2	0	0	13	29
7.0 ~ 7.5% 미만	164	154	9	1	2	15	15	71	75	16	1	0	0	1	11	24
7.5 ~ 8.0% 미만	137	130	5	2	2	12	21	62	63	8	1	2	0	1	18	22
8.0 ~ 8.5% 미만	108	102	6	0	2	11	13	47	43	12	1	5	0	0	10	17
8.5 ~ 9.0% 미만	107	102	5	0	1	10	12	60	38	8	1	0	0	0	14	12
9.0 ~ 9.5% 미만	76	74	2	0	2	6	11	37	31	6	2	0	0	0	12	10
9.5 ~ 10.0% 미만	87	83	3	1	0	9	10	43	36	5	2	1	0	0	13	11
10.0% 이상	774	750	20	4	13	55	114	404	267	76	17	8	0	2	163	120
합 계	10275	9843	332	100	169	825	1106	5236	3888	885	111	94	22	39	1956	1287

업 체 분 포 현 황

계층별 업체분포

(단위 : 社)

매출액							분양수입			군분류							소재지	
10~50억	50~100억	100~500억	500~1000억	1000~5000억	5000~1조	1조 이상	30% 미만	30~70%	70% 이상	1군	2군	3군	4군	5군	6군	7군	서울	지방
0	0	0	0	0	0	0	201	0	0	0	0	0	1	11	189	1	29	172
246	50	52	16	20	9	4	1164	15	29	6	25	28	50	289	810	1107	182	1026
8	1	3	0	0	0	0	24	0	0	0	0	0	3	6	15	24	4	20
10	3	3	0	2	0	1	28	0	1	1	1	1	2	7	17	27	4	25
13	2	0	0	1	0	0	30	0	0	0	1	0	1	8	20	29	4	26
19	4	1	1	0	0	0	37	1	0	0	0	1	2	10	25	38	6	32
16	1	5	1	1	1	0	34	0	0	1	0	1	2	6	24	32	3	31
12	2	2	0	0	0	0	35	0	0	0	0	0	2	8	25	32	8	27
8	2	1	1	0	0	0	29	1	1	0	0	1	1	7	22	31	3	28
10	3	2	1	1	0	0	28	2	1	0	1	1	2	6	21	30	4	27
13	1	2	0	1	0	1	30	0	2	0	1	0	1	9	21	31	6	26
13	3	1	0	0	0	1	27	1	0	1	0	0	1	6	20	28	10	18
15	1	2	0	0	0	0	32	0	0	0	0	0	2	6	24	29	4	28
20	8	5	0	2	0	0	46	0	0	0	1	1	1	8	35	46	9	37
152	43	28	3	9	1	2	349	3	3	2	4	7	19	91	232	339	77	278
184	45	48	4	8	2	2	409	7	3	2	6	4	21	69	317	402	80	339
191	85	65	7	8	2	3	469	2	6	4	3	7	29	95	339	465	88	389
233	72	85	6	9	1	2	513	5	6	2	4	10	38	115	355	510	91	433
272	88	89	13	6	2	0	593	7	3	0	1	17	39	117	429	577	114	489
278	138	85	10	3	0	3	661	4	6	2	3	15	42	156	453	653	82	589
352	144	91	15	2	0	1	752	6	5	1	1	13	50	203	495	740	91	672
315	138	101	8	4	0	0	688	1	2	0	0	11	56	210	414	677	62	629
307	108	92	8	3	0	0	645	8	8	0	1	10	53	206	391	645	54	607
257	96	67	7	3	0	2	549	3	4	2	0	9	56	170	319	536	52	504
222	92	69	6	5	0	1	498	4	3	1	0	15	51	164	274	493	33	472
144	63	36	4	3	0	1	344	1	1	1	1	5	27	98	214	333	34	312
122	43	33	1	1	0	2	253	2	3	2	0	0	18	86	152	250	20	238
86	32	28	4	2	0	0	187	5	2	0	0	8	16	65	105	188	17	177
76	31	19	1	1	0	1	160	2	2	1	0	3	13	52	95	157	11	153
52	26	16	1	1	0	1	133	2	2	1	0	0	9	49	78	127	15	122
50	12	11	4	4	0	0	103	2	3	0	3	2	5	31	67	102	15	93
50	14	14	2	1	0	0	103	3	1	0	0	4	11	19	73	105	8	99
33	8	11	0	2	0	0	71	2	3	0	0	1	7	19	49	75	7	69
41	13	7	0	1	0	1	82	3	2	0	2	0	6	19	60	83	10	77
291	109	64	15	10	2	0	729	12	33	0	9	16	37	173	539	723	95	679
4111	1481	1138	139	114	20	29	10036	104	135	30	68	191	674	2594	6718	9665	1332	8943

3. 경영비율 계층별
13. 매출액 세전순이익률

구 분	전체	기업분류						자본금							매출액	
		소기업	중기업	대기업	상장기업	해외면허업체	겸업체	10억 미만	10~20억	20~50억	50~100억	100~500억	500~1000억	1000억 이상	5억 미만	5~10억
(N/A)	201	201	0	0	0	3	3	163	34	3	1	0	0	0	201	0
-6.0% 미만	1187	1126	40	21	38	126	146	574	467	77	18	31	10	10	630	177
-6.0 ~ -5.5% 미만	35	31	3	1	3	6	5	19	8	5	0	1	2	0	6	9
-5.5 ~ -5.0% 미만	29	27	1	1	3	1	5	12	13	3	0	0	0	1	8	3
-5.0 ~ -4.5% 미만	34	31	2	1	1	4	2	17	13	2	1	0	0	1	8	5
-4.5 ~ -4.0% 미만	31	28	2	1	1	2	4	16	11	3	0	0	0	1	6	4
-4.0 ~ -3.5% 미만	33	31	2	0	1	5	4	15	12	5	1	0	0	0	3	7
-3.5 ~ -3.0% 미만	34	34	0	0	0	3	5	19	13	2	0	0	0	0	10	6
-3.0 ~ -2.5% 미만	33	30	2	1	2	5	4	20	8	1	0	3	0	1	12	6
-2.5 ~ -2.0% 미만	33	32	1	0	0	3	1	19	11	3	0	0	0	0	10	6
-2.0 ~ -1.5% 미만	30	28	0	2	2	3	1	16	8	1	3	0	1	1	5	7
-1.5 ~ -1.0% 미만	29	29	0	0	0	2	1	17	10	2	0	0	0	0	8	4
-1.0 ~ -0.5% 미만	33	32	0	1	0	3	5	21	8	3	0	0	0	1	7	7
-0.5 ~ 0.0% 미만	43	41	2	0	2	2	4	20	19	2	1	0	0	1	6	6
0.0 ~ 0.5% 미만	284	274	7	3	2	22	32	160	102	12	6	3	1	0	43	52
0.5 ~ 1.0% 미만	363	346	12	5	4	40	38	214	112	29	3	2	2	1	59	52
1.0 ~ 1.5% 미만	434	415	13	6	6	50	31	276	121	27	2	6	1	1	74	48
1.5 ~ 2.0% 미만	435	412	15	8	12	44	44	259	134	30	5	3	0	4	41	54
2.0 ~ 2.5% 미만	530	506	19	5	7	42	58	292	177	47	7	5	2	0	64	54
2.5 ~ 3.0% 미만	589	570	14	5	6	37	59	331	203	47	3	4	0	1	71	76
3.0 ~ 3.5% 미만	724	695	23	6	10	40	72	395	262	53	7	4	1	2	66	80
3.5 ~ 4.0% 미만	655	639	13	3	6	40	51	334	262	54	1	2	0	2	58	79
4.0 ~ 4.5% 미만	668	646	19	3	7	54	78	288	298	74	5	2	0	1	67	60
4.5 ~ 5.0% 미만	591	572	17	2	5	39	52	278	242	69	1	1	0	0	76	57
5.0 ~ 5.5% 미만	540	527	12	1	7	35	55	237	251	49	1	2	0	0	50	62
5.5 ~ 6.0% 미만	417	398	14	5	5	27	46	193	177	40	3	4	0	0	54	58
6.0 ~ 6.5% 미만	318	299	15	4	5	28	34	133	137	40	5	0	1	2	25	39
6.5 ~ 7.0% 미만	243	232	9	2	2	16	33	97	109	30	5	0	1	1	28	26
7.0 ~ 7.5% 미만	177	167	9	1	2	12	20	78	77	18	1	2	0	1	15	24
7.5 ~ 8.0% 미만	158	151	5	2	3	11	17	64	76	13	3	0	0	2	16	26
8.0 ~ 8.5% 미만	153	146	6	1	2	12	21	62	75	13	2	1	0	0	13	23
8.5 ~ 9.0% 미만	121	114	6	1	2	13	14	50	55	14	1	0	0	1	11	17
9.0 ~ 9.5% 미만	104	97	6	1	4	8	12	57	36	8	1	1	0	1	11	12
9.5 ~ 10.0% 미만	91	82	8	1	0	10	8	47	32	10	1	1	0	0	11	11
10.0% 이상	895	854	35	6	19	77	141	443	315	96	23	16	0	2	183	130
합 계	10275	9843	332	100	169	825	1106	5236	3888	885	111	94	22	39	1956	1287

업체분포현황

계층별 업체분포

(단위 : 社)

							분양수입			군분류							소재지	
10~50억	50~100억	100~500억	500~1000억	1000~5000억	5000~1조	1조 이상	30% 미만	30~70%	70% 이상	1군	2군	3군	4군	5군	6군	7군	서울	지방
0	0	0	0	0	0	0	201	0	0	0	0	0	1	11	189	1	29	172
239	49	47	15	18	9	3	1144	15	28	5	23	26	48	284	801	1087	178	1009
12	2	3	0	3	0	0	34	0	1	0	2	2	3	6	22	33	7	28
11	1	4	1	1	0	0	28	0	1	0	1	0	3	6	19	29	5	24
13	5	1	0	1	1	0	34	0	0	1	1	1	1	10	20	34	4	30
14	3	1	2	0	0	1	31	0	0	1	0	2	2	8	18	30	5	26
18	0	4	0	1	0	0	33	0	0	0	0	0	2	8	23	31	2	31
14	2	2	0	0	0	0	33	1	0	0	0	0	2	8	24	31	7	27
8	2	2	1	1	0	1	30	2	1	1	1	1	1	6	23	33	5	28
10	4	2	1	0	0	0	31	1	1	0	0	1	2	6	24	32	3	30
11	1	3	0	1	0	2	28	0	2	1	1	0	1	9	18	30	6	24
12	3	2	0	0	0	0	28	1	0	0	0	0	2	6	21	29	9	20
17	0	2	0	0	0	0	33	0	0	0	0	0	1	8	24	29	6	27
17	8	5	0	1	0	0	43	0	0	0	1	0	1	6	35	42	9	34
127	35	19	1	6	1	0	278	3	3	0	1	5	12	77	189	269	60	224
160	39	41	5	5	0	2	357	5	1	2	4	4	18	69	266	351	69	294
187	66	46	1	9	2	1	426	3	5	1	4	4	20	77	328	422	85	349
194	68	62	5	6	2	3	427	4	4	4	4	3	21	94	309	427	68	367
257	66	74	7	6	0	2	519	6	5	2	1	10	36	107	374	508	102	428
246	114	69	7	4	1	1	582	3	4	1	1	12	28	120	427	571	83	506
327	142	89	11	5	2	2	709	7	8	1	3	12	39	175	494	701	91	633
303	131	71	9	2	0	2	653	1	1	2	2	8	40	183	420	643	78	577
299	121	104	14	3	0	0	655	4	9	0	3	15	58	222	370	653	59	609
268	95	88	3	4	0	0	584	4	3	0	0	9	59	175	348	572	51	540
260	88	74	5	1	0	0	529	8	3	0	0	6	56	173	305	527	38	502
170	74	49	9	3	0	0	413	3	1	0	1	8	38	118	252	406	35	382
135	65	44	5	3	0	2	314	1	3	2	0	11	33	101	171	308	32	286
106	36	39	4	3	0	1	237	3	3	1	1	7	26	84	124	231	20	223
84	31	19	1	3	0	0	177	0	0	0	0	5	13	53	106	172	11	166
59	34	17	1	3	0	2	151	4	3	2	0	3	14	56	83	154	14	144
66	24	23	4	0	0	0	152	0	1	0	0	2	14	52	85	145	13	140
52	15	22	3	0	0	1	116	3	2	1	0	5	9	33	73	117	14	107
48	19	11	1	1	0	1	100	3	1	1	0	3	7	21	72	99	10	94
43	10	13	1	2	0	0	88	0	3	0	0	3	4	22	62	84	8	83
324	128	86	22	18	2	2	838	19	38	1	13	23	59	200	599	834	116	779
4111	1481	1138	139	114	20	29	10036	104	135	30	68	191	674	2594	6718	9665	1332	8943

3. 경영비율 계층별

14. 완성공사액순이익률

구 분	전체	기업분류						자본금							매출액	
		소기업	중기업	대기업	상장기업	해외면허업체	겸업체	10억 미만	10~20억	20~50억	50~100억	100~500억	500~1000억	1000억 이상	5억 미만	5~10억
(N/A)	263	251	6	6	4	14	36	188	48	13	6	6	1	1	263	0
-6.0% 미만	1194	1125	43	26	43	135	149	572	465	81	20	31	11	14	613	179
-6.0 ~ -5.5% 미만	25	23	2	0	1	5	2	11	10	3	0	0	1	0	4	8
-5.5 ~ -5.0% 미만	27	27	0	0	2	0	7	11	14	2	0	0	0	0	8	2
-5.0 ~ -4.5% 미만	27	27	0	0	0	0	1	18	9	0	0	0	0	0	8	6
-4.5 ~ -4.0% 미만	41	39	2	0	1	2	2	23	15	3	0	0	0	0	7	6
-4.0 ~ -3.5% 미만	30	27	2	1	1	5	3	16	8	4	1	0	0	1	1	7
-3.5 ~ -3.0% 미만	33	33	0	0	1	3	4	19	11	2	1	0	0	0	10	8
-3.0 ~ -2.5% 미만	33	32	1	0	0	3	1	21	10	0	0	2	0	0	13	8
-2.5 ~ -2.0% 미만	29	27	2	0	1	4	2	14	11	3	0	1	0	0	8	4
-2.0 ~ -1.5% 미만	32	31	0	1	0	1	1	18	11	1	1	0	1	0	6	7
-1.5 ~ -1.0% 미만	27	26	0	1	1	2	1	17	7	2	0	0	0	1	6	4
-1.0 ~ -0.5% 미만	29	28	1	0	0	2	1	19	6	4	0	0	0	0	7	5
-0.5 ~ 0.0% 미만	46	44	2	0	1	3	5	20	23	1	0	0	1	1	6	5
0.0 ~ 0.5% 미만	344	328	11	5	5	31	33	190	120	20	7	5	1	1	49	61
0.5 ~ 1.0% 미만	411	387	16	8	6	51	40	251	117	31	5	3	2	2	70	54
1.0 ~ 1.5% 미만	471	448	17	6	7	52	32	280	148	32	3	6	1	1	66	46
1.5 ~ 2.0% 미만	511	489	18	4	9	46	53	286	170	45	5	4	0	1	51	62
2.0 ~ 2.5% 미만	576	554	19	3	7	42	56	320	187	56	8	4	1	0	58	64
2.5 ~ 3.0% 미만	662	644	17	1	9	30	56	359	243	54	4	2	0	0	82	71
3.0 ~ 3.5% 미만	743	719	23	1	4	47	59	391	287	58	4	1	1	1	64	82
3.5 ~ 4.0% 미만	682	665	15	2	7	46	62	316	287	75	1	2	0	1	45	74
4.0 ~ 4.5% 미만	646	630	11	5	7	45	64	299	282	58	4	2	0	1	72	65
4.5 ~ 5.0% 미만	550	532	15	3	6	43	45	247	247	50	3	2	0	1	63	54
5.0 ~ 5.5% 미만	493	473	18	2	6	40	48	216	208	63	4	0	0	2	45	61
5.5 ~ 6.0% 미만	344	334	9	1	5	18	28	167	143	31	1	1	0	1	41	53
6.0 ~ 6.5% 미만	259	254	2	3	2	11	29	121	115	21	1	0	0	1	24	30
6.5 ~ 7.0% 미만	196	188	7	1	1	10	23	80	95	17	3	1	0	0	14	29
7.0 ~ 7.5% 미만	167	155	9	3	4	13	18	73	75	13	1	1	1	3	9	26
7.5 ~ 8.0% 미만	136	132	4	0	1	12	15	57	65	10	3	1	0	0	16	17
8.0 ~ 8.5% 미만	105	101	4	0	2	11	14	47	44	11	1	2	0	0	10	15
8.5 ~ 9.0% 미만	110	105	5	0	1	11	12	60	39	9	0	2	0	0	13	15
9.0 ~ 9.5% 미만	82	76	6	0	2	7	16	38	34	8	2	0	0	0	12	12
9.5 ~ 10.0% 미만	87	83	2	2	0	8	7	39	40	5	3	0	0	0	11	11
10.0% 이상	859	802	42	15	22	72	181	430	292	98	19	15	0	5	181	135
합 계	10275	9843	332	100	169	825	1106	5236	3888	885	111	94	22	39	1956	1287

업 체 분 포 현 황

계층별 업체분포

(단위 : 社)

							분양수입			군분류							소재지	
10~50억	50~100억	100~500억	500~1000억	1000~5000억	5000~1조	1조 이상	30% 미만	30~70%	70% 이상	1군	2군	3군	4군	5군	6군	7군	서울	지방
0	0	0	0	0	0	0	263	0	0	0	0	0	1	18	244	1	48	215
249	50	52	15	22	9	5	1150	15	29	7	27	28	50	288	794	1108	177	1017
8	1	3	0	1	0	0	25	0	0	0	0	1	3	5	16	25	5	20
10	4	3	0	0	0	0	26	0	1	0	0	0	3	8	16	26	3	24
12	1	0	0	0	0	0	27	0	0	0	0	0	0	7	20	27	3	24
21	4	1	1	1	0	0	40	1	0	0	0	1	2	10	28	41	9	32
14	1	5	1	0	1	0	30	0	0	1	0	1	2	6	20	30	1	29
10	3	2	0	0	0	0	33	0	0	0	0	0	2	7	24	33	8	25
9	1	1	1	0	0	0	31	1	1	0	0	1	1	8	23	31	3	30
10	3	2	1	1	0	0	26	2	1	0	1	1	2	5	20	28	4	25
14	1	2	0	1	0	1	30	0	2	0	1	0	1	9	21	32	5	27
12	3	1	0	0	0	1	26	1	0	1	0	0	1	6	19	27	10	17
14	1	2	0	0	0	0	29	0	0	0	0	0	2	6	21	29	4	25
20	8	5	0	2	0	0	46	0	0	0	1	1	1	8	35	46	9	37
151	43	26	3	8	1	2	338	3	3	2	4	6	19	90	223	336	72	272
177	45	48	4	9	2	2	404	4	3	2	6	5	20	68	310	401	81	330
195	81	66	6	6	2	3	461	5	5	4	2	6	29	96	334	464	87	384
230	68	81	7	10	1	1	499	5	7	1	4	11	37	111	347	507	86	425
262	89	85	12	5	1	0	568	6	2	0	1	15	38	111	411	570	101	475
279	137	81	9	2	0	1	650	5	7	1	2	13	42	154	450	656	86	576
345	144	89	16	2	0	1	735	5	3	1	0	15	46	202	479	730	82	661
316	134	101	8	3	0	1	678	1	3	1	0	11	56	208	406	679	64	618
299	110	89	8	2	0	1	636	4	6	1	0	10	52	202	381	642	54	592
255	94	71	6	6	0	1	536	7	7	1	1	8	56	171	313	540	50	500
218	93	65	5	4	1	1	488	4	1	1	0	14	43	163	272	486	30	463
136	65	42	4	2	0	1	341	1	2	1	0	6	32	95	210	338	40	304
130	45	27	1	1	0	1	255	2	2	1	0	0	19	85	154	252	17	242
86	35	26	5	1	0	0	189	5	2	0	0	7	16	66	107	189	17	179
79	27	20	1	3	0	2	160	3	4	2	1	3	10	51	100	161	14	153
54	28	17	2	2	0	0	133	2	1	0	1	1	12	53	69	132	16	120
50	12	12	3	3	0	0	100	1	4	0	3	1	4	29	68	101	12	93
52	13	13	2	2	0	0	105	4	1	0	0	3	12	20	75	104	9	101
34	9	12	0	3	0	0	77	2	3	0	0	3	8	19	52	76	6	76
40	13	11	0	1	0	0	82	3	2	0	1	0	7	20	59	83	10	77
318	115	76	17	11	2	4	814	12	33	2	12	19	45	187	594	729	109	750
4111	1481	1138	139	114	20	29	10036	104	135	30	68	191	674	2594	6718	9665	1332	8943

3. 경영비율 계층별

15. 적립금률

구 분	전체	기업분류						자본금							매출액	
		소 기업	중 기업	대 기업	상장 기업	해외 면허 업체	겸업 업체	10억 미만	10~ 20억	20~ 50억	50~ 100억	100~ 500억	500~ 1000 억	1000 억이 상	5억 미만	5~ 10억
(N/A)	56	47	5	4	3	19	12	16	15	8	6	7	1	3	8	4
0% 미만	724	709	13	2	13	56	50	396	254	50	9	6	5	4	402	109
0 ~ 2% 미만	265	263	1	1	5	8	22	206	51	6	0	0	2	0	164	44
2 ~ 4% 미만	274	272	2	0	2	8	9	210	59	4	1	0	0	0	148	58
4 ~ 6% 미만	297	295	1	1	2	13	17	232	59	5	0	0	1	0	140	69
6 ~ 8% 미만	292	291	1	0	1	5	14	237	48	7	0	0	0	0	133	72
8 ~ 10% 미만	299	297	0	2	4	10	21	220	73	4	0	1	0	1	115	79
10 ~ 12% 미만	292	289	3	0	2	12	24	211	69	9	2	1	0	0	114	58
12 ~ 14% 미만	251	250	1	0	3	8	13	177	66	6	0	1	1	0	59	77
14 ~ 16% 미만	257	255	2	0	5	5	20	174	72	10	1	0	0	0	61	53
16 ~ 18% 미만	238	234	1	3	8	16	14	162	64	8	0	2	0	2	72	51
18 ~ 20% 미만	237	235	1	1	1	16	19	147	78	9	0	2	0	1	64	47
20 ~ 22% 미만	257	254	2	1	3	11	20	157	89	9	1	0	0	1	46	54
22 ~ 24% 미만	251	249	2	0	2	14	23	157	85	7	0	1	0	1	46	49
24 ~ 26% 미만	229	228	0	1	3	12	19	129	91	7	0	1	0	1	32	32
26 ~ 28% 미만	229	228	0	1	3	9	22	127	92	9	1	0	0	0	28	41
28 ~ 30% 미만	246	244	2	0	4	5	25	141	92	11	1	1	0	0	39	40
30 ~ 32% 미만	239	235	3	1	7	17	16	123	96	17	0	1	1	1	24	41
32 ~ 34% 미만	233	228	3	2	5	14	27	130	91	8	0	1	2	1	34	32
34 ~ 36% 미만	255	253	2	0	2	14	20	127	119	8	1	0	0	0	28	35
36 ~ 38% 미만	242	240	2	0	2	9	22	112	112	18	0	0	0	0	16	25
38 ~ 40% 미만	214	211	2	1	3	10	16	112	85	15	0	1	0	1	12	26
40 ~ 42% 미만	273	270	2	1	1	21	29	115	135	20	2	1	0	0	17	30
42 ~ 44% 미만	227	224	2	1	2	16	21	102	100	23	1	1	0	0	8	15
44 ~ 46% 미만	237	236	0	1	2	13	24	107	116	12	1	0	0	1	12	22
46 ~ 48% 미만	243	239	3	1	2	22	25	107	117	15	2	1	0	1	13	30
48 ~ 50% 미만	236	229	7	0	5	20	25	102	106	25	3	0	0	0	12	10
50 ~ 52% 미만	236	231	4	1	1	24	26	89	121	22	2	1	1	0	8	13
52 ~ 54% 미만	244	238	5	1	2	14	24	95	120	27	0	1	0	1	9	15
54 ~ 56% 미만	216	213	3	0	0	17	22	90	107	18	1	0	0	0	7	5
56 ~ 58% 미만	196	194	2	0	1	10	17	75	97	23	1	0	0	0	9	8
58 ~ 60% 미만	210	202	7	1	0	18	19	83	100	24	3	0	0	0	10	8
60 ~ 62% 미만	178	173	4	1	1	13	22	66	87	23	1	1	0	0	7	6
62 ~ 64% 미만	187	179	8	0	0	26	24	57	97	31	1	1	0	0	9	3
64% 이상	1715	1408	236	71	69	320	383	445	725	387	70	61	8	19	50	26
합 계	10275	9843	332	100	169	825	1106	5236	3888	885	111	94	22	39	1956	1287

업 체 분 포 현 황

계층별 업체분포

(단위 : 社)

							분양수입			군분류							소재지	
10~50억	50~100억	100~500억	500~1000억	1000~5000억	5000~1조	1조 이상	30% 미만	30~70%	70% 이상	1군	2군	3군	4군	5군	6군	7군	서울	지방
13	10	14	2	2	2	1	46	2	8	1	6	5	8	11	25	45	16	40
165	21	16	4	6	1	0	712	4	8	1	5	4	7	114	593	610	135	589
51	3	1	1	0	1	0	264	0	1	0	1	1	0	25	238	228	32	233
65	2	1	0	0	0	0	274	0	0	0	0	0	0	33	241	257	25	249
82	5	0	0	1	0	0	295	1	1	0	1	0	0	36	260	276	40	257
81	5	1	0	0	0	0	290	1	1	0	0	0	0	28	264	272	36	256
96	7	0	0	2	0	0	296	1	2	0	2	0	1	41	255	281	27	272
103	12	4	0	1	0	0	290	0	2	0	0	0	2	44	246	270	32	260
99	13	1	2	0	0	0	250	0	1	0	0	1	1	47	202	239	20	231
126	14	2	1	0	0	0	255	1	1	0	0	1	1	52	203	249	24	233
98	9	4	0	1	2	1	235	2	1	1	3	1	0	41	192	228	27	211
105	14	5	1	1	0	0	231	4	2	0	0	1	2	50	184	230	29	208
131	20	4	0	1	1	0	254	0	3	1	0	1	0	66	189	252	37	220
131	17	6	2	0	0	0	246	1	4	0	0	0	3	49	199	237	32	219
145	17	2	0	0	0	1	227	1	1	1	0	0	0	62	166	224	27	202
130	27	2	1	0	0	0	226	2	1	0	0	0	0	72	157	224	29	200
134	22	11	0	0	0	0	243	1	2	0	0	1	1	68	176	235	34	212
140	24	7	0	2	1	0	237	0	2	0	1	1	4	70	163	234	24	215
131	31	2	0	2	0	1	232	1	0	1	1	1	1	73	156	221	34	199
147	34	11	0	0	0	0	252	1	2	0	0	1	4	80	170	251	23	232
153	40	8	0	0	0	0	240	2	0	0	0	0	2	88	152	238	25	217
129	35	9	1	1	0	1	210	1	3	1	0	1	6	61	145	211	29	185
159	47	19	0	1	0	0	268	3	2	0	0	3	4	96	170	261	36	237
135	54	14	0	1	0	0	221	4	2	0	1	0	4	91	131	222	29	198
134	48	20	0	0	0	1	231	5	1	1	0	0	7	84	145	228	31	206
124	61	12	1	1	0	1	237	6	0	1	1	2	3	92	144	231	27	216
114	71	28	0	1	0	0	228	4	4	0	0	1	8	94	133	228	25	211
120	61	30	1	2	1	0	229	6	1	0	1	0	10	106	119	226	30	206
119	58	41	1	0	1	0	240	2	2	0	0	0	15	95	134	231	29	215
114	66	23	1	0	0	0	211	3	2	0	0	1	13	85	117	207	23	193
91	55	33	0	0	0	0	187	6	3	0	0	1	18	76	101	193	21	175
91	59	40	2	0	0	0	203	0	7	0	0	2	23	77	108	201	17	193
71	45	48	1	0	0	0	178	0	0	0	0	0	27	70	81	170	23	155
56	62	52	3	2	0	0	180	2	5	0	0	4	29	73	81	179	24	163
328	412	667	114	86	10	22	1618	37	60	21	45	157	470	344	678	1576	280	1435
4111	1481	1138	139	114	20	29	10036	104	135	30	68	191	674	2594	6718	9665	1332	8943

3. 경영비율 계층별

16. 수지비율

구 분	전체	기업분류						자본금							매출액	
		소 기업	중 기업	대 기업	상장 기업	해외 면허 업체	겸업 업체	10억 미만	10~ 20억	20~ 50억	50~ 100억	100~ 500억	500~ 1000 억	1000 억이 상	5억 미만	5~ 10억
(N/A)	4	4	0	0	0	0	0	3	1	0	0	0	0	0	4	0
85% 미만	391	375	15	1	8	31	63	195	129	51	10	5	0	1	98	61
85 ~ 86% 미만	54	50	2	2	1	9	7	31	16	3	3	1	0	0	8	9
86 ~ 87% 미만	59	59	0	0	1	3	8	35	17	6	0	1	0	0	13	10
87 ~ 88% 미만	91	89	2	0	3	4	14	52	32	3	3	1	0	0	19	7
88 ~ 89% 미만	109	100	8	1	2	13	19	56	35	13	3	2	0	0	17	13
89 ~ 90% 미만	137	131	6	0	3	10	21	55	61	15	2	4	0	0	16	17
90 ~ 91% 미만	195	178	13	4	3	23	23	96	72	19	3	3	0	2	26	26
91 ~ 92% 미만	255	243	11	1	5	20	31	118	108	25	2	1	0	1	28	32
92 ~ 93% 미만	336	319	13	4	5	22	38	138	159	29	6	1	0	3	35	52
93 ~ 94% 미만	540	516	21	3	5	37	68	222	242	66	7	1	1	1	48	62
94 ~ 95% 미만	913	872	33	8	12	70	96	416	394	90	6	5	0	2	95	108
95 ~ 96% 미만	1268	1232	30	6	14	92	129	560	562	137	3	4	1	1	136	129
96 ~ 97% 미만	1417	1369	41	7	13	81	127	737	542	117	11	6	1	3	130	164
97 ~ 98% 미만	1170	1125	34	11	17	82	120	656	397	93	11	9	2	2	149	137
98 ~ 99% 미만	906	864	28	14	17	95	80	549	272	63	7	10	1	4	130	104
99 ~ 100% 미만	680	651	20	9	7	65	72	401	217	43	9	5	3	2	120	108
100 ~ 101% 미만	86	83	2	1	2	5	9	48	30	5	1	0	0	2	21	15
101 ~ 102% 미만	65	63	0	2	2	5	2	36	19	5	3	0	1	1	18	11
102 ~ 103% 미만	74	70	3	1	2	9	7	43	23	4	0	3	0	1	28	11
103 ~ 104% 미만	68	66	2	0	1	7	9	36	24	7	1	0	0	0	11	15
104 ~ 105% 미만	62	54	5	3	3	7	5	29	22	7	1	0	0	3	12	9
105 ~ 106% 미만	75	71	3	1	5	7	13	38	25	9	0	1	2	0	22	13
106 ~ 107% 미만	58	55	2	1	2	8	9	27	24	5	0	0	1	1	12	12
107 ~ 108% 미만	48	46	1	1	1	2	8	26	16	5	1	0	0	0	22	6
108 ~ 109% 미만	58	57	1	0	0	6	3	29	24	4	0	1	0	0	17	6
109 ~ 110% 미만	34	31	1	2	2	4	5	16	13	2	1	1	1	0	11	7
110 ~ 111% 미만	36	35	1	0	0	2	6	20	13	1	1	0	1	0	14	7
111 ~ 112% 미만	33	31	1	1	1	4	2	16	14	2	0	0	0	1	9	8
112 ~ 113% 미만	33	31	0	2	2	3	4	14	15	2	0	1	0	1	13	6
113 ~ 114% 미만	32	29	1	2	2	6	3	10	19	1	0	0	0	2	13	2
114 ~ 115% 미만	30	27	3	0	1	4	3	16	11	1	1	1	0	0	9	5
115 ~ 116% 미만	27	25	1	1	3	3	3	16	8	1	0	1	1	0	11	6
116 ~ 117% 미만	21	20	1	0	0	2	3	7	12	2	0	0	0	0	6	6
117% 이상	910	872	27	11	24	84	96	489	320	49	15	26	6	5	635	103
합 계	10275	9843	332	100	169	825	1106	5236	3888	885	111	94	22	39	1956	1287

업 체 분 포 현 황

계층별 업체분포

(단위 : 社)

							분양수입			군분류							소재지	
10~50억	50~100억	100~500억	500~1000억	1000~5000억	5000~1조	1조 이상	30% 미만	30~70%	70% 이상	1군	2군	3군	4군	5군	6군	7군	서울	지방
0	0	0	0	0	0	0	4	0	0	0	0	0	0	0	4	0	1	3
131	50	34	9	7	1	0	363	7	21	0	5	11	18	91	266	343	50	341
17	11	4	2	2	1	0	49	2	3	0	2	1	2	9	40	49	7	47
20	9	7	0	0	0	0	56	0	3	0	0	2	2	12	43	55	8	51
40	14	9	1	1	0	0	87	3	1	0	0	2	9	15	65	83	11	80
43	14	16	3	2	0	1	103	2	4	0	3	3	9	20	74	105	20	89
59	22	13	6	4	0	0	129	3	5	0	3	3	11	41	79	129	18	119
82	29	23	2	5	0	2	186	4	5	2	0	5	17	43	128	182	15	180
105	40	44	5	0	0	1	248	4	3	1	0	7	21	65	161	245	22	233
144	61	32	5	5	0	2	329	4	3	2	0	7	26	114	187	326	29	307
241	95	81	6	6	0	1	531	4	5	1	1	15	54	182	287	514	47	493
401	165	120	17	5	0	2	900	9	4	2	1	19	97	257	537	887	74	839
580	216	189	13	5	0	0	1249	9	10	0	1	23	114	417	713	1233	106	1162
644	273	169	24	8	1	4	1399	7	11	3	5	21	85	374	929	1380	172	1245
521	189	145	14	10	2	3	1149	11	10	3	3	23	65	236	840	1127	194	976
392	139	112	6	16	4	3	891	6	9	4	9	7	43	187	656	884	157	749
295	74	62	6	11	1	3	667	9	4	3	5	9	31	149	483	648	133	547
34	8	7	0	1	0	0	86	0	0	0	1	0	2	15	68	80	15	71
23	4	6	0	1	0	2	62	1	2	1	1	0	4	17	42	64	15	50
20	6	5	2	1	0	1	69	3	2	1	1	2	4	14	52	70	8	66
32	5	4	0	1	0	0	67	1	0	0	0	0	3	18	47	63	9	59
26	5	3	3	2	1	1	61	0	1	2	2	4	2	15	37	61	12	50
26	4	7	0	3	0	0	74	0	1	0	2	1	8	14	50	72	11	64
20	7	3	2	2	0	0	55	1	2	0	0	2	2	22	32	55	8	50
16	1	2	1	0	0	0	45	0	3	0	0	1	2	8	37	42	6	42
28	2	4	0	1	0	0	57	0	1	0	0	1	4	15	38	55	9	49
11	3	0	0	1	1	0	34	0	0	0	2	0	1	12	19	30	5	29
10	1	3	1	0	0	0	35	0	1	0	0	1	2	8	25	30	4	32
12	2	1	0	0	0	1	33	0	0	1	0	0	2	10	20	32	5	28
12	0	0	0	1	1	0	30	2	1	1	1	0	0	12	19	29	6	27
10	2	2	1	0	0	2	32	0	0	2	0	1	2	8	19	31	7	25
12	0	3	0	1	0	0	29	1	0	0	0	1	2	6	21	28	8	22
6	2	1	0	0	1	0	26	1	0	1	0	0	1	7	18	26	6	21
6	2	1	0	0	0	0	20	1	0	0	0	0	2	7	12	17	4	17
92	26	26	10	12	6	0	881	9	20	0	20	19	27	174	670	690	130	780
4111	1481	1138	139	114	20	29	10036	104	135	30	68	191	674	2594	6718	9665	1332	8943

3. 경영비율 계층별 17. 매출원가 대 매출액비율

구 분	전체	기업분류						자본금							매출액	
		소 기업	중 기업	대 기업	상장 기업	해외 면허 업체	겸업 업체	10억 미만	10~ 20억	20~ 50억	50~ 100억	100~ 500억	500~ 1000 억	1000 억이 상	5억 미만	5~ 10억
(N/A)	201	201	0	0	0	3	3	163	34	3	1	0	0	0	201	0
77% 미만	1978	1932	43	3	22	125	279	1121	696	140	12	7	1	1	789	436
77 ~ 78% 미만	177	172	4	1	0	14	20	83	78	13	2	1	0	0	29	31
78 ~ 79% 미만	228	223	4	1	0	18	33	113	93	17	4	1	0	0	43	36
79 ~ 80% 미만	237	233	4	0	1	21	25	102	115	18	2	0	0	0	41	31
80 ~ 81% 미만	271	266	1	4	3	24	20	128	110	30	1	1	0	1	43	49
81 ~ 82% 미만	306	297	8	1	4	21	39	143	128	29	4	1	0	1	37	50
82 ~ 83% 미만	333	330	3	0	4	21	26	153	153	24	3	0	0	0	30	63
83 ~ 84% 미만	345	331	11	3	4	29	41	168	136	33	5	3	0	0	45	42
84 ~ 85% 미만	392	380	9	3	8	28	46	183	156	41	7	4	0	1	51	33
85 ~ 86% 미만	463	446	14	3	10	31	42	214	204	34	3	6	1	1	53	55
86 ~ 87% 미만	501	486	12	3	3	39	58	216	230	48	2	3	0	2	44	54
87 ~ 88% 미만	536	503	27	6	9	39	50	265	200	58	6	4	1	2	47	49
88 ~ 89% 미만	560	528	25	7	9	42	53	243	241	53	9	7	3	4	46	49
89 ~ 90% 미만	532	503	20	9	15	42	55	262	208	50	2	2	0	8	34	51
90 ~ 91% 미만	550	510	28	12	15	66	59	267	210	52	7	5	4	5	31	38
91 ~ 92% 미만	548	512	24	12	12	47	59	265	200	60	9	8	1	5	33	36
92 ~ 93% 미만	483	453	25	5	12	42	43	270	157	42	5	5	3	1	31	29
93 ~ 94% 미만	383	359	17	7	11	37	35	206	133	30	8	2	1	3	29	23
94 ~ 95% 미만	303	282	15	6	7	35	30	171	85	34	4	7	1	1	18	23
95 ~ 96% 미만	204	189	11	4	3	22	22	116	57	20	3	7	1	0	15	17
96 ~ 97% 미만	136	131	3	2	1	14	9	79	44	8	2	2	1	0	25	11
97 ~ 98% 미만	95	86	9	0	1	13	6	56	24	11	2	2	0	0	25	7
98 ~ 99% 미만	68	62	2	4	5	11	14	35	23	3	0	4	1	2	16	12
99 ~ 100% 미만	45	44	1	0	0	3	9	24	17	2	1	0	1	0	12	7
100 ~ 101% 미만	33	30	2	1	1	2	4	17	8	5	2	0	0	1	11	4
101 ~ 102% 미만	27	27	0	0	0	4	3	16	9	1	1	0	0	0	8	3
102 ~ 103% 미만	20	18	1	1	2	3	1	8	7	3	0	2	0	0	1	2
103 ~ 104% 미만	19	17	1	1	1	3	3	6	8	1	2	2	0	0	5	2
104 ~ 105% 미만	20	18	2	0	0	5	3	4	12	3	0	1	0	0	5	4
105 ~ 106% 미만	16	14	1	1	1	3	2	5	8	2	0	1	0	0	5	3
106 ~ 107% 미만	11	11	0	0	0	1	1	7	4	0	0	0	0	0	5	1
107 ~ 108% 미만	15	14	1	0	1	1	1	9	5	0	0	1	0	0	8	1
108 ~ 109% 미만	15	15	0	0	0	1	0	4	9	1	0	0	1	0	3	4
109% 이상	224	220	4	0	4	15	12	114	86	16	2	5	1	0	137	31
합 계	10275	9843	332	100	169	825	1106	5236	3888	885	111	94	22	39	1956	1287

업 체 분 포 현 황
계층별 업체분포

(단위 : 社)

							분양수입			군분류							소재지	
10~50억	50~100억	100~500억	500~1000억	1000~5000억	5000~1조	1조 이상	30% 미만	30~70%	70% 이상	1군	2군	3군	4군	5군	6군	7군	서울	지방
0	0	0	0	0	0	0	201	0	0	0	0	0	1	11	189	1	29	172
578	97	63	7	8	0	0	1908	18	52	0	3	6	49	468	1452	1782	327	1651
82	22	9	2	2	0	0	168	3	6	0	0	3	9	52	113	173	18	159
106	30	10	1	1	1	0	223	0	5	0	1	2	9	69	147	220	27	201
122	28	13	1	1	0	0	234	3	0	0	1	1	17	80	138	234	25	212
118	40	16	2	1	1	1	269	2	0	1	1	3	17	87	162	260	29	242
150	36	28	1	4	0	0	297	4	5	0	2	6	16	92	190	293	40	266
159	52	26	2	1	0	0	326	3	4	0	0	4	27	104	198	329	34	299
178	34	41	1	4	0	0	337	6	2	0	2	5	25	91	222	333	53	292
189	65	42	7	3	0	2	378	6	8	1	3	12	29	114	233	382	42	350
233	68	43	4	6	0	1	454	6	3	1	4	3	40	132	283	451	57	406
235	89	71	4	4	0	0	491	6	4	0	2	6	37	140	316	488	59	442
247	102	74	9	6	1	1	529	4	3	1	2	13	45	146	329	526	57	479
262	105	75	11	7	1	4	550	5	5	3	8	16	44	167	322	541	67	493
239	101	84	10	6	0	7	520	7	5	7	2	8	52	125	338	521	66	466
244	122	90	13	4	3	5	543	5	2	6	2	22	40	139	341	540	70	480
229	106	118	12	9	2	3	540	6	2	3	6	21	49	132	337	533	76	472
203	111	87	9	9	1	3	472	7	4	2	3	14	49	98	317	474	55	428
145	81	86	11	6	1	1	375	3	5	2	1	12	34	78	256	375	38	345
105	70	65	11	7	3	1	296	3	4	1	4	11	31	55	201	295	35	268
71	46	40	8	7	0	0	199	2	3	0	6	4	16	44	134	199	31	173
49	24	19	2	6	0	0	133	1	2	0	1	2	6	31	96	132	16	120
35	9	11	3	5	0	0	93	1	1	0	4	2	5	22	62	95	10	85
21	8	6	1	1	3	0	65	0	3	1	3	1	1	14	48	63	11	57
16	5	3	2	0	0	0	45	0	0	0	0	1	4	10	30	42	9	36
11	3	2	1	0	1	0	32	0	1	1	0	1	4	6	21	33	2	31
11	2	3	0	0	0	0	27	0	0	0	0	1	2	5	19	26	3	24
11	2	2	0	1	1	0	19	1	0	0	1	2	0	7	10	20	2	18
5	4	1	1	0	1	0	18	0	1	0	1	3	1	5	9	19	3	16
6	3	0	1	1	0	0	20	0	0	0	0	1	1	6	12	18	5	15
4	2	1	0	1	0	0	13	1	2	0	1	1	0	6	8	15	2	14
5	0	0	0	0	0	0	11	0	0	0	0	0	0	2	9	11	1	10
4	1	0	0	1	0	0	15	0	0	0	1	0	0	2	12	15	2	13
5	1	2	0	0	0	0	15	0	0	0	0	0	2	4	9	15	2	13
33	12	7	2	2	0	0	220	1	3	0	3	4	12	50	155	211	29	195
4111	1481	1138	139	114	20	29	10036	104	135	30	68	191	674	2594	6718	9665	1332	8943

3. 경영비율 계층별
18. 영업외비용 대 판매비와 관리비 비율

구 분	전체	기업분류						자본금							매출액	
		소 기업	중 기업	대 기업	상장 기업	해외 면허 업체	겸업 업체	10억 미만	10~ 20억	20~ 50억	50~ 100억	100~ 500억	500~ 1000 억	1000 억이 상	5억 미만	5~ 10억
(N/A)	7	7	0	0	0	2	1	4	0	1	2	0	0	0	5	0
5% 미만	5245	5164	71	10	50	248	414	3083	1862	278	14	6	1	1	1205	789
5 ~ 10% 미만	1697	1640	50	7	17	113	161	850	674	155	12	6	0	0	321	193
10 ~ 15% 미만	923	889	29	5	12	80	110	418	398	91	8	5	2	1	118	103
15 ~ 20% 미만	505	471	31	3	9	45	70	215	221	60	4	4	1	0	54	42
20 ~ 25% 미만	380	347	25	8	9	57	59	149	167	46	10	6	2	0	51	40
25 ~ 30% 미만	277	262	13	2	6	29	38	110	128	35	1	1	0	2	29	29
30 ~ 35% 미만	185	176	8	1	2	22	31	75	77	28	4	0	1	0	30	12
35 ~ 40% 미만	144	135	6	3	3	22	21	54	60	22	2	4	0	2	20	10
40 ~ 45% 미만	103	92	7	4	6	14	16	37	43	14	5	2	0	2	14	8
45 ~ 50% 미만	89	76	9	4	4	10	25	35	34	14	2	2	0	2	8	10
50 ~ 55% 미만	69	61	6	2	2	14	10	25	25	10	5	4	0	0	13	3
55 ~ 60% 미만	46	40	3	3	6	9	8	19	15	5	1	6	0	0	7	4
60 ~ 65% 미만	44	37	5	2	1	7	10	14	16	7	3	2	1	1	4	4
65 ~ 70% 미만	45	36	6	3	3	12	9	15	15	6	2	5	0	2	7	5
70 ~ 75% 미만	41	36	2	3	3	6	11	15	15	5	3	0	1	2	8	4
75 ~ 80% 미만	37	32	4	1	0	5	10	15	10	6	3	2	1	0	5	3
80 ~ 85% 미만	22	18	3	1	0	8	7	8	4	6	1	0	1	2	5	1
85 ~ 90% 미만	31	28	1	2	1	5	3	9	11	5	0	4	0	2	3	5
90 ~ 95% 미만	27	25	1	1	0	2	5	7	9	4	6	1	0	0	5	1
95 ~ 100% 미만	25	17	6	2	2	7	6	3	10	5	4	1	0	2	1	4
100 ~ 105% 미만	12	10	0	2	1	1	3	3	6	1	0	0	0	2	3	2
105 ~ 110% 미만	13	11	1	1	1	1	3	5	4	3	0	1	0	0	1	1
110 ~ 115% 미만	17	12	3	2	2	6	4	1	3	9	1	1	1	1	1	1
115 ~ 120% 미만	13	11	2	0	0	3	3	3	5	3	2	0	0	0	0	3
120 ~ 125% 미만	16	13	2	1	0	5	4	5	5	3	2	1	0	0	0	2
125 ~ 130% 미만	10	8	2	0	1	3	3	4	3	2	0	1	0	0	3	0
130 ~ 135% 미만	19	16	2	1	0	6	3	4	6	7	0	2	0	0	3	1
135 ~ 140% 미만	13	9	2	2	3	6	8	2	3	3	1	3	0	1	0	1
140 ~ 145% 미만	9	4	3	2	2	5	1	1	2	3	0	0	2	1	0	0
145 ~ 150% 미만	9	6	2	1	2	3	3	0	4	1	1	1	2	0	1	1
150 ~ 155% 미만	9	8	1	0	0	3	2	2	6	1	0	0	0	0	3	1
155 ~ 160% 미만	4	4	0	0	0	1	0	3	0	0	0	1	0	0	3	0
160 ~ 165% 미만	6	5	1	0	0	2	2	1	3	1	1	0	0	0	2	0
165% 이상	183	137	25	21	21	63	42	42	44	45	11	22	6	13	23	4
합 계	10275	9843	332	100	169	825	1106	5236	3888	885	111	94	22	39	1956	1287

업 체 분 포 현 황
계층별 업체분포

(단위 : 社)

							분양수입			군분류							소재지	
10~50억	50~100억	100~500억	500~1000억	1000~5000억	5000~1조	1조 이상	30% 미만	30~70%	70% 이상	1군	2군	3군	4군	5군	6군	7군	서울	지방
1	0	1	0	0	0	0	7	0	0	0	0	1	0	1	5	1	1	6
2235	637	348	24	7	0	0	5220	13	12	0	0	35	204	1262	3744	4962	612	4633
684	275	204	13	7	0	0	1672	14	11	0	2	28	110	455	1102	1614	223	1474
379	169	129	16	7	1	1	907	8	8	1	2	18	73	271	558	885	132	791
221	86	80	12	9	1	0	485	8	12	0	1	13	49	147	295	481	61	444
124	73	68	17	5	0	2	362	9	9	0	5	11	40	90	234	357	58	322
105	50	50	8	4	0	2	264	9	4	2	0	9	28	80	158	259	44	233
65	28	45	3	2	0	0	176	5	4	0	1	6	21	43	114	171	29	156
48	26	31	3	3	2	1	136	4	4	1	4	6	18	41	74	136	19	125
35	19	19	3	3	1	1	98	2	3	1	2	3	16	27	54	96	15	88
30	17	17	1	4	0	2	75	6	8	2	0	3	11	18	55	76	15	74
20	13	14	1	3	0	2	65	1	3	2	1	4	11	19	32	66	11	58
15	4	9	1	5	1	0	42	3	1	0	4	1	6	6	29	42	7	39
11	10	6	3	5	0	1	38	0	6	1	1	3	5	9	25	37	6	38
11	6	5	4	6	0	1	39	2	4	1	5	3	2	10	24	39	11	34
12	6	6	0	1	3	1	38	1	2	1	4	0	3	9	24	35	9	32
10	6	7	2	3	1	0	33	1	3	0	1	2	9	4	21	34	5	32
5	2	4	2	2	0	1	18	0	4	1	1	2	4	4	10	18	3	19
10	4	6	0	2	0	1	27	2	2	1	1	2	4	9	14	27	4	27
8	3	7	1	1	0	1	25	0	2	0	1	2	4	8	12	21	6	21
8	1	1	4	4	0	2	22	1	2	2	3	3	1	8	8	22	5	20
4	0	1	0	0	0	2	11	0	1	2	0	0	1	3	6	12	5	7
5	1	3	1	0	1	0	12	0	1	1	0	2	0	4	6	13	0	13
2	2	6	0	3	1	1	15	1	1	2	0	4	3	2	6	15	3	14
5	1	2	1	1	0	0	12	1	0	0	1	1	2	5	4	13	1	12
2	4	5	1	2	0	0	13	1	2	0	1	2	7	1	5	16	1	15
2	2	2	1	0	0	0	8	1	1	0	0	1	1	2	6	7	1	9
5	3	6	1	0	0	0	16	1	2	0	1	1	4	5	8	16	2	17
3	1	4	2	2	0	0	12	1	0	0	1	3	3	3	3	7	2	11
2	2	2	1	1	0	1	7	0	2	1	1	2	1	2	2	8	2	7
2	0	2	2	0	1	0	8	1	0	0	1	3	1	3	1	7	2	7
3	0	2	0	0	0	0	9	0	0	0	0	1	1	1	6	9	1	8
0	0	1	0	0	0	0	4	0	0	0	1	0	0	0	3	3	1	3
1	0	2	0	1	0	0	5	0	1	0	1	0	0	2	3	5	1	5
38	30	43	11	21	7	6	155	8	20	8	21	16	31	40	67	155	34	149
4111	1481	1138	139	114	20	29	10036	104	135	30	68	191	674	2594	6718	9665	1332	8943

3. 경영비율 계층별 19. 인건비 대 총비용비율

구 분	전체	기업분류						자본금							매출액	
		소 기업	중 기업	대 기업	상장 기업	해외 면허 업체	겸업 업체	10억 미만	10~ 20억	20~ 50억	50~ 100억	100~ 500억	500~ 1000 억	1000 억이 상	5억 미만	5~ 10억
(N/A)	4	4	0	0	0	0	0	4	0	0	0	0	0	0	4	0
8% 미만	1123	983	97	43	50	215	174	416	392	179	49	51	13	23	33	18
8 ~ 10% 미만	779	704	58	17	19	98	93	310	287	142	15	13	3	9	8	19
10 ~ 12% 미만	811	762	38	11	22	85	112	304	360	116	14	11	3	3	21	20
12 ~ 14% 미만	741	706	29	6	10	66	84	318	311	97	5	7	1	2	15	33
14 ~ 16% 미만	722	692	29	1	8	65	77	333	303	72	8	5	0	1	21	51
16 ~ 18% 미만	643	627	14	2	5	47	55	323	256	54	6	3	1	0	26	60
18 ~ 20% 미만	569	561	7	1	2	37	52	308	230	28	2	1	0	0	31	67
20 ~ 22% 미만	518	509	8	1	3	23	55	267	217	32	1	1	0	0	29	75
22 ~ 24% 미만	480	470	7	3	4	24	49	264	182	31	1	0	1	1	35	84
24 ~ 26% 미만	416	413	3	0	7	15	37	228	171	17	0	0	0	0	49	100
26 ~ 28% 미만	345	340	5	0	5	18	38	177	151	15	2	0	0	0	47	81
28 ~ 30% 미만	316	311	5	0	0	10	27	161	138	17	0	0	0	0	56	92
30 ~ 32% 미만	298	293	3	2	2	14	23	184	99	14	1	0	0	0	72	97
32 ~ 34% 미만	261	254	6	1	3	11	22	156	91	12	1	1	0	0	71	87
34 ~ 36% 미만	236	232	3	1	4	14	25	144	85	6	1	0	0	0	86	70
36 ~ 38% 미만	213	208	4	1	3	12	19	121	84	8	0	0	0	0	84	63
38 ~ 40% 미만	188	186	2	0	3	10	19	124	57	7	0	0	0	0	95	53
40 ~ 42% 미만	152	148	3	1	1	10	17	91	54	7	0	0	0	0	74	42
42 ~ 44% 미만	129	125	3	1	2	7	13	89	38	2	0	0	0	0	71	29
44 ~ 46% 미만	139	138	1	0	4	3	14	92	45	2	0	0	0	0	76	43
46 ~ 48% 미만	90	88	1	1	1	3	15	61	27	2	0	0	0	0	57	21
48 ~ 50% 미만	110	107	1	2	2	7	15	63	44	1	2	0	0	0	81	12
50 ~ 52% 미만	85	82	1	2	0	3	7	50	29	5	0	1	0	0	62	14
52 ~ 54% 미만	89	89	0	0	0	3	8	71	18	0	0	0	0	0	72	11
54 ~ 56% 미만	62	60	1	1	0	2	8	37	18	6	1	0	0	0	45	8
56 ~ 58% 미만	63	61	1	1	1	4	4	35	25	3	0	0	0	0	47	9
58 ~ 60% 미만	50	49	1	0	2	1	4	35	15	0	0	0	0	0	41	4
60 ~ 62% 미만	53	53	0	0	0	1	3	40	12	1	0	0	0	0	49	1
62 ~ 64% 미만	42	41	0	1	1	0	2	33	9	0	0	0	0	0	37	3
64 ~ 66% 미만	43	42	1	0	0	2	6	27	14	2	0	0	0	0	36	4
66 ~ 68% 미만	37	37	0	0	0	3	3	31	5	1	0	0	0	0	36	0
68 ~ 70% 미만	38	38	0	0	0	0	2	25	13	0	0	0	0	0	38	0
70 ~ 72% 미만	38	38	0	0	0	1	1	29	8	1	0	0	0	0	35	0
72% 이상	312	312	0	0	4	7	17	238	71	1	2	0	0	0	306	5
합 계	10275	9843	332	100	169	825	1106	5236	3888	885	111	94	22	39	1956	1287

업 체 분 포 현 황
계층별 업체분포

(단위 : 社)

							분양수입			군분류							소재지	
10~50억	50~100억	100~500억	500~1000억	1000~5000억	5000~1조	1조 이상	30% 미만	30~70%	70% 이상	1군	2군	3군	4군	5군	6군	7군	서울	지방
0	0	0	0	0	0	0	4	0	0	0	0	0	0	0	4	0	0	4
240	258	414	58	69	16	17	1004	37	82	19	50	71	191	247	545	1068	151	972
260	224	212	30	15	2	9	760	11	8	9	9	49	127	196	389	752	108	671
323	239	180	17	9	1	1	787	12	12	1	6	27	114	254	409	776	106	705
362	210	104	10	4	1	2	735	5	1	1	3	16	78	235	408	713	105	636
407	163	71	4	5	0	0	713	5	4	0	0	9	58	213	442	697	100	622
389	111	53	4	0	0	0	636	4	3	0	0	9	35	198	401	623	94	549
377	65	25	2	2	0	0	555	9	5	0	0	3	20	150	396	559	74	495
347	46	18	1	2	0	0	512	2	4	0	0	1	9	156	352	504	66	452
285	59	14	0	3	0	0	472	5	3	0	0	1	12	144	323	463	67	413
233	29	3	2	0	0	0	411	2	3	0	0	0	6	105	305	406	55	361
186	21	7	1	2	0	0	343	1	1	0	0	0	4	106	235	336	42	303
148	13	6	1	0	0	0	313	2	1	0	0	0	2	89	225	303	30	286
115	8	5	1	0	0	0	295	3	0	0	0	1	2	58	237	284	33	265
90	5	6	2	0	0	0	260	0	1	0	0	2	2	60	197	249	33	228
73	2	2	2	1	0	0	234	1	1	0	0	0	0	47	189	227	31	205
61	2	2	1	0	0	0	213	0	0	0	0	0	1	48	164	202	30	183
36	3	0	1	0	0	0	186	1	1	0	0	0	2	32	154	178	18	170
31	3	2	0	0	0	0	152	0	0	0	0	0	1	32	119	143	25	127
27	0	1	0	1	0	0	127	1	1	0	0	0	2	21	106	117	18	111
19	1	0	0	0	0	0	139	0	0	0	0	0	0	23	116	132	13	126
11	0	0	1	0	0	0	89	1	0	0	0	0	0	17	73	82	10	80
11	1	5	0	0	0	0	109	0	1	0	0	1	2	24	83	97	8	102
6	0	2	0	1	0	0	84	1	0	0	0	1	1	18	65	75	8	77
4	2	0	0	0	0	0	89	0	0	0	0	0	0	7	82	79	4	85
8	1	0	0	0	0	0	59	1	2	0	0	0	1	12	49	52	11	51
7	0	0	0	0	0	0	63	0	0	0	0	0	0	11	52	53	8	55
3	1	1	0	0	0	0	50	0	0	0	0	0	0	6	44	43	6	44
1	1	0	1	0	0	0	53	0	0	0	0	0	0	6	47	49	8	45
1	0	1	0	0	0	0	42	0	0	0	0	0	0	3	39	30	7	35
2	1	0	0	0	0	0	43	0	0	0	0	0	0	10	33	33	3	40
1	0	0	0	0	0	0	37	0	0	0	0	0	0	4	33	32	3	34
0	0	0	0	0	0	0	38	0	0	0	0	0	0	5	33	33	2	36
2	0	1	0	0	0	0	38	0	0	0	0	0	0	5	33	34	8	30
1	0	0	0	0	0	0	312	0	0	0	0	0	0	28	284	165	38	274
4111	1481	1138	139	114	20	29	10036	104	135	30	68	191	674	2594	6718	9665	1332	8943

3. 경영비율 계층별
20. 총이자부담률(금융비용 대 부채비율)

구 분	전체	기업분류						자본금							매출액	
		소기업	중기업	대기업	상장기업	해외면허업체	겸업체	10억 미만	10~20억	20~50억	50~100억	100~500억	500~1000억	1000억 이상	5억 미만	5~10억
(N/A)	7	7	0	0	0	0	0	6	1	0	0	0	0	0	5	1
0.5% 미만	2328	2213	91	24	39	151	264	1395	674	205	26	21	4	3	431	236
0.5 ~ 1.0% 미만	1384	1334	40	10	21	95	120	752	505	105	12	6	0	4	231	188
1.0 ~ 1.5% 미만	1418	1381	31	6	17	87	117	767	540	89	11	8	0	3	333	245
1.5 ~ 2.0% 미만	1241	1207	26	8	12	65	97	721	435	66	11	5	2	1	433	194
2.0 ~ 2.5% 미만	556	527	24	5	8	56	72	243	249	47	9	4	1	3	80	62
2.5 ~ 3.0% 미만	476	449	20	7	10	51	49	212	198	39	7	14	4	2	81	48
3.0 ~ 3.5% 미만	403	384	9	10	12	47	58	166	178	41	2	8	2	6	55	42
3.5 ~ 4.0% 미만	353	325	18	10	12	57	51	136	148	49	7	5	2	6	50	44
4.0 ~ 4.5% 미만	299	284	9	6	5	30	48	135	125	28	5	1	1	4	35	40
4.5 ~ 5.0% 미만	255	237	14	4	7	31	37	104	109	29	5	4	3	1	23	30
5.0 ~ 5.5% 미만	227	216	7	4	7	21	28	98	98	17	5	5	0	4	26	14
5.5 ~ 6.0% 미만	185	176	7	2	5	24	34	66	90	25	2	1	0	1	17	18
6.0 ~ 6.5% 미만	137	131	5	1	3	20	21	38	73	20	2	3	1	0	9	16
6.5 ~ 7.0% 미만	126	123	3	0	2	16	22	43	64	16	1	2	0	0	18	8
7.0 ~ 7.5% 미만	93	88	5	0	0	14	13	35	44	14	0	0	0	0	15	8
7.5 ~ 8.0% 미만	82	78	4	0	2	6	4	38	36	4	2	1	1	0	7	11
8.0 ~ 8.5% 미만	58	57	1	0	2	5	5	23	29	5	0	1	0	0	3	4
8.5 ~ 9.0% 미만	51	47	4	0	1	4	10	8	30	12	1	0	0	0	1	3
9.0 ~ 9.5% 미만	48	44	4	0	0	5	5	17	23	7	0	0	0	1	7	0
9.5 ~ 10.0% 미만	37	37	0	0	0	5	5	18	11	7	0	1	0	0	2	4
10.0 ~ 10.5% 미만	32	32	0	0	1	0	2	15	12	5	0	0	0	0	6	3
10.5 ~ 11.0% 미만	34	33	1	0	0	3	1	14	14	6	0	0	0	0	3	3
11.0 ~ 11.5% 미만	35	35	0	0	0	3	6	14	17	4	0	0	0	0	5	4
11.5 ~ 12.0% 미만	23	22	0	1	1	4	5	9	11	1	0	2	0	0	2	2
12.0 ~ 12.5% 미만	22	22	0	0	0	2	4	10	10	1	1	0	0	0	2	1
12.5 ~ 13.0% 미만	15	14	1	0	0	2	2	4	8	2	0	1	0	0	2	1
13.0 ~ 13.5% 미만	15	13	2	0	0	2	3	5	7	3	0	0	0	0	3	0
13.5 ~ 14.0% 미만	17	17	0	0	0	1	0	6	10	1	0	0	0	0	1	1
14.0 ~ 14.5% 미만	13	13	0	0	0	0	1	5	7	1	0	0	0	0	2	2
14.5 ~ 15.0% 미만	13	13	0	0	0	2	0	7	2	4	0	0	0	0	1	2
15.0 ~ 15.5% 미만	18	18	0	0	0	1	2	8	5	4	1	0	0	0	1	2
15.5 ~ 16.0% 미만	13	13	0	0	0	3	3	3	10	0	0	0	0	0	1	4
16.0 ~ 16.5% 미만	12	11	1	0	0	1	0	7	4	1	0	0	0	0	2	3
16.5% 이상	244	238	4	2	2	11	17	106	110	25	1	1	1	0	63	42
합 계	10275	9843	332	100	169	825	1106	5236	3888	885	111	94	22	39	1956	1287

업 체 분 포 현 황
계층별 업체분포

(단위 : 社)

							분양수입			군분류							소재지	
10~50억	50~100억	100~500억	500~1000억	1000~5000억	5000~1조	1조 이상	30% 미만	30~70%	70% 이상	1군	2군	3군	4군	5군	6군	7군	서울	지방
1	0	0	0	0	0	0	7	0	0	0	0	0	0	0	7	6	0	7
966	341	280	44	23	3	4	2300	10	18	2	10	71	144	407	1694	2180	363	1965
625	193	122	13	8	1	3	1364	8	12	3	3	18	82	337	941	1326	166	1218
565	150	93	11	16	2	3	1396	12	10	3	5	12	60	370	968	1347	152	1266
394	119	77	11	9	2	2	1224	9	8	1	5	20	44	288	883	1157	104	1137
239	86	65	14	8	0	2	536	9	11	2	5	10	33	156	350	527	79	477
171	85	68	6	12	1	4	456	9	11	4	8	11	49	131	273	446	62	414
168	75	49	3	5	2	4	394	5	4	5	5	9	25	123	236	379	64	339
121	62	55	7	8	3	3	341	6	6	5	6	9	32	99	202	327	70	283
124	48	37	7	4	3	1	287	5	7	2	5	4	26	76	186	279	37	262
103	42	41	7	7	1	1	241	5	9	1	5	5	27	76	141	233	34	221
98	46	35	1	4	1	2	217	5	5	2	4	2	11	72	136	215	39	188
81	36	29	3	1	0	0	179	3	3	0	0	6	21	65	93	169	20	165
57	22	28	1	3	1	0	132	2	3	0	2	2	21	51	61	130	14	123
53	24	22	1	0	0	0	120	1	5	0	0	1	15	37	73	117	19	107
36	20	13	1	0	0	0	87	3	3	0	0	2	11	28	52	85	14	79
38	15	9	1	1	0	0	78	2	2	0	2	1	6	25	48	76	9	73
27	11	12	0	1	0	0	57	1	0	0	1	0	7	17	33	57	8	50
26	6	13	1	1	0	0	50	0	1	0	1	1	9	23	17	47	7	44
20	8	9	3	1	0	0	47	0	1	0	1	1	5	14	27	46	9	39
11	12	7	1	0	0	0	35	1	1	0	0	1	6	10	20	36	2	35
11	6	6	0	0	0	0	27	1	4	0	0	0	2	13	17	31	6	26
11	8	9	0	0	0	0	33	0	1	0	0	1	6	6	21	33	3	31
16	3	7	0	0	0	0	33	1	1	0	0	0	3	11	21	35	3	32
9	5	4	1	0	0	0	23	0	0	0	0	1	2	10	10	20	2	21
9	7	3	0	0	0	0	20	0	2	0	0	0	1	9	12	19	5	17
5	2	5	0	0	0	0	15	0	0	0	0	1	1	7	6	15	1	14
8	1	3	0	0	0	0	14	1	0	0	0	0	2	4	9	13	2	13
8	5	2	0	0	0	0	16	0	1	0	0	0	1	9	7	17	2	15
7	1	1	0	0	0	0	13	0	0	0	0	0	1	6	6	12	1	12
4	3	3	0	0	0	0	12	0	1	0	0	0	3	2	8	13	2	11
5	5	5	0	0	0	0	17	0	1	0	0	0	3	4	11	16	1	17
5	1	2	0	0	0	0	13	0	0	0	0	0	0	6	7	13	0	13
4	2	0	1	0	0	0	11	1	0	0	0	1	0	4	7	12	0	12
84	31	22	1	1	0	0	236	4	4	0	0	1	14	97	132	226	31	213
4111	1481	1138	139	114	20	29	10036	104	135	30	68	191	674	2594	6718	9665	1332	8943

3. 경영비율 계층별 21. 금융비용 대 총비용비율

구 분	전체	기업분류						자본금							매출액	
		소기업	중기업	대기업	상장기업	해외면허업체	겸업체	10억 미만	10~20억	20~50억	50~100억	100~500억	500~1000억	1000억 이상	5억 미만	5~10억
(N/A)	4	4	0	0	0	0	0	4	0	0	0	0	0	0	4	0
0.5% 미만	6253	6033	187	33	80	399	569	3310	2360	503	39	32	3	6	637	823
0.5 ~ 1.0% 미만	1664	1604	45	15	20	150	164	819	667	151	12	7	4	4	532	194
1.0 ~ 1.5% 미만	760	731	21	8	15	63	91	372	288	75	13	7	1	4	253	82
1.5 ~ 2.0% 미만	429	405	21	3	6	42	50	211	174	31	7	3	2	1	124	40
2.0 ~ 2.5% 미만	257	242	7	8	7	26	37	125	93	22	6	6	3	2	73	29
2.5 ~ 3.0% 미만	175	167	6	2	3	25	27	84	63	17	2	7	1	1	51	32
3.0 ~ 3.5% 미만	120	113	3	4	4	16	22	55	43	13	6	1	0	2	44	13
3.5 ~ 4.0% 미만	88	78	7	3	5	10	19	37	33	7	4	6	0	1	23	10
4.0 ~ 4.5% 미만	80	64	8	8	9	21	17	32	23	8	6	2	3	6	23	11
4.5 ~ 5.0% 미만	67	62	1	4	2	8	15	33	25	4	0	2	0	3	26	10
5.0 ~ 5.5% 미만	44	37	4	3	4	13	16	23	6	6	0	4	2	3	18	6
5.5 ~ 6.0% 미만	39	34	3	2	2	8	11	18	13	2	1	2	1	2	10	5
6.0 ~ 6.5% 미만	33	30	2	1	2	9	8	16	9	5	1	2	0	0	13	5
6.5 ~ 7.0% 미만	21	19	1	1	1	2	5	5	12	2	1	0	0	1	9	3
7.0 ~ 7.5% 미만	20	17	1	2	1	5	9	5	9	2	1	2	0	1	7	1
7.5 ~ 8.0% 미만	19	17	2	0	0	2	4	3	9	4	1	1	0	1	6	3
8.0 ~ 8.5% 미만	13	11	2	0	0	3	5	7	2	2	1	1	0	0	5	0
8.5 ~ 9.0% 미만	10	9	1	0	0	2	0	6	2	0	1	1	0	0	6	2
9.0 ~ 9.5% 미만	13	11	1	1	1	3	1	4	5	2	0	0	1	1	5	2
9.5 ~ 10.0% 미만	10	9	1	0	0	0	3	7	2	1	0	0	0	0	5	0
10.0 ~ 10.5% 미만	13	13	0	0	2	1	1	6	6	1	0	0	0	0	7	2
10.5 ~ 11.0% 미만	5	5	0	0	0	0	0	4	1	0	0	0	0	0	4	0
11.0 ~ 11.5% 미만	11	11	0	0	0	1	2	4	4	1	1	1	0	0	5	1
11.5 ~ 12.0% 미만	5	5	0	0	0	0	1	2	1	1	1	0	0	0	2	1
12.0 ~ 12.5% 미만	7	7	0	0	0	1	2	4	3	0	0	0	0	0	3	0
12.5 ~ 13.0% 미만	4	4	0	0	0	0	1	0	1	3	0	0	0	0	1	0
13.0 ~ 13.5% 미만	8	7	1	0	0	2	2	2	1	3	1	1	0	0	2	1
13.5 ~ 14.0% 미만	5	5	0	0	0	1	0	1	1	3	0	0	0	0	0	2
14.0 ~ 14.5% 미만	4	4	0	0	0	0	0	2	2	0	0	0	0	0	4	0
14.5 ~ 15.0% 미만	3	2	1	0	1	2	3	1	0	0	0	2	0	0	0	0
15.0 ~ 15.5% 미만	4	4	0	0	0	0	1	3	1	0	0	0	0	0	2	1
15.5 ~ 16.0% 미만	3	3	0	0	0	0	2	0	2	1	0	0	0	0	2	0
16.0 ~ 16.5% 미만	1	1	0	0	0	0	0	0	0	1	0	0	0	0	1	0
16.5% 이상	78	71	5	2	4	10	18	29	26	12	6	4	1	0	49	7
합 계	10275	9843	332	100	169	825	1106	5236	3888	885	111	94	22	39	1956	1287

업 체 분 포 현 황
계층별 업체분포

(단위 : 社)

							분양수입			군분류							소재지	
10~50억	50~100억	100~500억	500~1000억	1000~5000억	5000~1조	1조 이상	30% 미만	30~70%	70% 이상	1군	2군	3군	4군	5군	6군	7군	서울	지방
0	0	0	0	0	0	0	4	0	0	0	0	0	0	0	4	0	0	4
2871	1054	743	75	40	5	5	6200	31	22	4	17	106	429	1574	4123	6038	763	5490
516	195	184	23	12	2	6	1636	14	14	4	5	23	103	456	1073	1583	189	1475
234	81	85	10	11	2	2	740	9	11	2	7	15	52	189	495	708	100	660
165	55	25	9	10	0	1	409	6	14	1	4	15	22	119	268	387	53	376
95	21	26	3	5	0	5	241	10	6	5	2	4	19	55	172	228	47	210
50	17	14	2	8	0	1	160	3	12	1	7	1	12	35	119	150	37	138
31	15	10	1	4	0	2	114	3	3	2	1	2	8	26	81	102	19	101
26	8	13	4	2	1	1	82	2	4	2	3	7	3	21	52	79	11	77
20	7	4	3	4	6	2	71	3	6	4	7	1	6	17	45	72	22	58
15	5	6	1	1	2	1	57	3	7	1	3	0	1	21	41	53	11	56
7	2	2	3	4	1	1	40	1	3	1	3	5	3	4	28	35	10	34
15	3	3	0	2	1	0	31	3	5	1	1	2	1	9	25	32	7	32
12	1	1	0	1	0	0	32	1	0	0	1	0	4	6	22	23	8	25
5	1	1	0	1	0	1	19	1	1	1	1	0	1	10	8	17	1	20
6	0	3	2	0	0	1	18	1	1	1	1	2	0	6	10	15	4	16
3	3	2	0	2	0	0	17	1	1	0	1	0	0	7	11	17	4	15
3	0	3	1	1	0	0	9	2	2	0	0	2	0	2	9	8	2	11
1	0	0	0	1	0	0	9	0	1	0	1	0	0	2	7	9	0	10
1	2	1	0	2	0	0	10	2	1	0	1	1	0	3	8	11	4	9
5	0	0	0	0	0	0	8	1	1	0	0	0	0	0	10	4	1	9
3	1	0	0	0	0	0	12	0	1	0	0	0	1	2	10	10	0	13
1	0	0	0	0	0	0	5	0	0	0	0	0	0	1	4	4	0	5
1	2	1	1	0	0	0	7	1	3	0	0	2	0	2	7	7	4	7
0	0	2	0	0	0	0	3	0	2	0	0	0	1	1	3	4	0	5
1	2	1	0	0	0	0	4	2	1	0	0	1	1	1	4	4	1	6
1	1	1	0	0	0	0	3	0	1	0	0	0	1	0	3	3	1	3
3	2	0	0	0	0	0	4	3	1	0	1	0	1	0	6	4	0	8
1	1	1	0	0	0	0	4	0	1	0	0	0	1	2	2	5	3	2
0	0	0	0	0	0	0	4	0	0	0	0	0	0	1	3	4	2	2
2	0	0	0	1	0	0	3	0	0	0	1	0	0	0	2	1	1	2
1	0	0	0	0	0	0	2	1	1	0	0	0	0	0	4	2	1	3
1	0	0	0	0	0	0	3	0	0	0	0	0	0	3	0	3	0	3
0	0	0	0	0	0	0	0	0	1	0	0	0	0	0	1	1	1	0
14	2	4	1	1	0	0	70	0	8	0	0	2	3	18	55	37	24	54
4111	1481	1138	139	114	20	29	10036	104	135	30	68	191	674	2594	6718	9665	1332	8943

3. 경영비율 계층별

22. 금융비용 대 매출액비율

구 분	전체	기업분류						자본금							매출액	
		소 기업	중 기업	대 기업	상장 기업	해외 면허 업체	겸업 업체	10억 미만	10~ 20억	20~ 50억	50~ 100억	100~ 500억	500~ 1000 억	1000 억이 상	5억 미만	5~ 10억
(N/A)	201	201	0	0	0	3	3	163	34	3	1	0	0	0	201	0
0.5% 미만	6165	5943	187	35	80	401	569	3235	2347	500	41	33	3	6	529	808
0.5 ~ 1.0% 미만	1570	1511	46	13	17	143	160	754	635	155	13	6	3	4	429	204
1.0 ~ 1.5% 미만	688	662	20	6	14	59	87	329	272	66	10	6	2	3	202	81
1.5 ~ 2.0% 미만	402	381	17	4	6	41	48	200	163	31	3	3	0	2	115	39
2.0 ~ 2.5% 미만	262	249	5	8	8	23	39	122	97	25	7	5	5	1	78	31
2.5 ~ 3.0% 미만	167	157	8	2	2	20	23	87	57	17	1	3	0	2	56	22
3.0 ~ 3.5% 미만	108	101	2	5	5	16	23	48	36	14	5	2	1	2	25	21
3.5 ~ 4.0% 미만	88	83	4	1	1	11	18	39	32	10	5	2	0	0	25	12
4.0 ~ 4.5% 미만	73	63	8	2	3	10	11	32	27	4	5	3	0	2	34	11
4.5 ~ 5.0% 미만	59	54	1	4	5	9	12	30	18	5	0	1	1	4	17	11
5.0 ~ 5.5% 미만	43	40	2	1	1	8	11	25	14	2	0	1	1	0	23	4
5.5 ~ 6.0% 미만	42	32	5	5	3	12	16	19	11	1	1	4	2	4	15	4
6.0 ~ 6.5% 미만	22	20	1	1	2	3	5	9	9	2	0	1	0	1	8	4
6.5 ~ 7.0% 미만	43	38	2	3	3	7	9	14	18	5	2	2	0	2	20	6
7.0 ~ 7.5% 미만	27	23	1	3	4	6	7	6	12	5	0	2	0	2	7	3
7.5 ~ 8.0% 미만	20	18	0	2	1	3	5	9	7	1	1	2	0	0	7	2
8.0 ~ 8.5% 미만	11	8	1	2	1	3	4	5	2	1	2	0	0	1	6	0
8.5 ~ 9.0% 미만	18	16	2	0	0	4	3	8	6	3	0	0	0	1	7	4
9.0 ~ 9.5% 미만	10	9	1	0	0	2	1	3	3	2	1	1	0	0	4	2
9.5 ~ 10.0% 미만	11	10	1	0	1	2	6	7	3	0	1	0	0	0	3	1
10.0 ~ 10.5% 미만	10	8	1	1	2	3	2	2	3	1	1	1	1	1	3	1
10.5 ~ 11.0% 미만	7	7	0	0	0	1	0	5	1	0	0	0	0	1	5	0
11.0 ~ 11.5% 미만	11	9	2	0	0	1	3	7	1	2	0	1	0	0	6	0
11.5 ~ 12.0% 미만	10	9	1	0	0	0	2	4	4	2	0	0	0	0	5	0
12.0 ~ 12.5% 미만	7	6	1	0	0	3	1	2	3	1	0	0	1	0	5	0
12.5 ~ 13.0% 미만	3	2	1	0	0	0	0	0	2	0	0	1	0	0	2	0
13.0 ~ 13.5% 미만	6	6	0	0	0	0	0	3	2	1	0	0	0	0	3	1
13.5 ~ 14.0% 미만	7	7	0	0	0	1	3	3	3	1	0	0	0	0	4	0
14.0 ~ 14.5% 미만	9	9	0	0	1	2	1	3	3	2	0	1	0	0	3	1
14.5 ~ 15.0% 미만	4	3	1	0	1	2	1	1	1	0	0	1	1	0	2	0
15.0 ~ 15.5% 미만	10	10	0	0	0	1	2	3	3	2	2	0	0	0	4	1
15.5 ~ 16.0% 미만	2	2	0	0	0	0	1	1	0	0	0	1	0	0	1	0
16.0 ~ 16.5% 미만	7	7	0	0	0	0	0	2	5	0	0	0	0	0	5	0
16.5% 이상	147	135	10	2	8	25	30	54	53	19	9	11	1	0	97	12
합 계	10275	9843	332	100	169	825	1106	5236	3888	885	111	94	22	39	1956	1287

업 체 분 포 현 황

계층별 업체분포

(단위 : 社)

							분양수입			군분류							소재지	
10~50억	50~100억	100~500억	500~1000억	1000~5000억	5000~1조	1조 이상	30% 미만	30~70%	70% 이상	1군	2군	3군	4군	5군	6군	7군	서울	지방
0	0	0	0	0	0	0	201	0	0	0	0	0	1	11	189	1	29	172
2880	1063	758	76	40	5	6	6114	29	22	4	18	107	436	1560	4040	6004	743	5422
525	197	175	24	10	2	4	1540	16	14	4	3	25	95	459	984	1512	188	1382
228	77	77	7	11	2	3	664	9	15	2	6	11	51	170	448	660	86	602
156	49	26	8	8	0	1	383	8	11	1	3	11	21	107	259	385	53	349
91	23	25	3	7	0	4	245	8	9	4	3	6	22	64	163	244	43	219
53	14	12	3	5	0	2	159	4	4	2	3	1	7	32	122	155	34	133
23	17	12	3	5	0	2	98	3	7	2	2	3	11	20	70	101	22	86
33	4	8	1	4	1	0	81	1	6	1	3	4	2	26	52	83	13	75
13	4	3	2	4	0	2	68	3	2	2	3	0	4	21	43	65	18	55
15	6	3	3	0	2	2	50	2	7	3	1	1	2	10	42	52	8	51
9	3	2	0	1	1	0	41	1	1	1	0	2	1	10	29	41	6	37
8	3	4	1	4	3	0	40	1	1	0	5	3	2	5	27	37	9	33
8	0	0	0	1	0	1	20	1	1	1	1	0	1	7	12	19	5	17
7	1	6	0	2	1	0	38	2	3	0	3	2	3	10	25	39	9	34
9	1	2	2	0	2	1	23	2	2	2	1	3	0	10	11	25	2	25
4	2	3	0	1	1	0	17	0	3	0	1	0	1	3	15	19	7	13
2	0	0	1	1	0	1	9	0	2	1	0	2	0	2	6	9	0	11
3	0	2	0	2	0	0	14	3	1	0	2	0	0	4	12	17	2	16
2	0	1	0	1	0	0	8	0	2	0	1	0	0	3	6	9	3	7
4	1	1	1	0	0	0	8	2	1	0	0	0	1	2	8	9	2	9
2	1	1	1	1	0	0	9	0	1	0	1	1	2	3	3	7	1	9
1	1	0	0	0	0	0	7	0	0	0	0	0	0	0	7	7	1	6
3	0	1	0	1	0	0	9	0	2	0	1	0	0	1	9	5	2	9
3	1	1	0	0	0	0	9	0	1	0	0	0	1	2	7	8	2	8
0	1	0	0	1	0	0	6	1	0	0	1	0	0	2	4	5	1	6
0	0	0	1	0	0	0	2	1	0	0	1	0	0	2	0	3	1	2
1	0	0	0	1	0	0	5	0	1	0	0	0	0	2	4	6	1	5
2	1	0	0	0	0	0	7	0	0	0	0	0	0	2	5	5	0	7
3	0	2	0	0	0	0	6	0	3	0	1	0	0	3	5	8	1	8
0	0	0	1	1	0	0	4	0	0	0	1	1	0	0	2	4	1	3
2	1	2	0	0	0	0	9	0	1	0	0	1	2	3	4	7	2	8
1	0	0	0	0	0	0	2	0	0	0	0	0	0	1	1	0	2	0
1	1	0	0	0	0	0	6	1	0	0	0	0	1	3	3	6	1	6
18	9	9	1	1	0	0	129	6	12	0	3	7	6	33	98	103	33	114
4111	1481	1138	139	114	20	29	10036	104	135	30	68	191	674	2594	6718	9665	1332	8943

3. 경영비율 계층별

23. 유동비율

구 분	전체	기업분류						자본금							매출액	
		소 기업	중 기업	대 기업	상장 기업	해외 면허 업체	겸업 업체	10억 미만	10~ 20억	20~ 50억	50~ 100억	100~ 500억	500~ 1000 억	1000 억이 상	5억 미만	5~ 10억
(N/A)	40	40	0	0	0	1	1	34	6	0	0	0	0	0	23	10
80% 미만	170	139	21	10	11	39	64	60	43	29	13	15	4	6	35	16
80 ~ 85% 미만	17	15	0	2	2	3	7	6	3	3	1	3	0	1	3	2
85 ~ 90% 미만	14	8	3	3	3	7	5	4	3	3	0	0	1	3	2	2
90 ~ 95% 미만	30	23	4	3	4	7	9	18	3	3	2	3	0	1	4	4
95 ~ 100% 미만	21	15	5	1	2	5	12	7	4	6	2	2	0	0	3	2
100 ~ 105% 미만	30	22	2	6	2	9	9	12	6	6	1	3	1	1	4	5
105 ~ 110% 미만	44	35	5	4	4	15	10	17	9	12	2	1	0	3	7	0
110 ~ 115% 미만	41	32	5	4	1	12	14	17	7	8	1	6	1	1	5	2
115 ~ 120% 미만	44	31	7	6	4	10	11	24	6	3	2	3	3	3	6	1
120 ~ 125% 미만	40	36	1	3	2	7	7	25	8	4	0	0	0	3	6	3
125 ~ 130% 미만	45	35	6	4	7	13	17	18	9	7	3	5	1	2	5	5
130 ~ 135% 미만	45	36	7	2	4	10	9	23	7	10	2	2	0	1	3	3
135 ~ 140% 미만	52	44	7	1	1	7	6	41	5	1	3	2	0	0	6	3
140 ~ 145% 미만	46	37	7	2	3	10	14	24	11	4	1	4	1	1	2	3
145 ~ 150% 미만	72	62	4	6	4	13	15	48	8	6	3	4	1	2	6	4
150 ~ 155% 미만	35	26	6	3	3	8	8	17	10	2	2	1	2	1	2	2
155 ~ 160% 미만	49	39	5	5	2	12	13	34	3	4	3	3	1	1	1	1
160 ~ 165% 미만	56	50	1	5	6	12	9	37	9	4	1	2	1	2	6	5
165 ~ 170% 미만	51	46	3	2	2	8	16	34	10	4	1	1	1	0	8	3
170 ~ 175% 미만	54	43	8	3	1	10	12	32	8	6	6	2	0	0	4	6
175 ~ 180% 미만	55	50	2	3	4	7	12	32	11	8	1	2	0	1	5	6
180 ~ 185% 미만	49	47	2	0	1	6	7	33	12	4	0	0	0	0	5	5
185 ~ 190% 미만	38	30	5	3	1	7	7	19	12	3	1	2	0	1	1	3
190 ~ 195% 미만	44	40	2	2	2	5	7	27	10	6	0	1	0	0	6	9
195 ~ 200% 미만	39	35	4	0	1	5	7	25	9	4	1	0	0	0	6	5
200 ~ 205% 미만	50	43	6	1	1	11	12	25	12	7	4	1	0	1	4	2
205 ~ 210% 미만	63	51	10	2	4	6	12	29	14	15	5	0	0	0	4	4
210 ~ 215% 미만	71	68	3	0	1	6	11	35	24	11	1	0	0	0	5	4
215 ~ 220% 미만	74	62	12	0	1	11	13	36	22	12	2	1	1	0	8	5
220 ~ 225% 미만	75	67	6	2	5	7	9	37	21	11	3	2	0	1	7	1
225 ~ 230% 미만	71	63	7	1	0	7	14	34	22	13	0	1	0	1	7	11
230 ~ 235% 미만	92	81	11	0	3	9	11	49	18	18	5	2	0	0	10	6
235 ~ 240% 미만	83	76	7	0	1	8	12	38	29	11	5	0	0	0	9	2
240% 이상	8475	8316	148	11	76	512	704	4285	3494	637	34	20	3	2	1738	1142
합 계	10275	9843	332	100	169	825	1106	5236	3888	885	111	94	22	39	1956	1287

업 체 분 포 현 황

계층별 업체분포

(단위 : 社)

							분양수입			군분류							소재지	
10~50억	50~100억	100~500억	500~1000억	1000~5000억	5000~1조	1조 이상	30% 미만	30~70%	70% 이상	1군	2군	3군	4군	5군	6군	7군	서울	지방
5	0	2	0	0	0	0	40	0	0	0	0	0	0	4	36	36	2	38
50	23	24	8	10	3	1	161	4	5	1	8	12	15	30	104	117	50	120
5	1	4	1	0	0	1	16	0	1	1	0	0	3	1	12	10	9	8
3	0	2	0	2	1	2	14	0	0	3	1	1	0	4	5	11	3	11
12	1	2	3	2	1	1	26	1	3	1	1	2	0	1	25	24	15	15
5	1	5	3	2	0	0	17	2	2	0	0	1	2	4	14	14	10	11
4	4	6	1	4	1	1	26	2	2	1	3	2	1	3	20	20	13	17
11	5	10	1	7	1	2	41	1	2	2	2	1	5	2	32	38	19	25
9	6	11	4	2	1	1	37	0	4	1	4	5	1	5	25	35	14	27
14	5	6	4	4	2	2	39	1	4	3	3	2	3	5	28	41	13	31
18	2	6	1	1	1	2	35	0	5	3	0	1	2	3	31	36	11	29
10	4	10	2	6	2	1	38	1	6	0	4	3	6	5	27	35	11	34
12	6	11	6	3	0	1	39	4	2	1	0	3	5	4	32	40	19	26
23	10	3	2	4	1	0	48	1	3	0	1	2	2	1	46	47	19	33
14	9	8	8	0	1	1	44	1	1	1	0	4	4	2	35	41	15	31
25	15	14	0	4	1	3	69	1	2	2	4	0	3	9	54	67	16	56
10	8	9	0	3	0	1	31	2	2	1	3	2	3	2	24	31	11	24
22	10	7	0	6	1	1	39	5	5	1	3	4	2	2	37	46	12	37
19	11	9	2	0	0	4	53	2	1	4	0	1	4	3	44	52	12	44
23	7	6	2	1	1	0	50	0	1	0	2	1	3	3	42	45	14	37
19	9	8	2	6	0	0	48	2	4	0	2	3	3	3	43	46	13	41
19	10	14	0	0	1	0	53	1	1	1	0	2	7	5	40	50	14	41
21	13	5	0	0	0	0	46	1	2	0	0	2	2	6	39	46	15	34
14	4	10	3	2	0	1	35	1	2	1	0	4	3	4	26	37	8	30
15	7	6	0	1	0	0	40	1	3	0	1	2	1	6	34	38	9	35
14	5	9	0	0	0	0	39	0	0	0	0	1	3	5	30	37	9	30
18	8	11	3	4	0	0	48	0	2	0	1	4	3	9	33	48	12	38
21	12	13	5	4	0	0	62	0	1	0	0	8	8	6	41	57	7	56
32	12	15	3	0	0	0	69	1	1	0	0	4	8	15	44	68	14	57
29	12	13	4	3	0	0	72	1	1	0	1	7	6	14	46	73	11	63
26	19	14	3	4	0	1	72	2	1	1	2	3	11	13	45	72	18	57
22	12	13	3	2	0	1	69	1	1	1	0	5	4	18	43	67	10	61
24	20	24	5	3	0	0	89	2	1	0	2	10	12	13	55	86	17	75
35	12	18	2	5	0	0	80	2	1	0	1	5	10	20	47	78	20	63
3508	1198	810	58	19	1	1	8351	61	63	0	19	84	529	2364	5479	8076	867	7608
4111	1481	1138	139	114	20	29	10036	104	135	30	68	191	674	2594	6718	9665	1332	8943

3. 경영비율 계층별

24. 고정장기적합률

구 분	전체	기업분류						자본금							매출액	
		소 기업	중 기업	대 기업	상장 기업	해외 면허 업체	겸업 업체	10억 미만	10~ 20억	20~ 50억	50~ 100억	100~ 500억	500~ 1000 억	1000 억이 상	5억 미만	5~ 10억
(N/A)	32	30	2	0	0	9	6	8	11	5	4	4	0	0	6	2
5% 미만	173	170	3	0	0	5	12	86	75	8	4	0	0	0	27	22
5 ~ 10% 미만	307	299	8	0	0	23	31	152	115	27	10	3	0	0	25	16
10 ~ 15% 미만	827	810	17	0	6	63	63	383	361	76	4	3	0	0	56	62
15 ~ 20% 미만	1416	1389	27	0	15	82	87	717	589	101	7	2	0	0	182	160
20 ~ 25% 미만	1717	1695	22	0	11	88	107	976	619	114	7	1	0	0	425	261
25 ~ 30% 미만	1346	1314	27	5	9	73	81	756	490	92	3	2	1	2	328	197
30 ~ 35% 미만	974	940	29	5	14	69	83	543	348	71	5	6	1	0	225	137
35 ~ 40% 미만	715	676	33	6	10	70	79	342	283	76	5	5	2	2	146	78
40 ~ 45% 미만	564	534	25	5	12	48	70	274	213	64	3	8	1	1	96	73
45 ~ 50% 미만	455	428	17	10	7	41	72	207	186	50	6	3	0	3	79	51
50 ~ 55% 미만	316	296	15	5	10	27	47	148	132	25	3	5	1	2	57	45
55 ~ 60% 미만	272	250	19	3	9	38	51	133	89	37	6	3	1	3	46	43
60 ~ 65% 미만	240	216	17	7	6	32	49	107	94	24	8	4	2	1	40	22
65 ~ 70% 미만	154	140	7	7	6	22	38	72	55	13	8	2	2	2	29	20
70 ~ 75% 미만	137	123	9	5	8	25	36	55	53	17	5	4	0	3	37	13
75 ~ 80% 미만	115	106	6	3	4	13	28	52	43	10	3	5	0	2	25	20
80 ~ 85% 미만	106	94	6	6	4	19	26	39	39	14	3	8	2	1	26	7
85 ~ 90% 미만	80	73	3	4	9	9	16	45	24	5	1	1	0	4	27	14
90 ~ 95% 미만	58	45	6	7	6	11	17	26	14	9	1	5	2	1	12	12
95 ~ 100% 미만	52	46	3	3	1	6	16	28	11	8	1	1	2	1	21	8
100 ~ 105% 미만	31	23	7	1	3	9	12	12	7	6	2	2	0	2	8	4
105 ~ 110% 미만	22	18	4	0	3	3	9	9	4	5	1	2	0	1	4	5
110 ~ 115% 미만	20	11	2	7	3	8	8	10	0	2	1	2	1	4	3	2
115 ~ 120% 미만	15	13	1	1	1	2	5	6	5	2	0	1	0	1	3	3
120 ~ 125% 미만	13	9	2	2	2	1	4	5	2	3	1	1	1	0	3	1
125 ~ 130% 미만	10	10	0	0	0	2	5	4	4	1	0	1	0	0	1	1
130 ~ 135% 미만	8	7	1	0	1	0	4	1	1	5	0	1	0	0	2	0
135 ~ 140% 미만	7	5	1	1	0	2	2	4	1	0	1	1	0	0	3	0
140 ~ 145% 미만	6	3	2	1	2	2	3	0	1	3	0	1	0	1	1	0
145 ~ 150% 미만	6	5	1	0	0	1	3	4	0	1	0	1	0	0	3	0
150 ~ 155% 미만	4	3	1	0	0	1	0	2	0	2	0	0	0	0	0	0
155 ~ 160% 미만	4	4	0	0	0	0	2	1	1	2	0	0	0	0	0	1
160 ~ 165% 미만	1	0	0	1	1	0	1	0	0	0	0	1	0	0	0	0
165% 이상	72	58	9	5	6	21	33	29	18	7	8	5	3	2	10	7
합 계	10275	9843	332	100	169	825	1106	5236	3888	885	111	94	22	39	1956	1287

업 체 분 포 현 황

계층별 업체분포

(단위 : 社)

							분양수입			군분류							소재지	
10~50억	50~100억	100~500억	500~1000억	1000~5000억	5000~1조	1조 이상	30% 미만	30~70%	70% 이상	1군	2군	3군	4군	5군	6군	7군	서울	지방
8	5	9	2	0	0	0	27	1	4	0	1	4	4	8	15	26	12	20
71	23	20	5	5	0	0	155	1	17	0	0	2	10	35	126	163	35	138
115	70	69	7	5	0	0	278	9	20	0	3	9	30	54	211	300	52	255
365	194	136	7	6	1	0	788	17	22	0	5	12	77	231	502	804	113	714
657	247	159	9	2	0	0	1381	16	19	0	2	20	97	403	894	1373	145	1271
662	217	136	10	6	0	0	1700	8	9	0	2	20	76	422	1197	1647	178	1539
516	155	134	12	3	1	0	1330	9	7	0	2	16	87	327	914	1289	139	1207
383	119	89	14	5	0	2	957	9	8	0	6	14	62	239	653	916	119	855
286	103	75	15	9	0	3	701	9	5	3	2	18	57	201	434	673	87	628
234	85	58	7	8	2	1	559	3	2	2	6	7	40	166	343	537	70	494
186	74	49	9	4	2	1	450	3	2	1	7	9	31	126	281	421	55	400
134	31	37	4	4	1	3	314	1	1	3	1	7	16	95	194	294	47	269
86	44	34	6	10	0	3	267	3	2	3	1	13	21	60	174	257	47	225
104	30	29	5	8	0	2	235	2	3	2	6	5	12	59	156	219	36	204
56	19	21	2	4	1	2	151	1	2	2	3	4	8	36	101	137	24	130
46	18	13	3	5	1	1	135	2	0	2	0	5	15	28	87	116	20	117
41	9	12	3	2	2	1	113	2	0	1	2	3	7	27	75	102	19	96
39	11	14	1	7	1	0	103	1	2	0	5	4	5	22	70	89	20	86
28	1	6	1	0	1	2	79	0	1	2	1	0	2	10	65	73	13	67
18	2	6	2	2	2	2	56	1	1	2	3	4	0	9	40	43	10	48
9	4	4	2	3	0	1	51	0	1	1	1	3	1	5	41	37	16	36
8	2	2	4	3	0	0	29	2	0	0	1	1	2	6	21	21	12	19
5	1	4	1	2	0	0	20	0	2	0	1	0	2	3	16	14	9	13
5	2	1	1	2	1	3	19	0	1	3	1	2	0	3	11	15	10	10
2	1	3	1	1	0	1	14	0	1	1	0	1	1	1	11	11	5	10
5	1	0	1	1	1	0	13	0	0	1	0	1	0	2	9	8	5	8
5	1	2	0	0	0	0	10	0	0	0	0	0	0	5	5	7	6	4
3	1	1	0	1	0	0	6	2	0	0	1	0	0	1	6	3	2	6
1	1	0	1	1	0	0	6	0	1	0	0	1	0	0	6	3	2	5
0	0	3	1	0	0	1	6	0	0	1	0	1	0	2	2	6	2	4
2	0	0	1	0	0	0	6	0	0	0	0	0	1	0	5	5	2	4
3	0	1	0	0	0	0	4	0	0	0	0	0	1	1	2	4	2	2
2	0	1	0	0	0	0	4	0	0	0	0	0	1	1	2	4	2	2
0	0	0	0	0	1	0	1	0	0	0	1	0	0	0	0	1	1	0
26	10	10	2	5	2	0	68	2	2	0	4	5	8	6	49	47	15	57
4111	1481	1138	139	114	20	29	10036	104	135	30	68	191	674	2594	6718	9665	1332	8943

3. 경영비율 계층별

25. 부채비율

구 분	전체	기업분류						자본금							대출액	
		소기업	중기업	대기업	상장기업	해외면허업체	겸업체	10억 미만	10~20억	20~50억	50~100억	100~500억	500~1000억	1000억 이상	5억 미만	5~10억
(N/A)	56	47	5	4	3	19	12	16	15	8	6	7	1	3	8	4
25% 미만	4833	4791	40	2	41	192	307	2567	1943	313	5	2	1	2	1326	787
25 ~ 50% 미만	2725	2644	72	9	34	209	267	1335	1149	210	18	10	1	2	383	305
50 ~ 75% 미만	1303	1213	82	8	24	149	187	579	494	190	23	15	1	1	106	96
75 ~ 100% 미만	330	298	26	6	6	34	56	208	71	33	11	5	2	0	31	27
100 ~ 125% 미만	231	204	20	7	7	42	54	138	50	24	12	3	1	3	20	17
125 ~ 150% 미만	162	140	12	10	5	27	37	91	38	23	2	3	2	3	16	12
150 ~ 175% 미만	102	78	15	9	8	19	25	49	26	8	5	8	2	4	10	7
175 ~ 200% 미만	103	83	15	5	8	27	28	54	12	18	7	7	2	3	9	3
200 ~ 225% 미만	52	43	5	4	4	12	17	24	15	3	3	6	0	1	5	2
225 ~ 250% 미만	52	39	5	8	7	13	18	24	8	10	0	4	3	3	4	3
250 ~ 275% 미만	31	27	0	4	0	8	4	16	8	3	0	2	0	2	1	2
275 ~ 300% 미만	31	24	4	3	1	7	10	12	5	8	3	2	0	1	1	4
300 ~ 325% 미만	38	32	4	2	0	8	15	22	7	3	2	2	1	1	4	4
325 ~ 350% 미만	16	13	3	0	0	2	1	11	2	1	1	1	0	0	2	2
350 ~ 375% 미만	8	5	0	3	3	3	1	2	2	0	0	1	1	2	0	1
375 ~ 400% 미만	18	14	3	1	1	5	5	7	6	2	1	1	0	1	3	0
400 ~ 425% 미만	16	14	2	0	0	5	6	11	2	0	1	2	0	0	2	0
425 ~ 450% 미만	12	8	2	2	2	4	5	5	2	2	1	1	0	1	1	0
450 ~ 475% 미만	17	16	1	0	0	1	5	12	2	1	0	2	0	0	1	3
475 ~ 500% 미만	6	5	0	1	1	1	2	2	2	1	0	0	0	1	0	0
500 ~ 525% 미만	6	5	0	1	0	1	2	4	2	0	0	0	0	0	2	0
525 ~ 550% 미만	8	6	1	1	2	2	2	3	2	1	1	0	0	1	1	0
550 ~ 575% 미만	11	11	0	0	0	2	4	7	1	3	0	0	0	0	0	3
575 ~ 600% 미만	8	8	0	0	0	0	1	3	1	2	2	0	0	0	0	1
600 ~ 625% 미만	4	3	0	1	0	1	3	2	1	0	0	1	0	0	0	0
625 ~ 650% 미만	4	2	1	1	2	2	2	1	1	0	0	1	0	1	0	0
650 ~ 675% 미만	6	5	1	0	0	1	1	1	4	0	0	0	1	0	2	0
675 ~ 700% 미만	11	5	5	1	1	5	6	2	3	3	0	1	2	0	0	0
700 ~ 725% 미만	4	2	0	2	1	2	1	0	0	2	0	2	0	0	1	0
725 ~ 750% 미만	3	3	0	0	0	0	1	3	0	0	0	0	0	0	2	0
750 ~ 775% 미만	0	0	0	0	0	0	0	0	0	0	0	0	0	0	0	0
775 ~ 800% 미만	1	0	0	1	1	1	1	0	0	0	0	0	0	1	0	0
800 ~ 825% 미만	3	2	0	1	1	1	0	2	0	0	0	0	0	1	2	0
825% 이상	64	53	8	3	6	20	20	23	14	13	7	5	1	1	13	4
합 계	10275	9843	332	100	169	825	1106	5236	3888	885	111	94	22	39	1956	1287

업 체 분 포 현 황

계층별 업체분포

(단위 : 社)

							분양수입			군분류							소재지	
10~50억	50~100억	100~500억	500~1000억	1000~5000억	5000~1조	1조 이상	30% 미만	30~70%	70% 이상	1군	2군	3군	4군	5군	6군	7군	서울	지방
13	10	14	2	2	2	1	46	2	8	1	6	5	8	11	25	45	16	40
1944	501	268	6	1	0	0	4808	17	8	0	0	15	238	1351	3229	4579	405	4428
1166	473	363	24	10	1	0	2702	9	14	0	7	42	204	764	1708	2615	327	2398
504	265	262	48	21	1	0	1268	24	11	0	8	61	139	320	775	1243	203	1100
136	64	51	13	8	0	0	312	10	8	0	3	14	17	43	253	306	77	253
93	43	36	12	6	0	4	212	9	10	3	5	12	16	24	171	208	55	176
70	23	32	0	5	1	3	150	6	6	3	3	4	4	21	127	139	46	116
26	16	23	5	8	1	6	90	6	6	5	3	7	14	4	69	90	31	71
33	21	17	5	11	1	3	91	4	8	3	6	7	5	10	72	88	35	68
18	8	11	0	4	2	2	42	1	9	2	4	1	4	7	34	46	18	34
18	8	8	3	3	3	2	48	3	1	4	1	3	4	4	36	41	13	39
11	7	2	4	2	0	2	26	1	4	2	0	2	2	3	22	28	11	20
6	3	8	1	6	0	2	28	0	3	1	2	2	2	4	20	26	12	19
14	5	8	0	2	1	0	33	0	5	0	2	2	3	5	26	31	14	24
7	2	1	0	2	0	0	13	2	1	0	1	1	1	1	12	14	6	10
2	0	2	0	1	0	2	7	0	1	2	1	0	0	1	4	6	4	4
4	4	2	1	3	1	0	17	0	1	0	1	1	3	4	9	16	4	14
8	1	2	1	2	0	0	14	1	1	0	1	1	1	1	12	11	4	12
4	2	0	3	1	0	1	10	0	2	1	1	3	0	0	7	11	1	11
6	5	1	1	0	0	0	15	1	1	0	0	0	1	1	15	14	3	14
1	3	0	0	1	0	1	5	0	1	1	0	0	0	0	5	6	2	4
1	1	1	1	0	0	0	6	0	0	0	0	0	0	1	5	4	3	3
3	1	2	0	1	0	0	7	0	1	0	1	0	0	2	5	5	2	6
1	3	3	1	0	0	0	8	0	3	0	0	1	0	2	8	10	4	7
3	0	2	1	1	0	0	3	1	4	0	0	1	0	1	6	6	2	6
2	0	1	0	1	0	0	3	0	1	0	1	0	0	0	3	4	1	3
1	0	0	0	3	0	0	2	0	2	0	0	2	0	0	2	3	1	3
0	2	1	0	1	0	0	4	1	1	0	1	0	0	0	5	6	2	4
2	1	2	3	2	1	0	8	1	2	0	2	2	0	1	6	11	5	6
0	0	1	0	1	1	0	3	0	1	0	2	0	0	0	2	3	2	2
1	0	0	0	0	0	0	3	0	0	0	0	0	0	0	3	1	1	2
0	0	0	0	0	0	0	0	0	0	0	0	0	0	0	0	0	0	0
0	0	0	0	0	1	0	1	0	0	0	1	0	0	0	0	1	0	1
0	0	0	0	0	1	0	3	0	0	1	0	0	0	0	2	2	1	2
13	9	14	4	5	2	0	48	5	11	1	5	2	8	8	40	46	21	43
4111	1481	1138	139	114	20	29	10036	104	135	30	68	191	674	2594	6718	9665	1332	8943

3. 경영비율 계층별

26. 유동부채비율

구 분	전체	기업분류						자본금							매출액	
		소기업	중기업	대기업	상장기업	해외 면허 업체	겸업 업체	10억 미만	10~ 20억	20~ 50억	50~ 100억	100~ 500억	500~ 1000 억	1000 억이 상	5억 미만	5~ 10억
(N/A)	56	47	5	4	3	19	12	16	15	8	6	7	1	3	8	4
25% 미만	6601	6528	64	9	53	333	523	3386	2757	426	12	14	2	4	1652	1015
25 ~ 50% 미만	1936	1839	87	10	34	177	219	928	761	207	25	12	2	1	154	158
50 ~ 75% 미만	694	612	74	8	23	92	118	349	188	119	24	8	4	2	54	44
75 ~ 100% 미만	268	232	24	12	10	38	53	168	41	32	15	6	1	5	17	23
100 ~ 125% 미만	168	145	14	9	8	29	33	100	33	20	4	4	3	4	16	13
125 ~ 150% 미만	93	74	10	9	7	24	22	60	7	7	6	7	2	4	10	6
150 ~ 175% 미만	83	68	11	4	4	15	21	46	19	8	2	8	0	0	8	4
175 ~ 200% 미만	70	52	11	7	3	15	19	40	8	11	2	8	0	1	6	2
200 ~ 225% 미만	47	33	5	9	9	17	15	21	10	6	1	1	3	5	1	3
225 ~ 250% 미만	26	24	2	0	0	4	5	13	6	4	0	3	0	0	2	2
250 ~ 275% 미만	33	26	4	3	1	13	8	15	6	8	2	0	0	2	2	3
275 ~ 300% 미만	22	18	2	2	1	4	6	12	2	3	2	2	0	1	1	1
300 ~ 325% 미만	19	19	0	0	0	0	6	16	1	2	0	0	0	0	2	2
325 ~ 350% 미만	17	13	3	1	0	3	5	8	1	3	1	2	1	1	1	0
350 ~ 375% 미만	10	7	2	1	1	3	2	1	4	2	1	1	0	1	1	0
375 ~ 400% 미만	11	8	1	2	2	6	5	5	2	1	0	2	0	1	2	0
400 ~ 425% 미만	10	9	0	1	0	2	2	6	2	0	1	1	0	0	0	1
425 ~ 450% 미만	6	6	0	0	0	1	2	4	1	1	0	0	0	0	0	1
450 ~ 475% 미만	9	7	2	0	0	1	2	5	2	1	0	1	0	0	2	1
475 ~ 500% 미만	7	6	0	1	1	2	0	3	2	0	1	0	0	1	1	0
500 ~ 525% 미만	5	3	1	1	0	1	2	3	1	1	0	0	0	0	1	0
525 ~ 550% 미만	6	4	1	1	1	3	2	2	1	1	0	1	0	1	1	0
550 ~ 575% 미만	6	3	1	2	1	3	2	2	1	0	0	1	1	1	0	0
575 ~ 600% 미만	4	4	0	0	0	0	0	0	2	2	0	0	0	0	0	0
600 ~ 625% 미만	4	3	0	1	1	1	2	3	0	0	0	0	1	0	1	0
625 ~ 650% 미만	3	1	2	0	1	1	1	1	0	0	0	2	0	0	0	0
650 ~ 675% 미만	7	6	1	0	0	2	2	1	6	0	0	0	0	0	2	0
675 ~ 700% 미만	2	1	0	1	1	1	0	0	0	1	0	1	0	0	1	0
700 ~ 725% 미만	0	0	0	0	0	0	0	0	0	0	0	0	0	0	0	0
725 ~ 750% 미만	1	1	0	0	0	0	0	1	0	0	0	0	0	0	0	0
750 ~ 775% 미만	0	0	0	0	0	0	0	0	0	0	0	0	0	0	0	0
775 ~ 800% 미만	0	0	0	0	0	0	0	0	0	0	0	0	0	0	0	0
800 ~ 825% 미만	2	2	0	0	0	1	1	1	0	1	0	0	0	0	1	0
825% 이상	49	42	5	2	4	14	16	20	9	10	6	2	1	1	9	4
합 계	10275	9843	332	100	169	825	1106	5236	3888	885	111	94	22	39	1956	1287

업 체 분 포 현 황

계층별 업체분포

(단위 : 社)

							분양수입			군분류							소재지	
10~50억	50~100억	100~500억	500~1000억	1000~5000억	5000~1조	1조 이상	30% 미만	30~70%	70% 이상	1군	2군	3군	4군	5군	6군	7군	서울	지방
13	10	14	2	2	2	1	46	2	8	1	6	5	8	11	25	45	16	40
2717	778	417	15	4	2	1	6545	32	24	0	8	26	320	1919	4328	6243	582	6019
800	393	376	38	17	0	0	1902	14	20	0	6	62	198	472	1198	1857	290	1646
253	133	151	38	20	0	1	664	18	12	1	6	48	82	108	449	655	146	548
104	47	49	11	11	0	6	243	16	9	6	5	12	18	26	201	241	71	197
62	29	31	4	8	1	4	156	2	10	4	6	4	10	15	129	152	42	126
30	12	19	3	6	2	5	87	1	5	6	3	8	5	1	70	84	28	65
24	18	16	4	6	1	2	75	3	5	0	4	5	6	9	59	70	26	57
26	12	8	4	9	2	1	64	2	4	1	6	5	1	4	53	62	25	45
15	6	8	1	6	3	4	39	2	6	5	5	1	3	3	30	41	19	28
5	8	6	1	2	0	0	23	2	1	0	0	3	3	2	18	22	4	22
5	7	4	5	5	1	1	28	2	3	1	2	2	5	2	21	31	16	17
10	1	6	0	2	0	1	21	0	1	1	1	0	2	3	15	18	7	15
11	2	2	0	0	0	0	17	0	2	0	0	0	1	1	17	17	6	13
4	4	2	2	3	1	0	13	1	3	0	0	4	0	3	10	16	5	12
1	1	3	2	1	0	1	7	1	2	1	0	0	2	1	6	10	2	8
3	2	1	1	1	0	1	10	0	1	1	2	0	1	1	6	7	5	6
6	1	1	0	1	0	0	9	0	1	0	0	1	0	1	8	9	2	8
3	1	0	1	0	0	0	5	0	1	0	0	0	0	1	5	6	2	4
2	2	1	1	0	0	0	9	0	0	0	0	0	1	1	7	5	2	7
2	3	0	0	0	1	0	7	0	0	1	0	0	0	0	6	5	3	4
0	0	3	1	0	0	0	3	1	1	0	0	0	1	1	3	4	4	1
1	0	3	0	1	0	0	6	0	0	0	1	1	0	0	4	3	3	3
1	1	1	0	2	1	0	4	1	1	0	3	0	0	1	2	6	1	5
0	2	1	1	0	0	0	0	0	4	0	0	0	0	2	2	4	0	4
1	0	1	0	0	1	0	3	0	1	0	1	0	0	0	3	3	1	3
0	0	0	0	3	0	0	1	0	2	0	0	1	0	0	2	3	1	2
0	2	2	1	0	0	0	7	0	0	0	0	1	0	1	5	7	3	4
0	0	0	0	1	0	0	1	1	0	0	1	0	0	0	1	1	2	0
0	0	0	0	0	0	0	0	0	0	0	0	0	0	0	0	0	0	0
1	0	0	0	0	0	0	1	0	0	0	0	0	0	0	1	1	0	1
0	0	0	0	0	0	0	0	0	0	0	0	0	0	0	0	0	0	0
0	0	0	0	0	0	0	0	0	0	0	0	0	0	0	0	0	0	0
0	0	1	0	0	0	0	2	0	0	0	0	0	1	0	1	2	0	2
11	6	11	3	3	2	0	38	3	8	1	2	2	6	5	33	35	18	31
4111	1481	1138	139	114	20	29	10036	104	135	30	68	191	674	2594	6718	9665	1332	8943

3. 경영비율 계층별 27. 자기자본비율

구 분	전체	기업분류						자본금							매출액	
		소 기업	중 기업	대 기업	상장 기업	해외 면허 업체	겸업 업체	10억 미만	10~ 20억	20~ 50억	50~ 100억	100~ 500억	500~ 1000 억	1000 억이 상	5억 미만	5~ 10억
0% 미만	56	47	5	4	3	19	12	16	15	8	6	7	1	3	8	4
0 ~ 3% 미만	14	11	2	1	1	4	4	6	4	2	1	0	0	1	3	0
3 ~ 6% 미만	12	9	2	1	2	4	6	5	2	2	0	2	1	0	2	1
6 ~ 9% 미만	24	22	2	0	1	8	5	7	6	6	5	0	0	0	4	1
9 ~ 12% 미만	20	15	2	3	4	6	7	9	2	3	1	3	0	2	7	2
12 ~ 15% 미만	42	30	7	5	4	12	16	12	11	8	2	5	3	1	4	3
15 ~ 18% 미만	40	35	2	3	3	6	13	23	7	5	1	2	0	2	4	3
18 ~ 21% 미만	46	37	7	2	3	13	14	25	9	4	3	4	0	1	6	1
21 ~ 24% 미만	43	33	5	5	3	9	9	23	9	1	2	3	2	3	6	5
24 ~ 27% 미만	59	49	6	4	1	14	21	28	11	11	4	3	0	2	1	6
27 ~ 30% 미만	57	47	1	9	4	12	13	31	9	8	0	3	2	4	4	3
30 ~ 33% 미만	65	51	9	5	5	17	22	26	19	8	2	7	1	2	5	4
33 ~ 36% 미만	95	76	12	7	10	26	29	48	13	16	6	8	2	2	9	2
36 ~ 39% 미만	90	70	14	6	6	16	19	45	19	9	6	5	1	5	6	6
39 ~ 42% 미만	90	73	8	9	4	19	22	51	19	9	1	6	2	2	12	7
42 ~ 45% 미만	119	106	9	4	3	17	25	67	30	17	2	1	1	1	14	7
45 ~ 48% 미만	129	115	10	4	4	24	31	74	29	17	5	2	1	1	8	12
48 ~ 51% 미만	131	115	13	3	3	17	29	83	27	9	8	2	0	2	13	12
51 ~ 54% 미만	147	130	13	4	4	17	23	93	30	14	6	2	2	0	8	11
54 ~ 57% 미만	132	121	9	2	2	14	24	83	29	14	4	2	0	0	17	9
57 ~ 60% 미만	278	258	18	2	4	39	55	137	101	32	4	3	0	1	15	17
60 ~ 63% 미만	431	400	29	2	9	43	53	183	167	64	10	7	0	0	39	30
63 ~ 66% 미만	484	451	29	4	9	61	71	215	176	80	8	4	1	0	37	41
66 ~ 69% 미만	540	512	26	2	6	43	61	269	214	47	6	3	1	0	54	39
69 ~ 72% 미만	557	543	14	0	12	40	47	283	226	42	5	1	0	0	64	59
72 ~ 75% 미만	596	579	15	2	6	49	55	281	257	52	3	3	0	0	75	68
75 ~ 78% 미만	660	646	11	3	9	54	59	316	287	52	2	1	0	2	104	76
78 ~ 81% 미만	740	722	16	2	6	42	69	373	315	46	3	3	0	0	157	114
81 ~ 84% 미만	884	876	7	1	10	35	51	458	356	68	0	1	0	1	203	140
84 ~ 87% 미만	997	993	3	1	13	46	58	552	383	59	2	0	0	1	306	135
87 ~ 90% 미만	1102	1095	7	0	4	43	72	642	405	51	2	1	1	0	354	200
90 ~ 93% 미만	638	630	8	0	4	20	37	289	301	48	0	0	0	0	125	114
93 ~ 96% 미만	401	393	8	0	2	15	40	190	171	39	1	0	0	0	86	60
96 ~ 99% 미만	384	382	2	0	2	18	28	185	173	26	0	0	0	0	112	62
99% 이상	172	171	1	0	3	3	6	108	56	8	0	0	0	0	84	33
합 계	10275	9843	332	100	169	825	1106	5236	3888	885	111	94	22	39	1956	1287

업 체 분 포 현 황

계층별 업체분포

(단위 : 社)

							분양수입			군분류							소재지	
10~50억	50~100억	100~500억	500~1000억	1000~5000억	5000~1조	1조 이상	30% 미만	30~70%	70% 이상	1군	2군	3군	4군	5군	6군	7군	서울	지방
13	10	14	2	2	2	1	46	2	8	1	6	5	8	11	25	45	16	40
4	3	1	1	1	1	0	12	0	2	1	0	0	2	1	10	11	4	10
3	1	2	1	1	1	0	8	3	1	0	2	1	1	1	7	8	3	9
6	3	8	1	1	0	0	17	1	6	0	0	1	4	6	13	17	9	15
1	2	3	1	2	2	0	17	1	2	1	4	0	1	0	14	14	7	13
8	3	8	5	9	2	0	26	3	13	0	6	5	0	4	27	37	14	28
11	11	6	2	2	0	1	36	0	4	1	1	1	1	4	32	32	12	28
16	8	3	5	6	0	1	40	2	4	1	3	5	4	3	30	38	10	36
15	3	7	0	4	1	2	36	2	5	2	2	2	3	6	28	35	13	30
16	9	14	2	8	1	2	53	0	6	1	4	3	3	8	40	50	23	36
21	11	7	3	2	3	3	50	4	3	5	1	2	5	4	40	48	19	38
22	11	11	3	6	1	2	56	0	9	2	3	4	4	9	43	55	20	45
32	16	17	5	8	2	4	82	5	8	4	5	6	6	8	66	80	34	61
23	18	19	3	10	0	5	79	5	6	5	3	6	10	6	60	82	26	64
32	12	17	2	4	1	3	81	4	5	2	4	4	7	3	70	78	29	61
53	18	23	0	2	1	1	114	3	2	1	1	2	1	20	94	101	30	89
52	19	26	7	3	0	2	116	6	7	1	3	7	10	15	93	116	35	94
52	28	12	7	5	0	2	122	6	3	2	2	7	9	14	97	119	32	99
62	35	21	6	4	0	0	142	3	2	0	2	10	6	18	111	139	34	113
54	20	26	4	2	0	0	122	4	6	0	1	2	7	17	105	120	26	106
119	59	48	15	5	0	0	271	6	1	0	2	10	29	51	186	267	47	231
154	99	78	20	11	0	0	419	7	5	0	3	25	46	103	254	412	76	355
192	91	106	11	5	1	0	471	9	4	0	2	21	53	136	272	460	67	417
232	102	100	11	2	0	0	533	4	3	0	2	17	43	131	347	514	79	461
243	102	82	5	2	0	0	555	0	2	0	1	7	44	150	355	537	64	493
255	105	86	4	3	0	0	584	5	7	0	0	11	53	175	357	571	64	532
296	111	65	6	2	0	0	658	1	1	0	3	5	41	195	416	636	81	579
282	105	79	1	1	1	0	737	1	2	0	2	8	48	210	472	714	69	671
367	102	67	4	1	0	0	880	3	1	0	0	5	53	244	582	849	77	807
387	120	49	0	0	0	0	991	6	0	0	0	4	42	281	670	950	87	910
411	91	45	1	0	0	0	1095	3	4	0	0	3	37	262	800	1041	84	1018
291	60	47	1	0	0	0	634	2	2	0	0	2	43	192	401	606	56	582
175	57	23	0	0	0	0	399	2	0	0	0	0	29	134	238	375	35	366
163	32	15	0	0	0	0	382	1	1	0	0	0	19	125	240	355	33	351
48	4	3	0	0	0	0	172	0	0	0	0	0	2	47	123	153	17	155
4111	1481	1138	139	114	20	29	10036	104	135	30	68	191	674	2594	6718	9665	1332	8943

3. 경영비율 계층별 28. 차입금의존도

구 분	전체	기업분류						차본금							매출액	
		소 기업	중 기업	대 기업	상장 기업	해외 면허 업체	겸업 업체	10억 미만	10~ 20억	20~ 50억	50~ 100억	100~ 500억	500~ 1000 억	1000 억이 상	5억 미만	5~ 10억
2% 미만	2421	2281	119	21	34	174	239	1137	947	292	22	18	2	3	379	264
2 ~ 4% 미만	406	385	18	3	8	37	57	162	172	57	9	4	2	0	25	23
4 ~ 6% 미만	703	678	22	3	4	43	66	370	259	64	4	6	0	0	48	59
6 ~ 8% 미만	950	925	22	3	16	57	84	483	401	57	5	3	0	1	93	118
8 ~ 10% 미만	1133	1117	14	2	11	53	77	619	438	67	5	2	0	2	212	197
10 ~ 12% 미만	1137	1121	13	3	11	52	69	766	321	42	1	3	3	1	493	210
12 ~ 14% 미만	635	622	8	5	8	39	47	370	231	22	4	2	1	5	214	85
14 ~ 16% 미만	420	409	9	2	6	30	25	211	175	28	3	1	0	2	96	57
16 ~ 18% 미만	312	295	12	5	8	37	40	142	137	21	6	4	0	2	68	36
18 ~ 20% 미만	296	290	5	1	2	39	24	135	136	21	2	1	1	0	57	43
20 ~ 22% 미만	246	228	11	7	6	46	39	105	95	34	4	4	3	1	31	30
22 ~ 24% 미만	225	216	8	1	2	20	40	104	87	25	4	5	0	0	34	25
24 ~ 26% 미만	169	160	4	5	5	17	20	82	66	13	1	5	1	1	25	17
26 ~ 28% 미만	166	157	4	5	4	21	31	71	72	15	3	2	1	2	23	20
28 ~ 30% 미만	139	133	3	3	3	17	24	71	48	14	1	2	2	1	24	15
30 ~ 32% 미만	106	102	2	2	2	9	19	51	44	9	0	1	1	0	14	11
32 ~ 34% 미만	93	88	1	4	2	13	21	49	30	7	3	2	0	2	12	15
34 ~ 36% 미만	93	88	2	3	5	8	21	42	36	10	1	3	0	1	13	10
36 ~ 38% 미만	72	60	9	3	6	16	21	24	27	11	5	2	1	2	8	6
38 ~ 40% 미만	81	73	8	0	2	13	29	35	30	7	6	3	0	0	13	7
40 ~ 42% 미만	54	42	9	3	3	16	16	19	15	9	5	2	0	4	4	3
42 ~ 44% 미만	40	34	5	1	2	7	8	22	3	8	2	4	0	1	7	3
44 ~ 46% 미만	44	39	2	3	3	8	10	19	15	5	2	0	2	1	4	2
46 ~ 48% 미만	34	30	1	3	3	7	11	13	11	6	0	3	0	1	6	4
48 ~ 50% 미만	34	31	1	2	3	7	5	15	10	5	1	1	0	2	8	3
50 ~ 52% 미만	19	17	1	1	2	3	5	9	3	4	1	1	0	1	6	0
52 ~ 54% 미만	16	11	2	3	3	4	5	7	4	0	1	1	0	3	2	0
54 ~ 56% 미만	10	6	3	1	1	2	3	3	3	2	0	2	0	0	0	0
56 ~ 58% 미만	22	20	1	1	0	2	9	8	9	3	1	1	0	0	3	2
58 ~ 60% 미만	14	12	2	0	0	4	1	10	0	3	0	0	1	0	3	1
60 ~ 62% 미만	12	11	0	1	1	4	2	5	4	1	0	2	0	0	0	2
62 ~ 64% 미만	11	9	2	0	0	3	3	2	4	3	1	0	1	0	2	2
64 ~ 66% 미만	7	7	0	0	0	0	2	3	2	1	0	1	0	0	4	0
66 ~ 68% 미만	12	11	1	0	0	1	6	4	5	3	0	0	0	0	2	0
68% 이상	66	62	4	0	1	12	19	26	19	10	8	3	0	0	13	7
합 계	10275	9843	332	100	169	825	1106	5236	3888	885	111	94	22	39	1956	1287

업 체 분 포 현 황

계층별 업체분포

(단위 : 社)

							분양수입			군분류							소재지	
10~50억	50~100억	100~500억	500~1000억	1000~5000억	5000~1조	1조 이상	30% 미만	30~70%	70% 이상	1군	2군	3군	4군	5군	6군	7군	서울	지방
924	402	387	47	14	2	2	2399	7	15	1	8	72	257	644	1439	2286	328	2093
151	104	86	6	10	1	0	401	2	3	0	3	17	48	103	235	387	61	345
329	164	87	8	8	0	0	691	9	3	0	4	11	56	186	446	687	80	623
519	132	75	8	5	0	0	938	7	5	0	2	10	40	253	645	914	120	830
542	96	77	3	5	0	1	1125	4	4	1	0	7	48	314	763	1083	109	1024
318	66	39	6	2	1	2	1127	6	4	1	2	7	28	195	904	1071	106	1031
202	76	43	8	2	2	3	632	0	3	3	1	5	16	152	458	595	64	571
166	61	30	4	4	0	2	415	4	1	2	0	6	16	130	266	400	33	387
125	41	28	6	5	1	2	305	3	4	2	2	8	17	89	194	292	50	262
110	46	34	4	2	0	0	291	4	1	0	1	3	22	96	174	284	41	255
99	40	35	4	5	2	0	245	1	0	1	6	1	25	73	140	229	38	208
98	37	20	6	5	0	0	212	8	5	0	3	5	12	63	142	208	32	193
76	27	15	2	3	0	4	163	3	3	3	3	3	9	47	104	160	23	146
55	40	21	2	2	0	3	161	3	2	3	1	5	7	48	102	149	29	137
55	12	26	3	2	2	0	133	3	3	1	1	5	10	21	101	127	26	113
50	16	14	0	0	0	1	104	1	1	1	0	1	12	25	67	95	20	86
35	13	12	2	2	0	2	86	2	5	2	0	1	4	16	70	86	22	71
35	22	11	0	0	2	0	85	4	4	0	2	0	7	19	65	82	22	71
29	9	9	2	7	0	2	60	7	5	2	5	1	5	18	41	66	19	53
32	11	10	1	7	0	0	66	7	8	0	4	3	4	14	56	68	12	69
24	4	9	2	6	0	2	49	0	5	2	3	6	6	12	25	45	5	49
9	6	10	0	4	0	1	28	2	10	1	1	3	3	4	28	35	7	33
19	5	9	2	1	2	0	40	2	2	1	2	2	2	9	28	38	9	35
11	7	1	1	4	0	0	29	4	1	0	4	0	1	11	18	27	11	23
9	4	7	1	0	1	1	27	1	6	1	1	1	3	2	26	29	9	25
5	0	6	1	0	0	1	18	0	1	1	1	0	1	5	11	15	2	17
4	4	2	0	1	3	0	11	3	2	1	2	0	1	1	11	13	3	13
4	0	3	2	1	0	0	7	1	2	0	0	1	0	2	7	7	2	8
7	4	3	1	2	0	0	16	1	5	0	1	0	1	4	16	19	7	15
5	2	2	0	1	0	0	11	1	2	0	1	0	3	0	10	11	3	11
5	2	1	1	0	1	0	9	1	2	0	1	0	3	2	6	10	5	7
2	0	3	2	0	0	0	10	0	1	0	0	0	2	4	5	9	3	8
0	2	0	1	0	0	0	6	0	1	0	0	0	0	0	7	5	2	5
5	2	2	0	1	0	0	8	2	2	0	1	0	0	1	10	10	2	10
19	12	11	2	2	0	0	51	1	14	0	2	5	3	11	45	53	19	47
4111	1481	1138	139	114	20	29	10036	104	135	30	68	191	674	2594	6718	9665	1332	8943

3. 경영비율 계층별 29. 총자본회전율

구 분	전체	기업분류						자본금							매출액	
		소 기업	중 기업	대 기업	상장 기업	해외 면허 업체	겸업 업체	10억 미만	10~ 20억	20~ 50억	50~ 100억	100~ 500억	500~ 1000 억	1000 억이 상	5억 미만	5~ 10억
(N/A)	0	0	0	0	0	0	0	0	0	0	0	0	0	0	0	0
0.1회 미만	578	576	2	0	7	28	30	387	163	18	5	4	0	1	556	9
0.1 ~ 0.2회 미만	477	468	8	1	5	13	50	308	127	28	10	3	1	0	393	31
0.2 ~ 0.3회 미만	519	509	8	2	7	31	55	307	176	21	5	8	1	1	368	85
0.3 ~ 0.4회 미만	526	517	6	3	8	32	54	287	204	22	1	9	2	1	273	140
0.4 ~ 0.5회 미만	554	536	12	6	12	52	61	293	203	37	7	6	4	4	183	170
0.5 ~ 0.6회 미만	531	513	11	7	11	41	62	277	201	30	9	7	1	6	92	204
0.6 ~ 0.7회 미만	526	504	13	9	12	41	63	251	212	36	12	8	2	5	30	182
0.7 ~ 0.8회 미만	482	455	15	12	20	45	65	229	191	35	10	7	3	7	14	151
0.8 ~ 0.9회 미만	473	449	14	10	13	44	65	193	207	55	4	6	2	6	7	118
0.9 ~ 1.0회 미만	424	397	21	6	11	40	50	173	198	38	6	5	1	3	7	71
1.0 ~ 1.1회 미만	407	384	17	6	13	29	39	183	160	49	5	6	2	2	5	53
1.1 ~ 1.2회 미만	357	345	8	4	5	30	51	149	164	39	3	2	0	0	1	24
1.2 ~ 1.3회 미만	347	337	6	4	7	28	44	147	166	30	2	1	1	0	1	14
1.3 ~ 1.4회 미만	333	313	17	3	5	35	39	135	145	41	8	3	0	1	3	12
1.4 ~ 1.5회 미만	302	281	19	2	3	33	39	118	123	51	5	4	1	0	7	10
1.5 ~ 1.6회 미만	272	254	14	4	2	22	29	107	123	36	3	1	1	1	0	4
1.6 ~ 1.7회 미만	250	238	12	0	0	21	20	102	115	31	2	0	0	0	3	4
1.7 ~ 1.8회 미만	253	240	11	2	2	26	27	98	123	29	1	2	0	0	1	1
1.8 ~ 1.9회 미만	195	185	9	1	0	18	26	91	78	23	2	1	0	0	0	1
1.9 ~ 2.0회 미만	200	185	11	4	2	19	30	83	86	26	2	2	0	1	1	1
2.0 ~ 2.1회 미만	202	190	11	1	3	19	18	92	88	21	0	1	0	0	0	0
2.1 ~ 2.2회 미만	168	152	14	2	0	21	20	64	70	30	1	3	0	0	3	0
2.2 ~ 2.3회 미만	161	155	5	1	1	8	21	78	64	17	1	1	0	0	1	0
2.3 ~ 2.4회 미만	141	129	12	0	0	15	17	67	53	19	1	1	0	0	2	0
2.4 ~ 2.5회 미만	116	110	5	1	2	12	11	70	34	11	0	1	0	0	0	0
2.5 ~ 2.6회 미만	109	102	7	0	1	12	13	50	43	15	1	0	0	0	0	0
2.6 ~ 2.7회 미만	126	118	5	3	0	10	12	55	57	12	2	0	0	0	1	0
2.7 ~ 2.8회 미만	94	91	3	0	0	9	8	56	29	9	0	0	0	0	0	0
2.8 ~ 2.9회 미만	79	78	0	1	1	6	12	52	21	5	0	1	0	0	0	0
2.9 ~ 3.0회 미만	101	92	7	2	0	9	12	58	30	12	1	0	0	0	1	0
3.0 ~ 3.1회 미만	71	71	0	0	1	4	5	42	25	4	0	0	0	0	1	1
3.1 ~ 3.2회 미만	69	69	0	0	0	1	5	40	20	9	0	0	0	0	1	0
3.2 ~ 3.3회 미만	72	68	3	1	0	1	0	49	18	5	0	0	0	0	0	0
3.3회 이상	760	732	26	2	15	70	53	545	171	41	2	1	0	0	1	1
합 계	10275	9843	332	100	169	825	1106	5236	3888	885	111	94	22	39	1956	1287

업 체 분 포 현 황

계층별 업체분포

(단위 : 社)

							분양수입			군분류							소재지	
10~50억	50~100억	100~500억	500~1000억	1000~5000억	5000~1조	1조 이상	30% 미만	30~70%	70% 이상	1군	2군	3군	4군	5군	6군	7군	서울	지방
0	0	0	0	0	0	0	0	0	0	0	0	0	0	0	0	0	0	0
5	6	2	0	0	0	0	567	6	5	0	1	2	4	78	493	329	76	502
37	4	9	1	1	0	1	462	5	10	0	2	6	2	81	386	443	64	413
43	5	8	6	4	0	0	495	6	18	0	4	6	6	102	401	487	50	469
84	6	13	4	5	1	0	513	4	9	0	5	6	9	128	378	502	50	476
160	10	14	3	11	2	1	531	10	13	2	8	8	12	139	385	532	62	492
186	16	14	4	9	3	3	515	5	11	4	6	11	14	146	350	508	64	467
246	25	26	4	8	1	4	512	6	8	5	8	6	30	139	338	505	60	466
247	29	19	4	9	3	6	471	4	7	7	6	6	27	137	299	461	54	428
269	35	23	8	7	2	4	465	3	5	4	5	12	29	145	278	452	60	413
257	48	24	6	7	1	3	410	5	9	3	3	10	32	146	230	406	49	375
254	53	26	7	7	0	2	403	1	3	2	5	9	36	117	238	390	38	369
248	49	26	4	3	2	0	349	5	3	0	3	9	25	119	201	346	38	319
242	56	28	2	2	1	1	339	5	3	0	2	4	26	126	189	339	34	313
218	49	35	7	8	0	1	322	3	8	1	2	14	24	106	186	322	49	284
168	63	47	1	6	0	0	295	6	1	0	1	9	37	85	170	286	36	266
154	67	33	10	3	0	1	271	1	0	1	2	11	20	97	141	262	38	234
143	57	40	3	0	0	0	243	2	5	0	0	6	30	73	141	241	30	220
121	80	41	8	1	0	0	249	3	1	0	0	7	30	89	127	242	25	228
104	59	25	4	1	1	0	192	2	1	0	2	4	16	49	124	191	31	164
93	49	46	5	2	2	1	196	3	1	1	2	2	35	53	107	196	25	175
94	61	40	5	2	0	0	200	1	1	0	0	6	21	56	119	199	27	175
66	44	47	3	5	0	0	166	2	0	0	0	9	30	44	85	161	20	148
71	47	39	2	0	0	1	158	1	2	0	1	2	18	45	95	156	28	133
57	39	33	8	2	0	0	138	3	0	0	0	7	20	29	85	137	20	121
57	34	21	4	0	0	0	113	2	1	0	0	2	10	25	79	114	14	102
47	23	36	3	0	0	0	107	0	2	0	0	3	15	27	64	108	19	90
45	39	38	1	2	0	0	125	1	0	0	0	3	16	35	72	122	21	105
41	27	24	1	1	0	0	93	1	0	0	0	0	12	17	65	94	23	71
40	21	17	0	0	1	0	79	0	0	0	0	0	4	14	61	78	14	65
44	29	24	2	1	0	0	100	1	0	0	0	3	10	17	71	96	17	84
28	19	22	0	0	0	0	70	1	0	0	0	0	7	10	54	70	12	59
23	22	23	0	0	0	0	68	0	1	0	0	0	9	13	47	67	13	56
30	22	18	1	1	0	0	70	1	1	0	0	1	5	11	55	71	11	61
189	288	257	18	6	0	0	749	5	6	0	0	7	53	96	604	752	160	600
4111	1481	1138	139	114	20	29	10036	104	135	30	68	191	674	2594	6718	9665	1332	8943

3. 경영비율 계층별 30. 자기자본회전율

구 분	전체	기업분류						자본금							매출액	
		소 기업	중 기업	대 기업	상장 기업	해외 면허 업체	겸업 업체	10억 미만	10~ 20억	20~ 50억	50~ 100억	100~ 500억	500~ 1000 억	1000 억이 상	5억 미만	5~ 10억
(N/A)	56	47	5	4	3	19	12	16	15	8	6	7	1	3	8	4
0.5회 미만	2014	2003	9	2	23	76	135	1270	647	75	9	9	2	2	1617	245
0.5 ~ 1.0회 미만	1868	1844	21	3	17	102	174	925	800	115	19	8	0	1	283	713
1.0 ~ 1.5회 미만	1501	1454	37	10	28	99	184	640	674	148	18	13	3	5	15	261
1.5 ~ 2.0회 미만	1126	1058	53	15	28	112	140	448	508	131	15	11	7	6	9	53
2.0 ~ 2.5회 미만	865	803	48	14	14	82	98	337	381	109	18	12	1	7	6	2
2.5 ~ 3.0회 미만	625	584	37	4	9	78	82	274	255	81	8	6	0	1	3	3
3.0 ~ 3.5회 미만	510	472	26	12	8	61	70	260	177	61	0	6	1	5	1	1
3.5 ~ 4.0회 미만	368	345	18	5	7	33	45	190	130	38	5	2	1	2	2	1
4.0 ~ 4.5회 미만	260	243	14	3	4	27	33	138	87	29	2	0	3	1	1	1
4.5 ~ 5.0회 미만	196	185	6	5	4	18	29	129	38	21	3	4	0	1	4	0
5.0 ~ 5.5회 미만	183	170	9	4	3	19	18	119	43	17	0	2	1	1	2	0
5.5 ~ 6.0회 미만	142	129	10	3	3	19	18	90	37	10	3	2	0	0	0	1
6.0 ~ 6.5회 미만	113	105	5	3	4	14	10	92	11	5	1	2	0	2	2	0
6.5 ~ 7.0회 미만	82	74	4	4	7	10	12	52	18	8	0	2	1	1	2	0
7.0 ~ 7.5회 미만	57	53	3	1	2	5	6	36	17	2	1	1	0	0	0	0
7.5 ~ 8.0회 미만	52	48	3	1	0	8	4	35	12	4	0	1	0	0	1	0
8.0 ~ 8.5회 미만	43	36	6	1	0	7	3	30	10	2	0	1	0	0	0	0
8.5 ~ 9.0회 미만	35	32	1	2	1	2	9	29	2	1	0	3	0	0	0	0
9.0 ~ 9.5회 미만	30	28	2	0	0	5	3	22	6	2	0	0	0	0	0	0
9.5 ~ 10.0회 미만	31	27	4	0	0	5	3	24	4	3	0	0	0	0	0	0
10.0 ~ 10.5회 미만	13	9	4	0	1	4	3	8	4	1	0	0	0	0	0	0
10.5 ~ 11.0회 미만	14	11	2	1	0	4	2	9	0	3	1	1	0	0	0	0
11.0 ~ 11.5회 미만	11	10	1	0	0	0	2	9	1	1	0	0	0	0	0	0
11.5 ~ 12.0회 미만	8	7	1	0	1	1	1	6	1	0	0	0	1	0	0	0
12.0 ~ 12.5회 미만	9	9	0	0	0	0	0	9	0	0	0	0	0	0	0	0
12.5 ~ 13.0회 미만	13	13	0	0	0	1	1	10	1	2	0	0	0	0	0	0
13.0 ~ 13.5회 미만	3	3	0	0	0	0	0	3	0	0	0	0	0	0	0	0
13.5 ~ 14.0회 미만	8	7	1	0	0	2	1	5	1	2	0	0	0	0	0	0
14.0 ~ 14.5회 미만	3	3	0	0	0	1	1	1	2	0	0	0	0	0	0	0
14.5 ~ 15.0회 미만	5	5	0	0	0	1	0	3	1	1	0	0	0	0	0	0
15.0 ~ 15.5회 미만	3	3	0	0	0	1	0	1	1	0	1	0	0	0	0	0
15.5 ~ 16.0회 미만	4	4	0	0	0	0	0	3	1	0	0	0	0	0	0	0
16.0 ~ 16.5회 미만	3	3	0	0	0	1	0	2	0	1	0	0	0	0	0	0
16.5회 이상	21	16	2	3	2	8	7	11	3	4	1	1	0	1	0	2
합 계	10275	9843	332	100	169	825	1106	5236	3888	885	111	94	22	39	1956	1287

업 체 분 포 현 황

계층별 업체분포

(단위 : 社)

							분양수입			군분류							소재지	
10~50억	50~100억	100~500억	500~1000억	1000~5000억	5000~1조	1조 이상	30% 미만	30~70%	70% 이상	1군	2군	3군	4군	5군	6군	7군	서울	지방
13	10	14	2	2	2	1	46	2	8	1	6	5	8	11	25	45	16	40
126	9	10	4	2	0	1	1989	12	13	0	4	9	14	376	1611	1708	201	1813
770	54	35	6	6	1	0	1839	10	19	0	5	13	64	570	1216	1800	176	1692
963	151	79	14	16	0	2	1470	13	18	2	7	26	111	501	854	1451	149	1352
706	207	110	14	21	1	5	1103	11	12	6	14	27	95	368	616	1077	132	994
482	198	137	18	11	3	8	831	19	15	9	5	30	101	260	460	830	91	774
289	177	128	16	6	0	3	611	5	9	3	2	24	75	182	339	602	92	533
237	131	113	13	7	3	4	498	9	3	3	9	16	58	96	328	503	86	424
151	103	97	5	8	0	1	361	5	2	1	2	12	39	71	243	352	69	299
106	65	77	7	1	2	0	254	1	5	0	1	8	30	50	171	249	60	200
83	54	42	4	7	2	0	189	3	4	0	3	4	16	25	148	189	45	151
63	57	54	2	4	0	1	175	3	5	1	2	5	15	19	141	178	39	144
42	46	40	9	3	1	0	137	2	3	0	2	3	10	18	109	140	33	109
34	46	24	3	2	0	2	108	2	3	2	0	4	6	5	96	110	24	89
20	27	28	2	0	3	0	81	1	0	1	1	0	6	6	68	78	21	61
9	25	22	1	0	0	0	54	1	2	0	0	0	6	5	46	54	15	42
5	21	22	1	2	0	0	49	1	2	0	0	1	5	7	39	50	15	37
4	21	13	4	1	0	0	43	0	0	0	1	1	3	4	34	42	8	35
0	21	10	1	2	0	1	31	2	2	0	2	0	1	1	31	34	9	26
2	12	14	2	0	0	0	29	0	1	0	0	0	0	5	25	29	7	23
2	13	12	2	2	0	0	30	0	1	0	0	1	2	1	27	29	8	23
0	6	3	2	2	0	0	13	0	0	0	0	1	1	1	10	13	4	9
0	5	5	1	3	0	0	13	1	0	0	0	1	2	1	10	14	2	12
1	4	4	2	0	0	0	11	0	0	0	0	0	1	0	10	11	4	7
0	2	5	0	1	0	0	6	0	2	0	1	0	0	1	6	8	3	5
0	2	7	0	0	0	0	9	0	0	0	0	0	0	0	9	9	4	5
0	6	7	0	0	0	0	13	0	0	0	0	0	0	3	10	12	3	10
0	1	2	0	0	0	0	3	0	0	0	0	0	0	0	3	3	2	1
0	0	5	1	2	0	0	7	0	1	0	0	0	1	2	5	8	3	5
0	0	3	0	0	0	0	2	1	0	0	0	0	0	0	3	3	1	2
0	0	4	0	1	0	0	4	0	1	0	0	0	1	1	3	5	2	3
0	1	1	0	1	0	0	2	0	1	0	0	0	0	1	2	3	1	2
0	1	3	0	0	0	0	4	0	0	0	0	0	0	1	3	4	2	2
0	1	2	0	0	0	0	3	0	0	0	0	0	1	0	2	3	1	2
3	4	6	3	1	2	0	18	0	3	1	1	0	2	2	15	19	4	17
4111	1481	1138	139	114	20	29	10036	104	135	30	68	191	674	2594	6718	9665	1332	8943

3. 경영비율 계층별 31. 자본금회전율

구 분	전체	기업분류						자본금							매출액	
		소 기업	중 기업	대 기업	상장 기업	해외 면허 업체	겸업 업체	10억 미만	10~ 20억	20~ 50억	50~ 100억	100~ 500억	500~ 1000 억	1000 억이 상	5억 미만	5~ 10억
1회 미만	2880	2871	8	1	27	113	192	1853	907	97	9	8	2	4	1897	698
1 ~ 2회 미만	1727	1709	15	3	20	95	136	860	746	96	7	11	4	3	16	575
2 ~ 3회 미만	1152	1134	18	0	13	57	107	514	540	82	5	6	5	0	6	7
3 ~ 4회 미만	842	823	12	7	13	60	105	360	407	56	7	5	0	7	7	0
4 ~ 5회 미만	656	639	15	2	8	49	80	275	292	78	5	4	2	0	2	4
5 ~ 6회 미만	549	539	10	0	2	48	56	227	235	76	9	2	0	0	4	2
6 ~ 7회 미만	390	381	6	3	7	45	50	180	152	48	6	1	1	2	2	1
7 ~ 8회 미만	303	294	6	3	10	23	36	161	98	39	2	0	2	1	0	0
8 ~ 9회 미만	242	226	14	2	3	25	26	129	72	35	2	3	0	1	1	0
9 ~ 10회 미만	211	193	15	3	6	29	31	102	63	35	3	6	0	2	2	0
10 ~ 11회 미만	180	167	11	2	4	23	24	94	61	20	2	2	0	1	1	0
11 ~ 12회 미만	156	140	12	4	5	27	23	75	52	20	3	2	1	3	1	0
12 ~ 13회 미만	120	105	12	3	3	16	30	46	43	23	4	3	0	1	1	0
13 ~ 14회 미만	86	76	8	2	1	11	15	40	26	16	3	1	0	0	0	0
14 ~ 15회 미만	86	69	16	1	4	21	23	45	15	18	2	5	1	0	1	0
15 ~ 16회 미만	63	55	6	2	1	11	8	34	13	12	1	3	0	0	0	0
16 ~ 17회 미만	64	54	7	3	2	10	13	32	14	14	2	0	1	1	4	0
17 ~ 18회 미만	64	50	10	4	3	14	8	28	17	12	3	3	1	0	0	0
18 ~ 19회 미만	52	39	8	5	3	13	11	25	15	6	2	1	1	2	1	0
19 ~ 20회 미만	48	34	8	6	4	14	6	16	13	10	3	2	0	4	1	0
20 ~ 21회 미만	33	22	10	1	0	6	4	14	8	7	2	2	0	0	0	0
21 ~ 22회 미만	33	24	9	0	0	7	6	12	9	12	0	0	0	0	1	0
22 ~ 23회 미만	24	17	6	1	2	6	4	11	8	2	2	1	0	0	0	0
23 ~ 24회 미만	23	17	5	1	1	6	7	10	6	3	3	1	0	0	1	0
24 ~ 25회 미만	18	14	2	2	0	2	5	8	6	1	2	1	0	0	0	0
25 ~ 26회 미만	20	14	3	3	1	8	4	8	5	5	1	1	0	0	1	0
26 ~ 27회 미만	15	11	4	0	0	2	1	6	3	5	1	0	0	0	0	0
27 ~ 28회 미만	16	9	6	1	1	4	4	5	5	4	1	1	0	0	0	0
28 ~ 29회 미만	16	8	4	4	2	6	6	4	2	5	2	3	0	0	3	0
29 ~ 30회 미만	18	14	3	1	1	6	3	7	6	3	0	1	1	0	0	0
30 ~ 31회 미만	9	6	2	1	0	2	3	3	4	1	1	0	0	0	0	0
31 ~ 32회 미만	15	9	5	1	0	3	6	5	7	3	0	0	0	0	1	0
32 ~ 33회 미만	17	9	4	4	3	7	8	5	2	5	3	0	0	2	0	0
33 ~ 34회 미만	15	9	1	5	2	7	6	5	4	1	2	1	0	2	0	0
34회 이상	132	62	51	19	17	49	59	37	32	35	11	14	0	3	2	0
합 계	10275	9843	332	100	169	825	1106	5236	3888	885	111	94	22	39	1956	1287

업 체 분 포 현 황

계층별 업체분포

(단위 : 社)

							분양수입			군분류							소재지	
10~50억	50~100억	100~500억	500~1000억	1000~5000억	5000~1조	1조 이상	30% 미만	30~70%	70% 이상	1군	2군	3군	4군	5군	6군	7군	서울	지방
272	6	4	1	2	0	0	2861	10	9	0	4	2	5	538	2331	2552	281	2599
1100	16	11	6	2	1	0	1707	9	11	0	3	11	22	564	1127	1673	181	1546
1048	74	9	3	5	0	0	1132	10	10	0	4	7	32	418	691	1118	136	1016
655	153	18	1	1	3	4	824	7	11	5	4	3	36	307	487	819	95	747
316	282	49	0	3	0	0	638	13	5	0	4	2	64	234	352	635	81	575
221	223	98	0	1	0	0	535	7	7	0	0	7	68	176	298	533	84	465
170	137	75	2	2	1	0	379	3	8	0	2	8	57	102	221	379	54	336
135	92	73	1	1	1	0	292	5	6	0	2	6	46	63	186	296	50	253
108	46	82	1	3	0	1	227	10	5	1	1	9	42	39	150	235	40	202
67	37	95	3	5	1	1	201	4	6	2	1	8	48	34	118	202	39	172
1	94	79	2	2	1	0	170	3	7	0	1	6	31	22	120	175	27	153
1	75	68	5	2	1	3	153	1	2	4	3	6	29	18	96	149	31	125
1	43	69	3	2	0	1	117	3	0	1	2	9	35	14	59	113	21	99
3	37	41	4	1	0	0	84	1	1	0	0	8	16	7	55	78	18	68
2	41	31	5	5	1	0	81	1	4	0	2	10	19	3	52	81	15	71
0	31	23	6	3	0	0	60	2	1	0	1	6	13	5	38	62	14	49
1	31	22	3	2	0	1	61	1	2	1	0	5	12	8	38	57	10	54
0	26	24	10	2	1	1	58	5	1	2	2	10	16	3	31	63	8	56
1	21	24	1	1	1	2	49	0	3	2	1	2	10	6	31	47	16	36
1	12	21	5	5	0	3	47	0	1	3	4	7	12	4	18	45	11	37
0	1	23	6	3	0	0	32	1	0	0	2	6	2	5	18	32	6	27
0	0	25	7	0	0	0	32	0	1	0	0	8	5	2	18	30	4	29
0	1	18	1	3	1	0	24	0	0	0	0	3	4	2	15	23	7	17
0	0	17	4	1	0	0	23	0	0	0	1	3	4	2	13	20	3	20
0	0	16	0	2	0	0	16	0	2	0	0	2	4	2	10	15	3	15
0	0	14	3	1	1	0	19	1	0	0	2	3	2	3	10	18	4	16
0	0	9	4	2	0	0	13	0	2	0	1	3	2	1	8	15	2	13
0	0	10	3	2	1	0	16	0	0	0	1	2	3	0	10	16	8	8
2	0	5	1	3	1	1	14	1	1	1	3	0	3	1	8	11	6	10
0	1	12	3	1	0	1	15	2	1	0	2	0	6	1	9	16	9	9
0	0	6	3	0	0	0	9	0	0	0	0	1	3	0	5	8	2	7
1	1	11	1	0	0	0	14	0	1	0	0	1	6	1	7	11	4	11
1	0	8	3	3	0	2	13	0	4	2	0	4	0	2	9	15	9	8
0	0	8	2	3	0	2	14	0	1	2	1	2	3	0	7	14	4	11
4	0	40	36	40	4	6	106	4	22	4	14	21	14	7	72	109	49	83
4111	1481	1138	139	114	20	29	10036	104	135	30	68	191	674	2594	6718	9665	1332	8943

3. 경영비율 계층별

32. 비유동자산회전율

구 분	전체	기업분류						자본금							매출액	
		소 기업	중 기업	대 기업	상장 기업	해외 면허 업체	겸업 업체	10억 미만	10~ 20억	20~ 50억	50~ 100억	100~ 500억	500~ 1000 억	1000 억이 상	5억 미만	5~ 10억
(N/A)	4	4	0	0	0	0	0	4	0	0	0	0	0	0	2	2
2회 미만	2951	2856	62	33	72	201	349	1700	967	169	41	43	13	18	1715	497
2 ~ 4회 미만	1999	1903	63	33	44	183	253	902	858	176	18	22	7	16	200	529
4 ~ 6회 미만	1252	1198	40	14	16	103	148	542	556	123	17	11	1	2	16	201
6 ~ 8회 미만	926	876	46	4	8	79	98	396	395	120	9	4	1	1	4	35
8 ~ 10회 미만	658	633	18	7	6	47	60	275	295	80	4	3	0	1	2	5
10 ~ 12회 미만	441	414	21	6	5	45	39	221	156	52	6	5	0	1	2	1
12 ~ 14회 미만	401	379	21	1	4	32	40	184	170	42	4	1	0	0	3	6
14 ~ 16회 미만	281	262	19	0	2	21	26	135	106	36	2	2	0	0	3	1
16 ~ 18회 미만	216	207	8	1	3	25	17	120	75	19	1	1	0	0	1	1
18 ~ 20회 미만	160	153	7	0	0	11	11	97	47	12	3	1	0	0	2	1
20 ~ 22회 미만	154	147	7	0	2	12	10	91	50	11	2	0	0	0	0	0
22 ~ 24회 미만	127	119	8	0	1	9	13	85	28	12	2	0	0	0	1	1
24 ~ 26회 미만	83	80	3	0	2	8	7	57	22	4	0	0	0	0	2	1
26 ~ 28회 미만	79	76	3	0	0	10	3	51	24	4	0	0	0	0	0	0
28 ~ 30회 미만	78	74	4	0	1	6	5	41	31	6	0	0	0	0	0	0
30 ~ 32회 미만	51	50	1	0	0	2	4	38	11	1	0	1	0	0	0	1
32 ~ 34회 미만	33	33	0	0	1	3	1	25	8	0	0	0	0	0	0	0
34 ~ 36회 미만	41	41	0	0	1	5	2	34	6	1	0	0	0	0	0	0
36 ~ 38회 미만	32	32	0	0	0	2	5	20	9	3	0	0	0	0	0	0
38 ~ 40회 미만	22	22	0	0	0	3	2	16	3	2	1	0	0	0	0	0
40 ~ 42회 미만	19	19	0	0	0	1	0	15	4	0	0	0	0	0	0	0
42 ~ 44회 미만	22	21	1	0	0	1	2	14	6	2	0	0	0	0	0	0
44 ~ 46회 미만	20	20	0	0	0	3	1	16	4	0	0	0	0	0	0	1
46 ~ 48회 미만	19	19	0	0	0	0	0	15	3	1	0	0	0	0	0	0
48 ~ 50회 미만	21	21	0	0	0	2	1	12	7	2	0	0	0	0	0	0
50 ~ 52회 미만	12	12	0	0	1	1	0	8	4	0	0	0	0	0	0	0
52 ~ 54회 미만	12	12	0	0	0	1	0	10	1	1	0	0	0	0	0	0
54 ~ 56회 미만	8	8	0	0	0	0	0	6	2	0	0	0	0	0	0	1
56 ~ 58회 미만	6	6	0	0	0	0	0	3	3	0	0	0	0	0	0	0
58 ~ 60회 미만	10	10	0	0	0	2	0	8	2	0	0	0	0	0	0	0
60 ~ 62회 미만	8	8	0	0	0	2	1	3	4	0	1	0	0	0	1	0
62 ~ 64회 미만	9	9	0	0	0	1	0	6	3	0	0	0	0	0	0	1
64 ~ 66회 미만	4	4	0	0	0	0	0	4	0	0	0	0	0	0	0	0
66회 이상	116	115	0	1	0	4	8	82	28	6	0	0	0	0	2	2
합 계	10275	9843	332	100	169	825	1106	5236	3888	885	111	94	22	39	1956	1287

업 체 분 포 현 황
계층별 업체분포

(단위 : 社)

							분양수입			군분류							소재지	
10~50억	50~100억	100~500억	500~1000억	1000~5000억	5000~1조	1조 이상	30% 미만	30~70%	70% 이상	1군	2군	3군	4군	5군	6군	7군	서울	지방
0	0	0	0	0	0	0	4	0	0	0	0	0	0	0	4	2	0	4
539	62	72	20	30	6	10	2895	24	32	11	26	39	56	615	2204	2551	359	2592
945	170	92	19	25	7	12	1970	17	12	14	17	32	92	639	1205	1904	188	1811
710	171	113	14	20	3	4	1234	7	11	3	12	25	104	392	716	1209	140	1112
555	174	133	16	8	0	1	903	10	13	1	4	28	100	273	520	909	111	815
372	150	116	6	4	1	2	641	8	9	1	3	12	80	196	366	646	90	568
239	108	69	14	6	2	0	428	8	5	0	2	13	50	104	272	430	63	378
189	106	85	9	3	0	0	387	4	10	0	1	12	47	106	235	395	69	332
120	73	73	7	4	0	0	274	2	5	0	0	10	32	66	173	276	54	227
96	72	38	5	3	0	0	207	4	5	0	0	4	26	36	150	212	41	175
81	35	32	5	3	1	0	152	2	6	0	2	1	15	26	116	158	27	133
56	40	51	5	2	0	0	148	3	3	0	1	4	18	26	105	153	21	133
55	36	31	2	1	0	0	122	2	3	0	0	3	11	17	96	123	24	103
28	32	17	3	0	0	0	76	5	2	0	0	1	6	14	62	82	15	68
21	32	23	2	1	0	0	78	1	0	0	0	2	6	15	56	78	11	68
16	31	27	3	1	0	0	76	1	1	0	0	4	7	12	55	77	17	61
11	27	12	0	0	0	0	50	0	1	0	0	0	1	7	43	50	16	35
7	17	9	0	0	0	0	33	0	0	0	0	0	2	5	26	33	8	25
7	25	9	0	0	0	0	41	0	0	0	0	0	1	3	37	41	10	31
2	22	8	0	0	0	0	30	2	0	0	0	0	2	4	26	32	4	28
3	9	10	0	0	0	0	21	0	1	0	0	0	2	4	16	22	2	20
3	12	4	0	0	0	0	16	1	2	0	0	0	1	1	17	18	1	18
2	13	5	1	1	0	0	19	1	2	0	0	1	2	3	16	22	2	20
0	11	8	0	0	0	0	19	0	1	0	0	0	2	1	17	20	3	17
3	8	8	0	0	0	0	18	0	1	0	0	0	0	2	17	18	5	14
2	7	10	2	0	0	0	21	0	0	0	0	0	3	2	16	20	7	14
3	6	3	0	0	0	0	12	0	0	0	0	0	0	3	9	12	2	10
2	3	7	0	0	0	0	11	1	0	0	0	0	1	1	10	12	3	9
0	5	2	0	0	0	0	8	0	0	0	0	0	0	1	7	8	3	5
1	2	3	0	0	0	0	6	0	0	0	0	0	1	0	5	6	1	5
2	0	8	0	0	0	0	9	0	1	0	0	0	1	0	9	10	4	6
1	1	4	1	0	0	0	7	0	1	0	0	0	2	2	4	8	0	8
0	2	6	0	0	0	0	8	0	1	0	0	0	1	1	7	9	3	6
0	1	3	0	0	0	0	3	0	1	0	0	0	0	0	4	4	1	3
40	18	47	5	2	0	0	109	1	6	0	0	0	2	17	97	115	27	89
4111	1481	1138	139	114	20	29	10036	104	135	30	68	191	674	2594	6718	9665	1332	8943

3. 경영비율 계층별 33. 재고자산회전율

구 분	전체	기업분류							자본금							매출액	
		소 기업	중 기업	대 기업	상장 기업	해외 면허 업체	겸업 업체	10억 미만	10~ 20억	20~ 50억	50~ 100억	100~ 500억	500~ 1000 억	1000 억이 상	5억 미만	5~ 10억	
(N/A)	4942	4838	90	14	43	276	403	2837	1759	317	20	7	0	2	1196	668	
2회 미만	831	809	19	3	10	69	129	428	294	66	24	14	4	1	360	131	
2 ~ 4회 미만	539	515	22	2	12	60	76	272	203	38	13	12	0	1	109	95	
4 ~ 6회 미만	417	398	12	7	14	43	59	182	175	42	3	6	4	5	54	61	
6 ~ 8회 미만	324	308	10	6	7	24	50	136	145	32	4	1	2	4	38	49	
8 ~ 10회 미만	228	216	7	5	5	28	29	102	98	21	1	3	0	3	25	43	
10 ~ 12회 미만	203	195	6	2	6	23	22	99	81	18	1	2	0	2	20	23	
12 ~ 14회 미만	184	174	5	5	8	21	26	80	78	15	4	6	0	1	14	17	
14 ~ 16회 미만	136	127	9	0	4	14	17	64	57	9	3	2	1	0	8	14	
16 ~ 18회 미만	153	142	7	4	6	19	14	59	70	16	1	4	3	0	10	9	
18 ~ 20회 미만	115	109	3	3	4	13	13	56	49	6	0	1	1	2	8	11	
20 ~ 22회 미만	106	99	7	0	1	10	10	52	37	16	0	1	0	0	10	14	
22 ~ 24회 미만	94	91	3	0	3	5	8	47	41	5	0	1	0	0	7	16	
24 ~ 26회 미만	66	63	1	2	3	4	6	31	25	6	0	1	1	2	2	4	
26 ~ 28회 미만	82	75	6	1	0	3	8	31	43	4	2	2	0	0	7	5	
28 ~ 30회 미만	66	61	2	3	3	5	5	31	25	7	0	1	0	2	4	5	
30 ~ 32회 미만	59	55	1	3	0	6	10	26	24	5	1	1	1	1	1	5	
32 ~ 34회 미만	67	63	2	2	3	8	8	29	22	13	1	0	0	2	5	4	
34 ~ 36회 미만	50	47	2	1	1	6	7	22	23	4	0	0	0	1	4	1	
36 ~ 38회 미만	55	47	8	0	2	10	6	27	19	5	2	2	0	0	6	5	
38 ~ 40회 미만	38	36	2	0	2	3	4	13	20	4	0	0	1	0	2	3	
40 ~ 42회 미만	31	29	0	2	2	6	5	13	14	2	0	1	0	1	1	1	
42 ~ 44회 미만	42	38	3	1	2	5	6	18	16	5	2	0	0	1	2	6	
44 ~ 46회 미만	41	38	0	3	1	7	6	19	14	5	0	3	0	0	3	3	
46 ~ 48회 미만	27	24	3	0	1	2	5	13	10	2	0	1	1	0	2	2	
48 ~ 50회 미만	22	22	0	0	0	0	1	12	9	0	1	0	0	0	0	4	
50 ~ 52회 미만	26	26	0	0	0	3	2	13	10	3	0	0	0	0	1	0	
52 ~ 54회 미만	35	32	3	0	0	5	4	12	18	4	1	0	0	0	1	1	
54 ~ 56회 미만	20	18	1	1	0	3	1	11	7	1	0	0	0	1	0	2	
56 ~ 58회 미만	29	28	0	1	1	2	5	17	11	0	0	0	1	0	3	1	
58 ~ 60회 미만	25	24	1	0	0	2	5	13	8	4	0	0	0	0	2	3	
60 ~ 62회 미만	19	18	0	1	1	4	3	9	7	2	0	0	0	1	2	0	
62 ~ 64회 미만	18	16	2	0	0	3	1	7	6	5	0	0	0	0	1	0	
64 ~ 66회 미만	23	22	1	0	0	1	7	8	10	5	0	0	0	0	0	2	
66회 이상	1162	1040	94	28	24	132	145	447	460	198	27	22	2	6	48	79	
합 계	10275	9843	332	100	169	825	1106	5236	3888	885	111	94	22	39	1956	1287	

업 체 분 포 현 황

계층별 업체분포

(단위 : 社)

							분양수입			군분류							소재지	
10~50억	50~100억	100~500억	500~1000억	1000~5000억	5000~1조	1조 이상	30% 미만	30~70%	70% 이상	1군	2군	3군	4군	5군	6군	7군	서울	지방
1947	658	429	33	9	1	1	4931	5	6	1	1	47	274	1170	3449	4647	532	4410
216	40	52	13	17	0	2	712	41	78	1	11	18	24	147	630	699	157	674
227	53	29	9	16	1	0	489	19	31	0	10	12	22	141	354	522	76	463
194	52	39	2	10	1	4	396	12	9	4	8	8	23	125	249	402	57	360
148	44	33	5	3	2	2	313	7	4	3	4	3	20	104	190	303	49	275
92	34	24	2	5	1	2	226	2	0	2	3	4	19	62	138	218	30	198
90	37	29	1	1	1	1	200	3	0	1	0	2	13	57	130	195	32	171
93	30	21	3	3	1	2	184	0	0	2	3	3	13	54	109	176	31	153
57	34	19	3	1	0	0	135	0	1	0	0	4	12	36	84	131	19	117
64	39	22	2	5	0	2	151	2	0	2	2	7	16	42	84	148	14	139
61	17	14	1	0	1	2	114	1	0	2	2	0	7	29	75	110	18	97
45	20	14	2	1	0	0	106	0	0	0	1	2	10	30	63	103	18	88
38	23	9	1	0	0	0	92	1	1	0	0	0	3	25	66	90	11	83
34	17	6	0	2	0	1	66	0	0	1	0	1	3	22	39	62	13	53
40	20	6	2	2	0	0	80	2	0	0	0	2	4	32	44	77	12	70
35	11	7	1	1	0	2	66	0	0	2	0	0	5	15	44	65	9	57
24	17	9	1	1	1	0	56	2	1	0	2	2	2	22	31	57	8	51
27	12	14	1	2	1	1	66	0	1	2	0	1	6	19	39	66	5	62
29	11	3	1	0	1	0	49	1	0	0	1	1	1	17	30	48	7	43
19	11	10	1	3	0	0	54	1	0	0	1	5	3	11	35	53	12	43
16	12	5	0	0	0	0	38	0	0	0	0	1	2	12	23	36	6	32
19	6	2	1	0	0	1	30	0	1	1	0	1	3	10	16	29	6	25
15	10	5	2	1	0	1	42	0	0	1	2	1	3	13	22	40	7	35
18	9	6	0	1	1	0	41	0	0	0	2	0	3	12	24	39	7	34
13	5	4	1	0	0	0	26	1	0	0	0	1	0	11	15	26	6	21
11	5	2	0	0	0	0	22	0	0	0	0	0	0	6	16	20	0	22
14	6	5	0	0	0	0	26	0	0	0	0	1	2	9	14	26	4	22
20	5	7	1	0	0	0	35	0	0	0	0	2	2	18	13	33	1	34
11	3	2	0	2	0	0	20	0	0	0	2	0	0	6	12	20	3	17
14	5	4	0	1	1	0	28	0	1	0	1	0	1	5	22	27	4	25
10	4	5	1	0	0	0	24	0	1	0	0	0	2	5	18	25	4	21
10	3	3	0	0	0	1	19	0	0	1	0	0	3	4	11	17	2	17
10	2	4	0	1	0	0	18	0	0	0	0	0	1	5	12	18	3	15
11	6	2	1	1	0	0	23	0	0	0	0	0	2	8	13	23	3	20
439	220	293	48	25	6	4	1158	4	0	4	12	62	170	310	604	1114	166	996
4111	1481	1138	139	114	20	29	10036	104	135	30	68	191	674	2594	6718	9665	1332	8943

3. 경영비율 계층별

34. 매출채권회전율

구 분	전체	기업분류						자본금							매출액	
		소 기업	중 기업	대 기업	상장 기업	해외 면허 업체	겸업 업체	10억 미만	10~ 20억	20~ 50억	50~ 100억	100~ 500억	500~ 1000 억	1000 억이 상	5억 미만	5~ 10억
(N/A)	1974	1971	3	0	16	65	105	1341	582	48	3	0	0	0	914	405
2회 미만	1120	1085	25	10	19	104	99	594	410	70	18	19	3	6	389	216
2 ~ 4회 미만	1631	1518	71	42	46	170	215	726	656	169	25	27	8	20	151	175
4 ~ 6회 미만	1189	1087	82	20	32	145	165	518	469	139	24	30	5	4	94	98
6 ~ 8회 미만	838	793	37	8	19	78	92	357	350	109	9	6	3	4	39	63
8 ~ 10회 미만	522	485	32	5	10	53	67	227	215	65	8	5	1	1	35	30
10 ~ 12회 미만	413	390	17	6	3	44	53	187	167	52	4	1	1	1	22	29
12 ~ 14회 미만	278	267	8	3	4	22	29	122	120	28	6	2	0	0	16	19
14 ~ 16회 미만	182	174	6	2	0	13	23	85	79	15	2	0	0	1	18	12
16 ~ 18회 미만	174	168	4	2	7	19	18	82	75	13	1	1	0	2	10	17
18 ~ 20회 미만	126	121	5	0	0	8	17	56	57	13	0	0	0	0	12	10
20 ~ 22회 미만	110	108	2	0	1	1	20	51	49	10	0	0	0	0	7	9
22 ~ 24회 미만	101	99	2	0	1	10	14	51	38	10	2	0	0	0	10	9
24 ~ 26회 미만	83	75	8	0	1	7	11	32	40	10	0	1	0	0	13	6
26 ~ 28회 미만	64	64	0	0	0	6	9	34	22	8	0	0	0	0	7	7
28 ~ 30회 미만	63	62	1	0	0	3	8	23	30	10	0	0	0	0	6	7
30 ~ 32회 미만	51	49	2	0	0	0	4	28	21	1	1	0	0	0	11	7
32 ~ 34회 미만	52	51	1	0	1	6	10	25	21	6	0	0	0	0	5	5
34 ~ 36회 미만	46	44	1	1	2	4	5	28	15	2	0	1	0	0	7	2
36 ~ 38회 미만	33	32	1	0	1	2	3	16	14	3	0	0	0	0	5	4
38 ~ 40회 미만	45	42	3	0	1	2	6	17	20	7	1	0	0	0	6	5
40 ~ 42회 미만	33	33	0	0	1	3	3	21	11	1	0	0	0	0	9	3
42 ~ 44회 미만	24	24	0	0	0	1	4	13	11	0	0	0	0	0	4	2
44 ~ 46회 미만	24	24	0	0	0	0	4	12	11	1	0	0	0	0	3	2
46 ~ 48회 미만	15	15	0	0	0	1	3	8	7	0	0	0	0	0	5	2
48 ~ 50회 미만	20	19	1	0	0	1	4	9	8	3	0	0	0	0	1	0
50 ~ 52회 미만	25	24	1	0	0	0	6	15	7	3	0	0	0	0	6	4
52 ~ 54회 미만	16	14	2	0	0	1	1	6	6	4	0	0	0	0	2	1
54 ~ 56회 미만	13	13	0	0	0	0	2	7	5	1	0	0	0	0	2	2
56 ~ 58회 미만	11	11	0	0	0	1	3	6	4	1	0	0	0	0	0	1
58 ~ 60회 미만	17	17	0	0	0	0	1	6	9	2	0	0	0	0	1	5
60 ~ 62회 미만	18	18	0	0	0	0	2	9	7	2	0	0	0	0	2	1
62 ~ 64회 미만	16	16	0	0	0	1	1	10	4	2	0	0	0	0	3	4
64 ~ 66회 미만	17	17	0	0	0	1	4	11	6	0	0	0	0	0	1	4
66회 이상	620	610	9	1	4	39	64	334	229	50	6	0	1	0	86	89
합 계	10275	9843	332	100	169	825	1106	5236	3888	885	111	94	22	39	1956	1287

업 체 분 포 현 황
계층별 업체분포

(단위 : 社)

							분양수입			군분류							소재지	
10~50억	50~100억	100~500억	500~1000억	1000~5000억	5000~1조	1조 이상	30% 미만	30~70%	70% 이상	1군	2군	3군	4군	5군	6군	7군	서울	지방
557	73	21	4	0	0	0	1945	10	19	0	0	2	15	348	1609	1778	167	1807
397	54	36	8	16	2	2	1095	11	14	4	13	17	38	271	777	1010	195	925
823	232	160	31	34	9	16	1596	20	15	16	31	41	117	460	966	1563	225	1406
490	236	204	29	28	6	4	1173	5	11	5	8	53	122	319	682	1137	178	1011
362	196	148	16	10	1	3	823	7	8	3	4	21	88	248	474	803	111	727
209	123	106	7	10	1	1	511	6	5	0	5	14	59	147	297	505	63	459
169	89	92	8	4	0	0	401	6	6	0	3	9	46	116	239	397	67	346
107	70	56	8	1	1	0	266	5	7	0	1	4	34	76	163	267	38	240
79	36	34	3	0	0	0	174	1	7	0	0	2	14	51	115	171	26	156
71	38	34	1	1	0	2	168	3	3	2	1	1	13	49	108	171	20	154
56	23	21	4	0	0	0	124	1	1	0	0	4	15	40	67	119	15	111
56	19	18	1	0	0	0	109	0	1	0	0	1	5	32	72	107	10	100
41	29	11	0	1	0	0	98	2	1	0	0	0	5	32	64	98	17	84
30	14	17	2	1	0	0	81	2	0	0	0	4	9	21	49	78	8	75
31	13	5	0	1	0	0	61	2	1	0	0	0	3	15	46	59	5	59
23	14	10	1	2	0	0	59	2	2	0	0	1	9	17	36	60	8	55
18	6	8	1	0	0	0	47	2	2	0	0	1	3	12	35	50	4	47
27	10	3	2	0	0	0	51	0	1	0	0	1	0	17	34	49	12	40
18	10	6	2	1	0	0	44	2	0	0	1	1	4	6	34	43	3	43
12	4	5	0	3	0	0	32	0	1	0	0	1	3	9	20	31	3	30
18	7	9	0	0	0	0	45	0	0	0	0	0	7	13	25	42	5	40
16	4	1	0	0	0	0	33	0	0	0	0	0	1	8	24	32	2	31
15	2	1	0	0	0	0	24	0	0	0	0	0	0	8	16	24	2	22
9	8	2	0	0	0	0	22	2	0	0	0	0	2	4	18	24	2	22
6	0	2	0	0	0	0	15	0	0	0	0	0	1	4	10	13	1	14
11	4	2	2	0	0	0	18	0	2	0	0	1	2	2	15	19	4	16
7	3	4	1	0	0	0	23	0	2	0	0	0	1	6	18	23	0	25
4	3	5	1	0	0	0	16	0	0	0	0	1	4	4	7	15	2	14
6	1	2	0	0	0	0	13	0	0	0	0	0	1	3	9	12	2	11
3	5	2	0	0	0	0	11	0	0	0	0	1	1	3	6	11	1	10
3	4	4	0	0	0	0	17	0	0	0	0	0	2	3	12	17	4	13
13	1	1	0	0	0	0	18	0	0	0	0	0	1	6	11	17	2	16
5	1	2	1	0	0	0	15	1	0	0	0	0	0	4	12	14	4	12
7	3	2	0	0	0	0	15	0	2	0	0	0	0	3	14	16	4	13
284	85	71	4	0	0	1	589	10	21	0	1	3	34	155	427	593	89	531
4111	1481	1138	139	114	20	29	10036	104	135	30	68	191	674	2594	6718	9665	1332	8943

3. 경영비율 계층별
35. 총자본투자효율

구 분	전체	기업분류						자본금							매출액	
		소기업	중기업	대기업	상장기업	해외면허업체	겸업체	10억 미만	10~20억	20~50억	50~100억	100~500억	500~1000억	1000억 이상	5억 미만	5~10억
0% 미만	463	422	27	14	22	68	47	236	148	29	11	26	5	8	296	32
0 ~ 1% 미만	108	104	3	1	4	9	7	63	33	5	2	3	2	0	81	5
1 ~ 2% 미만	95	90	3	2	2	8	5	54	29	5	3	2	1	1	69	8
2 ~ 3% 미만	95	91	3	1	3	5	8	47	36	5	3	4	0	0	66	13
3 ~ 4% 미만	98	94	3	1	1	3	11	48	39	7	1	2	1	0	62	17
4 ~ 5% 미만	109	106	2	1	3	9	16	63	33	5	5	1	1	1	72	5
5 ~ 6% 미만	111	105	3	3	3	16	13	65	35	4	2	2	2	1	69	13
6 ~ 7% 미만	138	129	7	2	3	15	21	71	45	12	6	1	2	1	80	18
7 ~ 8% 미만	148	141	4	3	4	15	22	73	56	11	3	1	2	2	76	19
8 ~ 9% 미만	143	138	3	2	3	10	20	77	45	13	5	1	0	2	70	23
9 ~ 10% 미만	161	148	7	6	4	18	23	76	56	16	5	3	0	5	72	23
10 ~ 11% 미만	188	179	7	2	5	15	30	88	65	25	2	5	1	2	71	27
11 ~ 12% 미만	218	208	5	5	11	22	23	122	63	18	6	5	1	3	92	43
12 ~ 13% 미만	194	192	2	0	4	14	11	103	75	15	1	0	0	0	74	30
13 ~ 14% 미만	210	202	3	5	8	13	26	99	86	15	3	3	0	4	76	40
14 ~ 15% 미만	206	192	9	5	7	19	27	95	84	15	8	1	1	2	53	40
15 ~ 16% 미만	228	221	4	3	3	20	24	99	103	21	1	2	1	1	57	52
16 ~ 17% 미만	226	220	5	1	3	23	29	102	90	27	1	5	0	1	52	48
17 ~ 18% 미만	223	218	3	2	2	16	22	110	83	26	2	1	0	1	49	44
18 ~ 19% 미만	235	227	7	1	2	17	21	107	97	28	2	0	0	1	50	52
19 ~ 20% 미만	234	229	1	4	4	14	23	101	102	25	2	2	0	2	35	38
20 ~ 21% 미만	221	211	8	2	3	18	23	97	99	20	3	2	0	0	32	43
21 ~ 22% 미만	218	211	5	2	3	14	22	98	93	21	3	1	1	1	27	41
22 ~ 23% 미만	201	193	8	0	4	19	17	82	91	28	0	0	0	0	29	29
23 ~ 24% 미만	214	206	4	4	1	17	26	83	102	24	3	2	0	0	17	40
24 ~ 25% 미만	210	199	9	2	1	19	16	109	71	23	3	4	0	0	24	42
25 ~ 26% 미만	220	212	7	1	1	10	22	95	109	12	1	3	0	0	20	41
26 ~ 27% 미만	206	196	10	0	1	18	24	85	93	25	2	1	0	0	18	28
27 ~ 28% 미만	185	179	6	0	2	11	22	94	75	15	1	0	0	0	18	24
28 ~ 29% 미만	165	158	7	0	2	15	10	71	72	21	1	0	0	0	16	28
29 ~ 30% 미만	184	178	5	1	4	15	19	85	82	14	2	1	0	0	13	33
30 ~ 31% 미만	182	176	6	0	5	12	21	88	75	16	2	0	1	0	14	30
31 ~ 32% 미만	179	173	5	1	0	18	14	88	71	19	0	1	0	0	8	24
32 ~ 33% 미만	165	159	5	1	2	15	15	78	66	19	1	1	0	0	5	26
33% 이상	3761	3604	135	22	38	271	418	2109	1338	291	15	8	0	0	72	247
합 계	10275	9843	332	100	169	825	1106	5236	3888	885	111	94	22	39	1956	1287

업 체 분 포 현 황

계층별 업체분포

(단위 : 社)

							분양수입			군분류							소재지	
10~50억	50~100억	100~500억	500~1000억	1000~5000억	5000~1조	1조 이상	30% 미만	30~70%	70% 이상	1군	2군	3군	4군	5군	6군	7군	서울	지방
52	29	22	8	15	8	1	442	4	17	3	22	18	23	70	327	285	72	391
9	2	7	3	1	0	0	98	3	7	0	0	5	4	19	80	78	19	89
9	1	4	0	2	0	2	89	1	5	1	3	1	3	20	67	83	20	75
8	3	2	1	2	0	0	91	3	1	0	3	0	1	21	70	82	14	81
10	2	4	2	0	1	0	95	0	3	0	2	1	2	24	69	89	11	87
16	5	6	2	2	0	1	103	2	4	1	1	2	1	20	84	99	22	87
18	1	4	1	4	1	0	105	2	4	1	2	1	4	22	81	100	10	101
22	1	9	4	4	0	0	129	3	6	0	1	7	1	34	95	130	21	117
33	5	7	0	5	1	2	139	5	4	3	2	1	11	33	98	135	15	133
32	2	9	2	4	0	1	137	4	2	1	0	7	5	28	102	133	17	126
38	10	6	2	5	1	4	152	6	3	4	4	3	8	43	99	144	21	140
55	11	11	3	9	0	1	173	5	10	1	5	6	7	50	119	177	27	161
53	7	12	2	4	1	4	213	2	3	4	3	6	8	45	152	202	20	198
69	7	11	2	1	0	0	188	4	2	0	0	2	6	55	131	186	18	176
67	10	12	0	1	1	3	202	2	6	3	2	1	12	58	134	201	16	194
76	18	8	5	3	1	2	203	0	3	2	2	7	11	54	130	194	25	181
73	24	16	2	2	1	1	221	5	2	1	1	3	21	74	128	220	25	203
86	18	17	1	3	0	1	222	2	2	1	1	6	19	59	140	213	27	199
84	22	19	3	1	0	1	218	2	3	1	1	3	12	69	137	217	16	207
91	20	18	1	2	0	1	233	1	1	1	0	4	16	71	143	227	26	209
113	21	23	1	1	0	2	232	1	1	2	0	3	22	70	137	226	29	205
97	24	17	6	0	1	1	219	1	1	0	2	7	16	72	124	217	26	195
104	29	11	2	4	0	0	210	4	4	0	1	4	16	68	129	208	24	194
86	34	18	4	1	0	0	196	3	2	0	1	5	17	65	113	194	33	168
95	29	27	4	2	0	0	212	1	1	0	1	5	23	71	114	207	24	190
93	22	21	4	4	0	0	205	3	2	0	1	5	15	62	127	202	28	182
100	29	24	4	1	1	0	216	2	2	0	2	5	23	66	124	216	18	202
106	25	22	6	1	0	0	204	0	2	0	1	7	14	73	111	199	25	181
101	19	18	5	0	0	0	184	0	1	0	0	4	13	52	116	182	15	170
70	24	22	4	1	0	0	164	1	0	0	0	5	19	43	98	163	17	148
86	32	17	2	1	0	0	180	0	4	0	1	2	16	54	111	181	24	160
94	20	21	1	2	0	0	181	1	0	0	0	4	11	51	116	175	18	164
96	27	19	3	1	0	1	178	1	0	0	1	3	13	56	106	178	20	159
85	26	18	3	1	1	0	164	1	0	0	0	4	13	52	96	159	14	151
1822	902	648	46	23	1	0	3706	29	26	0	2	44	261	831	2623	3637	564	3197
4111	1481	1138	139	114	20	29	10036	104	135	30	68	191	674	2594	6718	9665	1332	8943

3. 경영비율 계층별 36. 부가가치율

구 분	전체	기업분류						차분금							매출액	
		소 기업	중 기업	대 기업	상장 기업	해외 면허 업체	겸업 업체	10억 미만	10~ 20억	20~ 50억	50~ 100억	100~ 500억	500~ 1000 억	1000 억이 상	5억 미만	5~ 10억
(N/A)	201	201	0	0	0	3	3	163	34	3	1	0	0	0	201	0
0% 미만	315	274	27	14	23	65	45	118	120	27	11	26	5	8	148	32
0 ~ 3% 미만	60	55	2	3	4	9	8	25	22	4	3	3	2	1	14	8
3 ~ 6% 미만	92	80	9	3	7	18	11	46	26	9	4	3	3	1	17	8
6 ~ 9% 미만	208	195	10	3	5	28	24	100	65	30	6	4	2	1	19	12
9 ~ 12% 미만	487	449	24	14	14	66	53	216	190	48	13	13	2	5	12	19
12 ~ 15% 미만	724	671	41	12	13	85	75	309	277	111	11	8	2	6	27	23
15 ~ 18% 미만	891	841	36	14	17	99	104	381	370	114	10	7	2	7	29	43
18 ~ 21% 미만	971	917	47	7	18	81	93	422	403	119	11	8	2	6	48	47
21 ~ 24% 미만	864	829	34	1	12	77	83	428	339	79	11	5	1	1	54	67
24 ~ 27% 미만	773	754	14	5	8	55	94	378	306	81	4	2	1	1	46	82
27 ~ 30% 미만	626	611	14	1	4	38	55	315	256	49	3	3	0	0	57	78
30 ~ 33% 미만	606	589	14	3	10	31	61	279	286	32	6	3	0	0	66	101
33 ~ 36% 미만	495	481	12	2	3	31	61	259	198	34	4	0	0	0	83	99
36 ~ 39% 미만	420	414	5	1	4	12	49	226	171	18	2	3	0	0	78	88
39 ~ 42% 미만	364	356	7	1	2	26	42	201	140	22	0	0	0	1	80	92
42 ~ 45% 미만	278	270	7	1	4	18	35	166	97	13	2	0	0	0	79	65
45 ~ 48% 미만	250	237	7	6	3	13	27	143	86	18	2	1	0	0	74	69
48 ~ 51% 미만	238	234	3	1	4	10	30	138	85	13	1	1	0	0	91	56
51 ~ 54% 미만	184	181	2	1	2	14	22	107	66	10	0	0	0	1	66	56
54 ~ 57% 미만	158	153	4	1	2	5	17	113	36	7	1	1	0	0	68	47
57 ~ 60% 미만	155	151	2	2	1	8	18	94	56	4	1	0	0	0	69	39
60 ~ 63% 미만	121	118	1	2	1	6	19	75	41	4	0	1	0	0	53	32
63 ~ 66% 미만	106	100	5	1	2	2	17	66	36	4	0	0	0	0	52	27
66 ~ 69% 미만	70	67	2	1	0	2	7	49	18	2	1	0	0	0	44	12
69 ~ 72% 미만	80	80	0	0	0	3	9	54	20	6	0	0	0	0	48	17
72 ~ 75% 미만	79	78	1	0	0	4	6	62	13	3	1	0	0	0	53	13
75 ~ 78% 미만	49	49	0	0	0	1	7	38	9	2	0	0	0	0	31	9
78 ~ 81% 미만	43	43	0	0	1	2	4	30	13	0	0	0	0	0	31	5
81 ~ 84% 미만	43	43	0	0	0	2	3	37	6	0	0	0	0	0	36	4
84 ~ 87% 미만	19	19	0	0	0	0	0	13	6	0	0	0	0	0	12	5
87 ~ 90% 미만	25	25	0	0	1	0	2	22	2	1	0	0	0	0	21	1
90 ~ 93% 미만	21	21	0	0	0	2	0	12	7	2	0	0	0	0	14	6
93 ~ 96% 미만	12	12	0	0	0	0	0	10	2	0	0	0	0	0	11	0
96% 이상	116	115	1	0	3	5	14	68	38	6	2	2	0	0	105	4
합 계	10275	9843	332	100	169	825	1106	5236	3888	885	111	94	22	39	1956	1287

업 체 분 포 현 황
계층별 업체분포

(단위 : 社)

							분양수입			군분류							소재지	
10~50억	50~100억	100~500억	500~1000억	1000~5000억	5000~1조	1조 이상	30% 미만	30~70%	70% 이상	1군	2군	3군	4군	5군	6군	7군	서울	지방
0	0	0	0	0	0	0	201	0	0	0	0	0	1	11	189	1	29	172
52	29	22	8	15	8	1	294	4	17	3	22	18	22	60	190	285	51	264
16	5	12	2	2	0	1	53	3	4	1	2	2	6	18	31	53	18	42
24	9	21	5	6	1	1	83	3	6	1	4	9	6	14	58	88	17	75
69	40	53	7	6	1	1	197	5	6	1	3	5	26	44	129	200	38	170
157	116	144	17	12	5	5	469	9	9	5	10	18	63	130	261	473	70	417
247	194	185	24	15	3	6	708	7	9	6	9	32	113	180	384	711	97	627
365	226	190	16	15	0	7	864	14	13	7	5	25	103	266	485	866	120	771
463	224	152	19	13	0	5	949	13	9	5	3	31	100	287	545	941	157	814
442	166	120	9	4	1	1	847	8	9	1	3	16	72	239	533	840	108	756
423	128	81	9	3	0	1	751	9	13	0	1	11	49	220	492	748	100	673
358	93	32	1	7	0	0	612	6	8	0	1	8	34	178	405	611	77	549
326	69	34	6	3	1	0	591	5	10	0	3	4	26	184	389	591	74	532
236	49	25	2	1	0	0	482	6	7	0	0	1	18	144	332	478	52	443
211	31	11	1	0	0	0	417	2	1	0	1	2	6	124	287	402	46	374
164	17	9	1	1	0	0	360	2	2	0	1	0	6	95	262	345	54	310
106	16	7	4	1	0	0	276	2	0	0	0	0	2	66	210	266	29	249
84	14	4	2	3	0	0	247	1	2	0	0	3	2	54	191	232	32	218
76	7	4	1	3	0	0	236	0	2	0	0	2	3	52	181	221	28	210
51	3	5	2	1	0	0	183	1	0	0	0	0	2	34	148	179	18	166
38	1	2	1	1	0	0	157	0	1	0	0	1	1	23	133	145	13	145
35	6	5	1	0	0	0	155	0	0	0	0	0	5	25	125	142	10	145
28	5	2	0	1	0	0	120	0	1	0	0	1	0	21	99	116	8	113
19	5	2	1	0	0	0	106	0	0	0	0	0	1	14	91	95	8	98
12	0	2	0	0	0	0	70	0	0	0	0	0	0	11	59	66	13	57
13	0	2	0	0	0	0	79	0	1	0	0	1	0	13	66	74	10	70
9	2	2	0	0	0	0	78	0	1	0	0	0	0	9	70	72	7	72
7	1	1	0	0	0	0	49	0	0	0	0	0	0	6	43	45	2	47
5	2	0	0	0	0	0	42	1	0	0	0	0	0	7	36	41	3	40
3	0	0	0	0	0	0	43	0	0	0	0	0	0	1	42	41	4	39
2	0	0	0	0	0	0	19	0	0	0	0	0	0	2	17	19	3	16
3	0	0	0	0	0	0	24	1	0	0	0	0	0	1	24	22	4	21
1	0	0	0	0	0	0	21	0	0	0	0	0	0	3	18	20	3	18
1	0	0	0	0	0	0	12	0	0	0	0	0	0	0	12	11	2	10
3	3	1	0	0	0	0	111	2	3	0	0	1	0	19	96	99	16	100
4111	1481	1138	139	114	20	29	10036	104	135	30	68	191	674	2594	6718	9665	1332	8943

3. 경영비율 계층별
37. 매출액

구 분	전체	기업분류						자본금							매출액	
		소기업	중기업	대기업	상장기업	해외면허업체	겸업체	10억 미만	10~20억	20~50억	50~100억	100~500억	500~1000억	1000억 이상	5억 미만	5~10억
20억 미만	4817	4813	4	0	42	164	311	3384	1346	84	3	0	0	0	1910	1270
20 ~ 40억 미만	1861	1852	9	0	21	90	169	926	854	78	3	0	0	0	12	11
40 ~ 60억 미만	1059	1052	7	0	8	67	114	441	542	73	2	1	0	0	8	2
60 ~ 80억 미만	603	596	7	0	3	51	74	190	360	52	1	0	0	0	2	0
80 ~ 100억 미만	423	417	6	0	3	38	59	130	223	64	3	2	0	1	2	3
100 ~ 120억 미만	230	228	2	0	1	25	27	54	117	56	2	1	0	0	0	0
120 ~ 140억 미만	164	160	4	0	0	18	26	27	90	42	5	0	0	0	1	0
140 ~ 160억 미만	144	138	6	0	1	20	23	23	69	49	1	2	0	0	0	1
160 ~ 180억 미만	99	96	3	0	1	17	25	15	51	27	2	3	1	0	0	0
180 ~ 200억 미만	74	70	4	0	0	15	15	4	37	30	3	0	0	0	2	0
200 ~ 220억 미만	70	63	7	0	1	15	14	13	32	20	3	2	0	0	2	0
220 ~ 240억 미만	53	43	10	0	0	18	14	5	18	29	0	1	0	0	0	0
240 ~ 260억 미만	53	47	6	0	0	11	6	4	22	25	2	0	0	0	1	0
260 ~ 280억 미만	48	42	6	0	0	12	6	3	21	16	4	3	1	0	0	0
280 ~ 300억 미만	35	30	4	1	0	9	9	1	15	18	0	1	0	0	1	0
300 ~ 320억 미만	27	16	10	1	3	4	10	3	8	12	3	1	0	0	0	0
320 ~ 340억 미만	26	22	4	0	0	8	1	2	9	13	1	1	0	0	1	0
340 ~ 360억 미만	30	17	13	0	1	8	5	1	11	16	2	0	0	0	0	0
360 ~ 380억 미만	29	21	8	0	0	9	10	2	13	12	0	2	0	0	0	0
380 ~ 400억 미만	16	11	5	0	2	5	5	1	7	7	1	0	0	0	0	0
400 ~ 420억 미만	18	12	6	0	0	5	3	0	3	10	5	0	0	0	0	0
420 ~ 440억 미만	15	10	4	1	0	4	4	0	3	11	0	1	0	0	0	0
440 ~ 460억 미만	14	7	7	0	0	5	6	0	4	7	2	1	0	0	0	0
460 ~ 480억 미만	14	6	8	0	1	5	4	0	3	10	1	0	0	0	0	0
480 ~ 500억 미만	8	1	7	0	0	4	1	0	0	6	1	1	0	0	0	0
500 ~ 520억 미만	9	2	6	1	1	4	5	0	2	6	1	0	0	0	2	0
520 ~ 540억 미만	12	2	9	1	1	5	2	0	1	8	2	1	0	0	0	0
540 ~ 560억 미만	10	4	6	0	0	2	6	0	3	6	1	0	0	0	0	0
560 ~ 580억 미만	9	4	5	0	0	4	4	0	3	6	0	0	0	0	0	0
580 ~ 600억 미만	11	4	7	0	0	1	2	1	1	8	0	1	0	0	0	0
600 ~ 620억 미만	4	1	3	0	0	2	2	0	1	3	0	0	0	0	0	0
620 ~ 640억 미만	8	2	5	1	0	2	4	0	1	4	3	0	0	0	0	0
640 ~ 660억 미만	7	4	3	0	0	1	1	0	1	5	1	0	0	0	0	0
660 ~ 680억 미만	4	1	2	1	0	3	3	0	1	2	0	1	0	0	0	0
680억 이상	271	49	129	93	79	174	136	6	16	70	53	68	20	38	12	0
합 계	10275	9843	332	100	169	825	1106	5236	3888	885	111	94	22	39	1956	1287

업 체 분 포 현 황 계층별 업체분포

(단위 : 社)

							분양수입			군분류							소재지	
10~50억	50~100억	100~500억	500~1000억	1000~5000억	5000~1조	1조 이상	30% 미만	30~70%	70% 이상	1군	2군	3군	4군	5군	6군	7군	서울	지방
1637	0	0	0	0	0	0	4780	15	22	0	0	0	3	796	4018	4457	513	4304
1838	0	0	0	0	0	0	1816	21	24	0	0	0	13	652	1196	1808	237	1624
602	447	0	0	0	0	0	1033	16	10	0	0	1	25	426	607	1025	136	923
6	595	0	0	0	0	0	589	6	8	0	0	1	50	273	279	593	83	520
5	413	0	0	0	0	0	413	6	4	0	0	2	58	175	188	407	61	362
3	10	217	0	0	0	0	226	4	0	0	1	1	51	84	93	224	30	200
2	4	157	0	0	0	0	160	4	0	0	0	4	56	47	57	158	23	141
1	3	139	0	0	0	0	138	2	4	0	0	5	62	35	42	137	23	121
2	2	95	0	0	0	0	95	1	3	0	1	2	46	18	32	92	19	80
0	2	70	0	0	0	0	73	1	0	0	0	2	35	17	20	70	12	62
2	0	66	0	0	0	0	67	2	1	0	0	4	35	5	26	65	16	54
2	0	51	0	0	0	0	50	0	3	0	0	1	35	8	9	49	7	46
0	0	52	0	0	0	0	49	3	1	0	0	7	23	9	14	51	13	40
0	0	48	0	0	0	0	42	1	5	0	1	2	24	9	12	45	6	42
2	1	31	0	0	0	0	32	1	2	0	0	2	20	5	8	28	5	30
0	1	26	0	0	0	0	26	0	1	0	0	3	14	3	7	24	6	21
0	0	25	0	0	0	0	23	1	2	0	0	3	17	3	3	25	5	21
1	0	29	0	0	0	0	28	0	2	0	0	2	19	2	7	28	3	27
0	0	29	0	0	0	0	28	0	1	0	0	3	15	2	9	28	9	20
0	0	16	0	0	0	0	15	0	1	0	0	4	4	3	5	16	6	10
0	1	17	0	0	0	0	13	1	4	0	0	5	9	1	3	17	3	15
2	0	13	0	0	0	0	13	1	1	0	0	4	9	0	2	13	0	15
1	0	13	0	0	0	0	14	0	0	0	1	7	3	1	2	12	0	14
0	0	14	0	0	0	0	13	0	1	0	0	7	4	1	2	13	3	11
0	0	8	0	0	0	0	7	0	1	0	0	5	2	1	0	8	0	8
0	0	1	6	0	0	0	8	1	0	0	0	2	2	1	4	6	4	5
0	0	1	11	0	0	0	11	1	0	0	0	9	1	1	1	11	0	12
0	0	1	9	0	0	0	10	0	0	0	0	2	3	2	3	9	2	8
0	0	0	9	0	0	0	8	0	1	0	0	5	2	0	2	9	2	7
0	0	0	11	0	0	0	9	1	1	0	1	6	2	0	2	11	0	11
0	0	0	4	0	0	0	4	0	0	0	0	2	0	0	2	4	2	2
0	0	0	8	0	0	0	8	0	0	0	0	6	0	0	2	8	2	6
0	0	0	7	0	0	0	6	0	1	0	0	3	2	0	2	7	3	4
1	0	0	3	0	0	0	4	0	0	0	0	2	0	0	2	3	1	3
4	2	19	71	114	20	29	225	15	31	30	63	77	30	14	57	204	97	174
4111	1481	1138	139	114	20	29	10036	104	135	30	68	191	674	2594	6718	9665	1332	8943

3. 경영비율 계층별
38. 공사매출액

구 분	전체	기업분류						자본금							매출액	
		소기업	중기업	대기업	상장기업	해외면허업체	겸업체	10억 미만	10~20억	20~50억	50~100억	100~500억	500~1000억	1000억 이상	5억 미만	5~10억
20억 미만	4927	4894	25	8	49	182	384	3421	1386	101	9	8	1	1	1956	1286
20 ~ 40억 미만	1843	1833	10	0	21	92	162	910	844	83	3	3	0	0	0	0
40 ~ 60억 미만	1044	1036	6	2	10	67	108	429	536	78	0	1	0	0	0	0
60 ~ 80억 미만	608	601	6	1	3	53	73	194	354	56	3	1	0	0	0	0
80 ~ 100억 미만	410	404	6	0	3	37	52	122	219	63	3	2	0	1	0	0
100 ~ 120억 미만	227	224	2	1	1	28	26	54	118	51	3	1	0	0	0	0
120 ~ 140억 미만	165	162	3	0	3	21	28	25	89	46	4	0	1	0	0	0
140 ~ 160억 미만	143	137	5	1	1	20	25	22	70	46	3	2	0	0	0	0
160 ~ 180억 미만	93	88	3	2	1	16	17	13	45	33	1	1	0	0	0	0
180 ~ 200억 미만	72	65	6	1	0	18	13	5	33	29	5	0	0	0	0	0
200 ~ 220억 미만	73	68	5	0	1	13	14	12	33	23	2	3	0	0	0	0
220 ~ 240억 미만	48	42	5	1	1	16	11	4	20	21	0	2	0	1	0	0
240 ~ 260억 미만	51	43	8	0	0	11	5	3	17	28	3	0	0	0	0	0
260 ~ 280억 미만	43	37	6	0	1	10	9	3	21	13	2	3	1	0	0	0
280 ~ 300억 미만	31	28	3	0	1	9	5	1	14	15	1	0	0	0	0	0
300 ~ 320억 미만	26	17	8	1	2	3	8	4	7	11	2	2	0	0	0	0
320 ~ 340억 미만	28	22	5	1	0	10	4	1	12	13	2	0	0	0	0	0
340 ~ 360억 미만	31	18	12	1	2	7	9	1	13	14	1	1	1	0	0	0
360 ~ 380억 미만	28	20	6	2	0	9	8	2	12	11	1	2	0	0	0	0
380 ~ 400억 미만	18	12	6	0	2	6	5	1	6	10	1	0	0	0	0	0
400 ~ 420억 미만	14	10	4	0	0	4	2	0	1	8	5	0	0	0	0	0
420 ~ 440억 미만	14	10	4	0	1	3	3	0	3	10	0	1	0	0	0	0
440 ~ 460억 미만	10	4	6	0	0	3	3	0	3	5	2	0	0	0	0	0
460 ~ 480억 미만	16	6	10	0	1	5	3	0	3	9	2	2	0	0	0	0
480 ~ 500억 미만	6	0	6	0	0	4	1	0	0	5	0	1	0	0	0	0
500 ~ 520억 미만	7	1	6	0	2	4	4	0	2	3	1	1	0	0	0	0
520 ~ 540억 미만	11	3	8	0	0	4	2	0	1	7	2	0	0	1	0	0
540 ~ 560억 미만	12	4	6	2	0	5	8	0	4	5	3	0	0	0	0	0
560 ~ 580억 미만	8	4	4	0	0	3	3	0	2	6	0	0	0	0	0	0
580 ~ 600억 미만	10	3	7	0	0	1	2	1	1	7	0	1	0	0	0	0
600 ~ 620억 미만	5	1	4	0	0	2	2	0	1	4	0	0	0	0	0	0
620 ~ 640억 미만	10	2	6	2	3	3	6	0	1	5	3	1	0	0	0	0
640 ~ 660억 미만	9	4	5	0	0	2	2	0	1	5	2	0	1	0	0	0
660 ~ 680억 미만	4	0	3	1	0	2	3	1	1	2	0	0	0	0	0	0
680억 이상	225	36	116	73	60	152	96	5	13	58	42	55	17	35	0	0
합 계	10275	9843	332	100	169	825	1106	5236	3888	885	111	94	22	39	1956	1287

업 체 분 포 현 황
계층별 업체분포

(단위 : 社)

							분양수입			군분류							소재지	
10~50억	50~100억	100~500억	500~1000억	1000~5000억	5000~1조	1조 이상	30% 미만	30~70%	70% 이상	1군	2군	3군	4군	5군	6군	7군	서울	지방
1685	0	0	0	0	0	0	4888	16	23	0	0	0	4	817	4106	4471	536	4391
1843	0	0	0	0	0	0	1795	24	24	0	0	0	15	650	1178	1799	234	1609
581	463	0	0	0	0	0	1022	12	10	0	0	1	27	426	590	1026	131	913
0	608	0	0	0	0	0	593	8	7	0	0	1	53	271	283	595	90	518
0	410	0	0	0	0	0	400	6	4	0	1	2	59	172	176	404	57	353
0	0	227	0	0	0	0	223	3	1	0	1	1	52	83	90	224	33	194
0	0	165	0	0	0	0	160	4	1	0	0	5	56	48	56	158	20	145
0	0	143	0	0	0	0	139	1	3	0	1	6	65	32	39	141	23	120
0	0	93	0	0	0	0	90	1	2	0	0	2	45	16	30	84	17	76
0	0	72	0	0	0	0	71	1	0	0	0	1	36	17	18	69	13	59
0	0	73	0	0	0	0	69	2	2	0	0	6	39	6	22	69	16	57
0	0	48	0	0	0	0	45	0	3	0	0	0	31	8	9	46	9	39
0	0	51	0	0	0	0	47	3	1	0	0	7	22	9	13	51	14	37
0	0	43	0	0	0	0	38	1	4	0	0	1	24	7	11	42	3	40
0	0	31	0	0	0	0	28	1	2	0	0	3	16	4	8	30	6	25
0	0	26	0	0	0	0	25	0	1	0	0	3	17	2	4	24	3	23
0	0	28	0	0	0	0	23	1	4	0	0	2	18	5	3	26	7	21
0	0	31	0	0	0	0	31	0	0	0	1	2	22	1	5	29	3	28
0	0	28	0	0	0	0	27	0	1	0	0	3	12	2	11	26	11	17
0	0	18	0	0	0	0	17	0	1	0	0	6	5	2	5	17	5	13
0	0	14	0	0	0	0	9	1	4	0	0	3	8	0	3	14	3	11
0	0	14	0	0	0	0	12	1	1	0	0	5	8	0	1	14	0	14
0	0	10	0	0	0	0	10	0	0	0	0	7	1	1	1	10	0	10
0	0	16	0	0	0	0	14	0	2	0	0	7	5	1	3	14	4	12
0	0	6	0	0	0	0	6	0	0	0	0	4	1	1	0	6	0	6
0	0	0	7	0	0	0	5	2	0	0	0	3	1	1	2	7	2	5
0	0	0	11	0	0	0	11	0	0	0	0	8	2	0	1	10	0	11
0	0	0	12	0	0	0	12	0	0	0	0	4	3	0	5	11	4	8
0	0	0	8	0	0	0	7	0	1	0	0	5	2	0	1	8	1	7
0	0	0	10	0	0	0	8	1	1	0	1	5	2	0	2	10	0	10
0	0	0	5	0	0	0	5	0	0	0	0	2	0	0	3	5	2	3
0	0	0	10	0	0	0	10	0	0	0	2	7	0	0	1	7	2	8
0	0	0	9	0	0	0	8	0	1	0	0	5	2	0	2	8	3	6
0	0	0	4	0	0	0	4	0	0	0	0	2	0	0	2	4	2	2
0	0	0	62	114	20	29	179	15	31	30	61	72	21	10	31	201	78	147
4111	1481	1138	139	114	20	29	10036	104	135	30	68	191	674	2594	6718	9665	1332	8943

3. 경영비율 계층별 39. 당기순이익

구 분	전체	기업분류							자본금							매출액	
		소 기업	중 기업	대 기업	상장 기업	해외 면허 업체	겸업 업체	10억 미만	10~ 20억	20~ 50억	50~ 100억	100~ 500억	500~ 1000 억	1000 억이 상	5억 미만	5~ 10억	
0 미만	1761	1676	56	29	52	169	191	921	638	112	24	35	14	17	884	249	
0 ~ 1억 미만	4177	4168	9	0	34	173	278	2913	1178	83	1	2	0	0	1014	944	
1 ~ 2억 미만	1577	1563	14	0	17	84	141	760	737	76	4	0	0	0	19	63	
2 ~ 3억 미만	781	770	10	1	9	46	91	278	418	81	4	0	0	0	9	16	
3 ~ 4억 미만	449	443	4	2	3	48	56	129	246	71	1	2	0	0	4	5	
4 ~ 5억 미만	312	301	11	0	1	28	51	76	171	59	5	1	0	0	3	7	
5 ~ 6억 미만	192	183	9	0	0	21	27	36	104	51	1	0	0	0	1	1	
6 ~ 7억 미만	164	154	10	0	2	22	30	37	85	37	4	1	0	0	0	1	
7 ~ 8억 미만	92	85	7	0	2	13	14	13	46	32	0	1	0	0	0	1	
8 ~ 9억 미만	88	79	9	0	1	13	13	7	51	26	3	1	0	0	2	0	
9 ~ 10억 미만	62	53	9	0	1	11	17	12	27	19	3	0	1	0	1	0	
10 ~ 11억 미만	60	53	6	1	0	17	11	10	33	16	0	0	1	0	0	0	
11 ~ 12억 미만	33	26	6	1	0	9	4	4	12	15	2	0	0	0	1	0	
12 ~ 13억 미만	46	32	12	2	0	6	10	3	20	21	2	0	0	0	0	0	
13 ~ 14억 미만	42	31	9	2	0	10	14	5	16	18	2	1	0	0	2	0	
14 ~ 15억 미만	26	18	8	0	0	6	9	0	13	11	2	0	0	0	0	0	
15 ~ 16억 미만	26	20	6	0	0	4	3	5	11	10	0	0	0	0	0	0	
16 ~ 17억 미만	28	16	9	3	0	7	7	4	11	12	0	1	0	0	3	0	
17 ~ 18억 미만	17	14	3	0	0	1	3	4	4	8	1	0	0	0	0	0	
18 ~ 19억 미만	15	12	3	0	0	1	4	2	5	7	1	0	0	0	0	0	
19 ~ 20억 미만	13	11	2	0	1	4	6	0	6	4	3	0	0	0	0	0	
20 ~ 21억 미만	15	9	6	0	0	4	2	1	5	6	2	1	0	0	0	0	
21 ~ 22억 미만	14	8	4	2	0	4	2	1	6	3	2	0	2	0	0	0	
22 ~ 23억 미만	17	7	10	0	0	4	5	0	3	13	1	0	0	0	0	0	
23 ~ 24억 미만	10	4	4	2	0	3	2	2	4	3	1	0	0	0	0	0	
24 ~ 25억 미만	8	5	2	1	0	1	4	1	3	1	1	2	0	0	0	0	
25 ~ 26억 미만	11	4	7	0	0	3	2	2	2	7	0	0	0	0	1	0	
26 ~ 27억 미만	5	3	2	0	0	1	0	2	0	3	0	0	0	0	0	0	
27 ~ 28억 미만	10	4	5	1	0	3	3	0	4	4	1	1	0	0	0	0	
28 ~ 29억 미만	6	5	1	0	0	2	1	1	2	1	1	1	0	0	0	0	
29 ~ 30억 미만	5	4	1	0	0	1	2	0	2	3	0	0	0	0	0	0	
30 ~ 31억 미만	8	5	3	0	0	4	3	0	3	2	3	0	0	0	0	0	
31 ~ 32억 미만	4	1	3	0	0	2	1	0	1	2	1	0	0	0	0	0	
32 ~ 33억 미만	8	3	4	1	1	3	4	0	0	5	1	2	0	0	0	0	
33억 이상	193	73	68	52	45	97	95	7	21	63	34	42	4	22	12	0	
합 계	10275	9843	332	100	169	825	1106	5236	3888	885	111	94	22	39	1956	1287	

업 체 분 포 현 황
계층별 업체분포

(단위 : 社)

							분양수입			군분류							소재지	
10~50억	50~100억	100~500억	500~1000억	1000~5000억	5000~1조	1조 이상	30% 미만	30~70%	70% 이상	1군	2군	3군	4군	5군	6군	7군	서울	지방
403	81	79	20	28	10	7	1707	20	34	9	30	34	71	386	1231	1485	270	1491
2016	168	33	1	1	0	0	4146	17	14	0	0	2	25	760	3390	4040	505	3672
1138	288	67	1	1	0	0	1548	12	17	0	0	3	23	530	1021	1542	188	1389
316	353	86	1	0	0	0	764	8	9	0	0	4	51	326	400	756	81	700
96	234	109	1	0	0	0	438	8	3	0	0	1	68	184	196	439	62	387
54	127	117	1	3	0	0	302	7	3	0	1	2	52	131	126	301	41	271
28	64	97	1	0	0	0	183	5	4	0	0	1	63	71	57	181	21	171
17	48	97	1	0	0	0	158	2	4	0	0	3	51	50	60	155	15	149
4	21	63	2	1	0	0	90	1	1	0	0	3	38	27	24	89	12	80
5	20	57	3	1	0	0	84	2	2	0	0	7	34	21	26	85	12	76
5	15	38	2	1	0	0	57	2	3	0	0	7	18	17	20	58	7	55
2	13	43	1	1	0	0	58	1	1	0	1	1	26	13	19	58	9	51
4	4	20	3	1	0	0	32	0	1	0	0	2	16	4	11	30	3	30
3	5	32	4	2	0	0	45	1	0	0	0	7	20	9	10	44	5	41
3	11	18	7	1	0	0	42	0	0	0	1	4	14	14	9	39	6	36
1	2	20	2	1	0	0	25	1	0	0	0	5	11	7	3	24	3	23
1	3	19	3	0	0	0	26	0	0	0	0	4	11	2	9	26	2	24
2	3	17	2	1	0	0	28	0	0	0	1	6	7	6	8	23	8	20
2	1	12	1	1	0	0	13	2	2	0	0	3	4	5	5	14	3	14
0	4	10	0	1	0	0	13	1	1	0	0	1	5	1	8	15	2	13
0	1	9	2	1	0	0	11	1	1	0	0	2	7	2	2	13	4	9
3	1	4	4	3	0	0	14	0	1	0	1	5	2	2	5	13	4	11
0	1	8	4	1	0	0	14	0	0	0	1	5	4	1	3	12	2	12
1	2	4	8	2	0	0	17	0	0	0	0	8	5	1	3	15	2	15
0	1	6	2	1	0	0	9	0	1	0	0	4	2	1	3	8	1	9
1	2	2	1	2	0	0	7	1	0	0	2	0	2	0	4	4	1	7
1	0	4	5	0	0	0	10	0	1	0	0	4	2	1	4	10	2	9
0	0	2	2	1	0	0	4	0	1	0	0	0	3	0	2	5	0	5
0	1	4	4	1	0	0	10	0	0	0	1	2	3	2	2	9	2	8
0	1	4	0	1	0	0	5	0	1	0	0	2	3	0	1	6	1	5
0	0	3	2	0	0	0	4	0	1	0	0	0	3	1	1	5	1	4
0	0	4	2	2	0	0	6	0	2	0	1	2	2	2	1	7	1	7
0	0	2	2	0	0	0	4	0	0	0	0	0	1	0	3	4	3	1
0	0	4	2	1	1	0	7	0	1	0	1	4	2	0	1	7	1	7
5	6	44	42	53	9	22	155	12	26	21	27	53	25	17	50	143	52	141
4111	1481	1138	139	114	20	29	10036	104	135	30	68	191	674	2594	6718	9665	1332	8943

3. 경영비율 계층별
40. 기술개발투자비

구 분	전체	기업분류						자본금								매출액	
		소기업	중기업	대기업	상장기업	해외면허업체	겸업체	10억 미만	10~20억	20~50억	50~100억	100~500억	500~1000억	1000억 이상	5억 미만	5~10억	
자료 미제출	7477	7355	97	25	95	378	737	4839	2290	262	41	34	5	6	1804	1123	
1억 이하	554	543	9	2	5	43	50	223	289	33	5	3	1	0	133	146	
1 ~ 2억 이하	437	430	7	0	1	30	34	60	341	35	1	0	0	0	9	12	
2 ~ 3억 이하	310	302	8	0	4	24	39	40	219	47	2	2	0	0	2	2	
3 ~ 4억 이하	204	199	4	1	1	23	20	19	143	39	1	2	0	0	1	1	
4 ~ 5억 이하	172	166	6	0	1	23	13	13	121	37	1	0	0	0	0	1	
5 ~ 6억 이하	122	118	4	0	0	13	11	5	80	33	3	1	0	0	0	0	
6 ~ 7억 이하	114	109	5	0	0	18	20	5	79	29	1	0	0	0	0	0	
7 ~ 8억 이하	90	85	3	2	1	17	10	6	65	18	0	1	0	0	1	0	
8 ~ 9억 이하	71	68	3	0	0	8	8	4	38	28	1	0	0	0	0	0	
9 ~ 10억 이하	53	50	2	1	0	7	9	1	29	22	1	0	0	0	0	0	
10 ~ 11억 이하	53	47	5	1	2	7	6	2	29	19	2	1	0	0	0	0	
11 ~ 12억 이하	48	45	3	0	0	10	12	1	24	21	1	1	0	0	0	0	
12 ~ 13억 이하	41	35	5	1	0	8	8	1	17	20	1	1	1	0	0	0	
13 ~ 14억 이하	29	25	4	0	1	11	2	0	15	11	2	0	1	0	0	0	
14 ~ 15억 이하	24	18	6	0	0	6	3	0	6	16	1	1	0	0	0	0	
15 ~ 16억 이하	26	22	4	0	0	4	2	1	12	12	0	1	0	0	0	0	
16 ~ 17억 이하	28	24	3	1	0	8	6	0	11	16	0	1	0	0	0	0	
17 ~ 18억 이하	25	22	3	0	0	5	3	2	11	11	1	0	0	0	0	0	
18 ~ 19억 이하	18	15	3	0	0	3	3	0	5	12	0	1	0	0	0	0	
19 ~ 20억 이하	16	16	0	0	0	0	0	1	6	8	0	1	0	0	0	0	
20 ~ 21억 이하	13	12	0	1	0	3	3	0	8	4	1	0	0	0	0	0	
21 ~ 22억 이하	18	13	4	1	0	6	4	0	7	9	2	0	0	0	0	0	
22 ~ 23억 이하	7	6	1	0	0	1	1	0	2	3	2	0	0	0	0	0	
23 ~ 24억 이하	15	10	4	1	0	8	1	0	5	8	1	1	0	0	0	0	
24 ~ 25억 이하	12	9	2	1	1	5	4	0	7	4	0	1	0	0	0	0	
25 ~ 26억 이하	13	10	3	0	0	3	2	0	3	9	1	0	0	0	0	0	
26 ~ 27억 이하	9	8	0	1	0	2	0	0	4	5	0	0	0	0	0	0	
27 ~ 28억 이하	6	6	0	0	0	1	0	0	2	4	0	0	0	0	0	0	
28 ~ 29억 이하	7	4	3	0	0	3	1	1	2	3	1	0	0	0	0	0	
29 ~ 30억 이하	5	4	1	0	0	1	0	0	1	4	0	0	0	0	0	0	
30 ~ 31억 이하	5	2	3	0	0	3	2	0	0	4	1	0	0	0	0	0	
31 ~ 32억 이하	10	7	3	0	0	2	4	0	3	5	1	0	0	1	0	0	
32 ~ 33억 이하	9	4	5	0	0	5	1	0	0	6	2	1	0	0	0	0	
33억 초과	218	38	119	61	57	134	84	0	11	87	34	40	14	32	1	0	
합 계	10261	9829	332	100	169	823	1103	5225	3885	885	111	94	22	39	1951	1285	

업 체 분 포 현 황

계층별 업체분포

(단위 : 社)

							분양수입			군분류							소재지	
10~50억	50~100억	100~500억	500~1000억	1000~5000억	5000~1조	1조 이상	30% 미만	30~70%	70% 이상	1군	2군	3군	4군	5군	6군	7군	서울	지방
3146	867	453	47	33	2	2	7285	75	117	0	4	26	116	1304	6027	6980	1088	6389
214	37	19	1	3	0	1	547	3	4	0	1	1	12	223	317	517	53	501
332	58	25	0	1	0	0	436	1	0	0	0	2	14	293	128	430	31	406
216	62	25	1	2	0	0	305	2	3	0	1	3	23	198	85	301	28	282
121	60	19	1	1	0	0	202	1	1	0	1	1	19	142	41	197	10	194
52	89	28	2	0	0	0	172	0	0	0	0	2	31	113	26	167	16	156
11	84	24	1	1	1	0	119	1	2	0	1	2	19	88	12	121	4	118
4	87	21	0	2	0	0	113	0	1	0	0	2	36	63	13	111	5	109
5	62	21	0	1	0	0	89	1	0	0	0	2	26	50	12	87	7	83
1	36	34	0	0	0	0	70	1	0	0	0	1	29	34	7	71	5	66
0	16	37	0	0	0	0	53	0	0	0	0	1	29	18	5	52	3	50
0	9	40	3	1	0	0	52	0	1	0	0	4	25	21	3	51	3	50
0	7	40	1	0	0	0	48	0	0	0	1	1	33	10	3	48	6	42
0	3	36	1	1	0	0	41	0	0	0	1	3	30	6	1	38	2	39
0	1	25	2	1	0	0	28	1	0	0	1	2	16	9	1	29	4	25
2	0	19	1	2	0	0	23	0	1	0	1	1	21	1	0	22	2	22
0	1	25	0	0	0	0	26	0	0	0	0	4	19	1	2	26	3	23
0	0	26	0	1	1	0	28	0	0	0	1	4	18	3	2	27	2	26
0	0	25	0	0	0	0	23	2	0	0	0	0	17	4	4	25	4	21
1	0	17	0	0	0	0	18	0	0	0	0	0	15	2	1	17	0	18
0	0	14	1	1	0	0	15	0	1	0	0	2	10	4	0	15	0	16
0	0	12	0	1	0	0	12	1	0	0	0	2	9	1	1	13	0	13
0	0	16	2	0	0	0	18	0	0	0	0	3	12	2	1	16	1	17
0	0	6	1	0	0	0	6	1	0	0	0	1	5	0	1	7	2	5
0	0	13	1	1	0	0	13	0	2	0	2	3	8	0	2	13	1	14
0	0	10	2	0	0	0	11	1	0	0	0	3	7	1	1	11	0	12
0	0	12	0	1	0	0	12	1	0	0	1	1	11	0	0	13	0	13
0	0	9	0	0	0	0	9	0	0	0	0	0	8	0	1	9	0	9
0	0	6	0	0	0	0	6	0	0	0	0	0	6	0	0	6	0	6
0	0	5	2	0	0	0	7	0	0	0	0	1	5	0	1	7	0	7
0	0	5	0	0	0	0	5	0	0	0	0	0	5	0	0	5	0	5
0	0	4	1	0	0	0	5	0	0	0	0	2	3	0	0	5	1	4
0	0	6	3	1	0	0	9	1	0	0	1	2	7	0	0	9	1	9
0	0	9	0	0	0	0	9	0	0	0	1	3	5	0	0	9	1	8
1	0	50	65	59	16	26	206	11	1	30	50	106	25	2	5	196	47	171
4108	1479	1136	139	114	20	29	10023	104	134	30	68	191	674	2593	6705	9653	1332	8929

3. 경영비율 계층별
41. 부채총액

구 분	전체	기업분류						자본금							대출액	
		소기업	중기업	대기업	상장기업	해외면허업체	겸업체	10억 미만	10~20억	20~50억	50~100억	100~500억	500~1000억	1000억 이상	5억 미만	5~10억
10억 미만	7589	7563	26	0	71	298	484	4644	2713	232	0	0	0	0	1832	1206
10 ~ 20억 미만	1180	1164	15	1	3	101	164	330	681	165	3	1	0	0	45	49
20 ~ 30억 미만	387	368	18	1	4	62	74	100	197	89	1	0	0	0	13	10
30 ~ 40억 미만	170	162	8	0	1	29	36	35	87	46	2	0	0	0	2	3
40 ~ 50억 미만	125	112	13	0	0	21	33	36	42	45	2	0	0	0	10	1
50 ~ 60억 미만	86	72	14	0	0	23	29	14	30	34	7	1	0	0	5	6
60 ~ 70억 미만	66	57	8	1	0	12	19	19	19	26	2	0	0	0	6	3
70 ~ 80억 미만	54	42	12	0	1	12	19	11	14	24	3	2	0	0	3	2
80 ~ 90억 미만	50	36	14	0	0	12	12	7	13	28	1	0	1	0	3	0
90 ~ 100억 미만	34	22	10	2	0	7	10	6	8	18	1	1	0	0	3	2
100 ~ 110억 미만	31	24	3	4	1	7	9	8	10	12	0	1	0	0	2	0
110 ~ 120억 미만	26	15	11	0	0	5	6	4	5	14	2	1	0	0	3	0
120 ~ 130억 미만	19	9	10	0	0	7	10	2	4	12	1	0	0	0	1	0
130 ~ 140억 미만	13	8	5	0	0	3	5	1	4	7	0	1	0	0	0	1
140 ~ 150억 미만	9	5	4	0	1	1	3	1	4	3	1	0	0	0	0	0
150 ~ 160억 미만	15	11	4	0	1	7	2	1	2	9	3	0	0	0	0	0
160 ~ 170억 미만	7	4	2	1	0	2	1	1	2	4	0	0	0	0	1	0
170 ~ 180억 미만	17	11	6	0	0	5	8	2	4	8	3	0	0	0	3	0
180 ~ 190억 미만	9	4	5	0	1	3	3	1	3	4	1	0	0	0	0	0
190 ~ 200억 미만	7	3	4	0	1	1	4	0	0	6	0	0	0	1	0	0
200 ~ 210억 미만	7	3	3	1	0	3	1	0	1	6	0	0	0	0	1	0
210 ~ 220억 미만	15	5	10	0	2	10	5	1	3	6	3	2	0	0	0	0
220 ~ 230억 미만	13	7	5	1	0	6	5	0	3	10	0	0	0	0	1	0
230 ~ 240억 미만	8	6	2	0	0	1	1	1	2	3	1	1	0	0	2	0
240 ~ 250억 미만	2	1	0	1	0	0	1	0	0	2	0	0	0	0	1	0
250 ~ 260억 미만	7	4	3	0	1	2	3	0	2	4	0	1	0	0	0	0
260 ~ 270억 미만	6	4	2	0	1	3	2	0	2	1	2	1	0	0	0	0
270 ~ 280억 미만	2	1	1	0	0	0	0	0	0	2	0	0	0	0	0	0
280 ~ 290억 미만	5	5	0	0	0	2	3	0	1	3	1	0	0	0	0	0
290 ~ 300억 미만	4	2	2	0	0	3	1	0	2	1	1	0	0	0	0	1
300 ~ 310억 미만	7	3	2	2	0	2	3	1	2	1	2	1	0	0	2	0
310 ~ 320억 미만	2	1	1	0	0	1	1	1	0	0	1	0	0	0	0	0
320 ~ 330억 미만	6	2	4	0	0	3	2	0	1	3	1	1	0	0	1	0
330 ~ 340억 미만	4	3	1	0	0	2	1	0	1	2	0	1	0	0	1	1
340억 이상	293	104	104	85	80	169	146	9	26	55	66	78	21	38	15	2
합 계	10275	9843	332	100	169	825	1106	5236	3888	885	111	94	22	39	1956	1287

업 체 분 포 현 황 계 층 별 업 체 분 포

(단위 : 社)

							분양수입			군분류							소재지	
10~50억	50~100억	100~500억	500~1000억	1000~5000억	5000~1조	1조 이상	30% 미만	30~70%	70% 이상	1군	2군	3군	4군	5군	6군	7군	서울	지방
3473	848	230	0	0	0	0	7536	32	21	0	0	0	129	1851	5609	7237	813	6776
401	402	282	1	0	0	0	1154	16	10	0	0	1	151	499	529	1127	165	1015
92	104	164	4	0	0	0	365	8	14	0	0	2	112	114	159	368	67	320
44	29	91	1	0	0	0	162	5	3	0	0	3	64	31	72	161	34	136
22	29	59	4	0	0	0	117	2	6	0	0	8	41	13	63	112	26	99
11	14	46	3	1	0	0	79	3	4	0	0	7	29	14	36	76	19	67
12	8	33	4	0	0	0	63	1	2	0	0	6	21	8	31	56	19	47
9	4	32	4	0	0	0	51	2	1	0	0	11	19	4	20	47	8	46
8	7	29	3	0	0	0	45	0	5	0	0	10	15	3	22	43	7	43
3	4	15	7	0	0	0	30	1	3	0	0	8	7	3	16	28	10	24
3	2	20	4	0	0	0	28	1	2	0	0	6	5	4	16	25	6	25
1	5	11	3	3	0	0	24	1	1	0	0	5	4	4	13	21	9	17
1	1	7	9	0	0	0	18	0	1	0	0	10	5	0	4	18	3	16
1	1	5	5	0	0	0	13	0	0	0	0	6	3	1	3	12	3	10
3	0	3	3	0	0	0	6	1	2	0	0	2	1	1	5	9	2	7
0	0	9	5	1	0	0	14	0	1	0	0	5	7	0	3	14	4	11
2	1	1	2	0	0	0	5	1	1	0	0	1	0	2	4	4	1	6
3	1	7	3	0	0	0	15	1	1	0	0	2	5	2	8	12	6	11
1	2	2	4	0	0	0	8	1	0	0	0	3	0	0	6	8	5	4
0	1	2	4	0	0	0	6	0	1	0	0	4	1	0	2	6	2	5
0	1	2	3	0	0	0	7	0	0	0	0	2	1	0	4	5	2	5
1	0	6	4	4	0	0	15	0	0	0	2	4	4	2	3	12	5	10
2	1	5	2	2	0	0	11	0	2	0	0	4	3	3	3	9	4	9
1	0	4	1	0	0	0	7	0	1	0	0	4	0	1	3	6	0	8
0	0	1	0	0	0	0	1	0	1	0	0	1	0	0	1	1	1	1
1	1	4	1	0	0	0	4	2	1	0	0	1	1	2	3	6	0	7
2	0	3	0	1	0	0	5	0	1	0	0	1	2	1	2	6	1	5
0	0	1	1	0	0	0	2	0	0	0	0	2	0	0	0	2	0	2
0	1	3	1	0	0	0	5	0	0	0	0	0	5	0	0	5	1	4
1	0	0	2	0	0	0	4	0	0	0	0	0	3	1	0	4	1	3
0	0	3	0	2	0	0	6	0	1	0	0	2	1	1	3	4	3	4
0	1	0	1	0	0	0	2	0	0	0	0	0	2	0	0	2	0	2
1	0	0	3	1	0	0	5	0	1	0	0	2	0	3	1	4	1	5
0	0	1	0	1	0	0	3	0	1	0	0	0	0	1	3	2	1	3
12	13	57	47	98	20	29	220	26	47	30	66	68	33	25	71	213	103	190
4111	1481	1138	139	114	20	29	10036	104	135	30	68	191	674	2594	6718	9665	1332	8943

3. 경영비율 계층별

42. 종업원수

구 분	전체	기업분류						자본금							매출액	
		소 기업	중 기업	대 기업	상장 기업	해외 면허 업체	겸업 업체	10억 미만	10~ 20억	20~ 50억	50~ 100억	100~ 500억	500~ 1000 억	1000 억이 상	5억 미만	5~ 10억
20명 미만	8287	8287	0	0	81	371	640	5034	3009	212	20	9	2	1	1878	1229
20 ~ 30명 미만	907	907	0	0	2	117	142	50	584	254	14	5	0	0	12	21
30 ~ 40명 미만	297	297	0	0	2	57	60	13	121	153	6	3	0	1	5	1
40 ~ 50명 미만	150	150	0	0	3	36	36	10	35	88	9	6	2	0	3	5
50 ~ 60명 미만	86	0	86	0	3	26	38	0	23	49	9	4	1	0	2	3
60 ~ 70명 미만	49	0	49	0	1	21	14	4	10	25	5	5	0	0	3	1
70 ~ 80명 미만	35	0	35	0	2	12	13	0	8	18	4	4	1	0	1	0
80 ~ 90명 미만	22	0	22	0	1	5	8	0	4	15	3	0	0	0	0	0
90 ~ 100명 미만	24	0	24	0	3	9	12	0	4	10	2	8	0	0	2	0
100 ~ 110명 미만	18	0	18	0	1	9	6	0	2	12	3	1	0	0	0	0
110 ~ 120명 미만	17	0	17	0	1	11	10	2	0	11	4	0	0	0	0	1
120 ~ 130명 미만	6	0	6	0	1	5	2	0	1	3	1	1	0	0	0	0
130 ~ 140명 미만	10	0	10	0	2	6	5	0	1	3	3	3	0	0	1	0
140 ~ 150명 미만	11	0	11	0	2	9	3	0	0	2	3	4	2	0	0	0
150 ~ 160명 미만	8	0	8	0	1	6	4	0	1	2	3	1	1	0	0	0
160 ~ 170명 미만	3	0	3	0	0	2	0	0	0	1	1	1	0	0	0	0
170 ~ 180명 미만	5	0	5	0	1	4	2	0	1	0	0	2	1	1	1	0
180 ~ 190명 미만	2	0	2	0	0	2	1	0	1	0	1	0	0	0	0	0
190 ~ 200명 미만	3	0	3	0	2	1	2	0	0	0	2	1	0	0	0	0
200 ~ 210명 미만	5	0	5	0	1	1	3	0	1	2	1	1	0	0	1	0
210 ~ 220명 미만	5	0	5	0	0	3	2	0	0	2	3	0	0	0	0	0
220 ~ 230명 미만	7	0	7	0	4	6	4	1	1	2	1	0	1	1	0	0
230 ~ 240명 미만	4	0	4	0	0	3	2	0	0	2	1	1	0	0	0	0
240 ~ 250명 미만	2	0	2	0	0	2	1	0	0	0	1	0	1	0	0	0
250 ~ 260명 미만	2	0	2	0	1	2	1	0	0	0	0	2	0	0	0	0
260 ~ 270명 미만	2	0	2	0	0	2	1	0	0	0	0	2	0	0	0	0
270 ~ 280명 미만	2	0	2	0	2	2	2	0	0	0	0	2	0	0	0	0
280 ~ 290명 미만	1	0	1	0	0	1	0	0	0	1	0	0	0	0	0	0
290 ~ 300명 미만	0	0	0	0	0	0	0	0	0	0	0	0	0	0	0	0
300 ~ 310명 미만	2	0	0	2	0	2	1	0	0	2	0	0	0	0	0	0
310 ~ 320명 미만	1	0	0	1	0	1	1	0	0	1	0	0	0	0	0	0
320 ~ 330명 미만	2	0	0	2	0	2	1	0	0	0	0	1	1	0	1	0
330 ~ 340명 미만	2	0	0	2	0	2	1	0	0	0	0	2	0	0	0	0
340 ~ 350명 미만	1	0	0	1	1	1	0	0	0	0	0	0	0	1	0	0
350명 이상	92	0	0	92	47	74	65	1	4	9	10	25	9	34	5	0
합 계	10275	9843	332	100	169	825	1106	5236	3888	885	111	94	22	39	1956	1287

업 체 분 포 현 황
계층별 업체분포

(단위 : 社)

							분양수입			군분류							소재지	
10~50억	50~100억	100~500억	500~1000억	1000~5000억	5000~1조	1조 이상	30% 미만	30~70%	70% 이상	1군	2군	3군	4군	5군	6군	7군	서울	지방
3728	1071	359	14	8	0	0	8124	71	92	0	2	15	125	1945	6200	7853	996	7291
238	297	331	5	3	0	0	884	9	14	0	0	7	236	466	198	865	124	783
17	58	201	12	3	0	0	284	4	9	0	1	13	158	74	51	282	51	246
9	12	108	8	5	0	0	140	4	6	0	1	23	74	19	33	137	23	127
3	6	56	16	0	0	0	84	1	1	0	0	22	41	5	18	76	13	73
4	2	19	17	3	0	0	46	2	1	0	0	25	6	5	13	41	5	44
5	2	12	10	5	0	0	32	1	2	0	2	16	5	1	11	27	5	30
2	1	7	11	1	0	0	22	0	0	0	1	12	2	3	4	18	2	20
2	0	6	10	4	0	0	21	2	1	0	3	8	4	4	5	18	9	15
1	0	3	8	6	0	0	17	1	0	0	1	10	2	3	2	18	4	14
2	1	2	6	5	0	0	16	1	0	0	2	4	1	3	7	13	6	11
0	0	0	2	4	0	0	3	1	2	0	2	2	0	0	2	6	3	3
0	0	2	5	2	0	0	9	0	1	0	3	2	1	1	3	8	2	8
0	0	0	2	9	0	0	9	2	0	0	3	6	0	0	2	11	5	6
0	1	0	0	7	0	0	7	0	1	0	3	4	1	0	0	8	2	6
0	0	1	0	2	0	0	3	0	0	0	2	0	0	0	1	2	1	2
0	0	0	2	2	0	0	5	0	0	0	2	2	0	0	1	4	0	5
0	0	0	0	2	0	0	2	0	0	0	1	0	0	0	1	2	2	0
1	0	0	0	2	0	0	3	0	0	0	2	0	0	1	0	1	1	2
0	0	1	1	2	0	0	5	0	0	0	0	1	0	0	4	3	2	3
0	1	0	0	3	1	0	5	0	0	0	1	2	1	0	1	4	1	4
0	1	2	0	4	0	0	7	0	0	0	2	0	1	0	4	5	5	2
0	0	0	0	4	0	0	2	1	1	0	1	0	2	1	0	3	1	3
0	0	1	0	1	0	0	2	0	0	0	0	1	0	1	0	1	0	2
0	0	0	0	2	0	0	1	1	0	0	2	0	0	0	0	2	1	1
0	0	0	1	1	0	0	2	0	0	0	1	1	0	0	0	0	2	0
0	0	0	0	2	0	0	2	0	0	0	0	1	1	0	0	2	0	2
1	0	0	0	0	0	0	1	0	0	0	0	0	0	0	1	0	0	1
0	0	0	0	0	0	0	0	0	0	0	0	0	0	0	0	0	0	0
1	0	1	0	0	0	0	2	0	0	0	0	0	0	1	1	0	0	2
0	1	0	0	0	0	0	1	0	0	0	0	0	0	0	1	0	0	1
0	0	0	0	1	0	0	2	0	0	0	1	0	0	1	0	1	2	0
0	0	0	0	2	0	0	2	0	0	0	2	0	0	0	0	2	0	2
0	0	0	0	1	0	0	1	0	0	0	1	0	0	0	0	1	1	0
3	0	10	8	18	19	29	88	3	1	30	26	13	7	2	14	57	43	49
4111	1481	1138	139	114	20	29	10036	104	135	30	68	191	674	2594	6718	9665	1332	8943

4. 2011년도 건설업

1) 종합대차

계정과목	전 체		소 기업		중 기업	
	금 액	구성비	금 액	구성비	금 액	구성비
I. 유동자산	185,021,411	57.10	36,440,382	68.57	22,262,462	56.57
(1) 당좌자산	151,072,583	46.62	26,856,702	50.54	17,121,274	43.51
1. 현금및현금성자산	22,451,423	6.93	5,575,382	10.49	2,594,701	6.59
2. 단기투자자산	8,341,044	2.57	3,430,658	6.46	1,731,332	4.40
3. 매출채권	33,223,307	10.25	5,387,833	10.14	4,162,910	10.58
4. 공사미수금	30,038,562	9.27	4,203,450	7.91	3,061,614	7.78
5. 분양미수금	2,758,043	0.85	898,140	1.69	833,204	2.12
6. 선급공사원가	6,388,321	1.97	462,696	0.87	409,703	1.04
7. 기타	47,871,880	14.77	6,898,541	12.98	4,327,807	11.00
(2) 재고자산	33,948,827	10.48	9,583,680	18.03	5,141,188	13.06
1. 상품, 제품	5,071,693	1.57	675,540	1.27	651,092	1.65
2. 반제품	504,280	0.16	55,868	0.11	206,681	0.53
3. 완성주택	4,631,192	1.43	2,175,760	4.09	909,712	2.31
4. 미완성주택	3,779,370	1.17	1,010,764	1.90	376,681	0.96
5. 용지	12,342,269	3.81	3,611,610	6.80	2,225,569	5.66
6. 미성공사	1,206,334	0.37	954,663	1.80	58,220	0.15
7. 원자재	2,118,940	0.65	429,517	0.81	278,843	0.71
8. 가설재	152,918	0.05	44,989	0.08	34,838	0.09
9. 저장품	413,278	0.13	26,363	0.05	21,833	0.06
10. 기타	3,728,549	1.15	598,602	1.13	377,716	0.96
II. 임대주택자산	3,021,163	0.93	261,316	0.49	674,757	1.71
III. 비유동자산	135,990,469	41.97	16,440,616	30.94	16,415,422	41.71
(1) 투자자산	65,962,214	20.36	7,589,674	14.28	5,334,288	13.56
1. 장기금융상품	11,926,970	3.68	388,113	0.73	246,309	0.63
2. 장기투자증권	25,743,579	7.94	2,310,507	4.35	1,742,414	4.43
3. 장기대여금	4,239,614	1.31	344,901	0.65	320,329	0.81
4. 투자부동산	7,607,134	2.35	651,733	1.23	1,439,583	3.66
5. 기타	16,444,916	5.08	3,894,417	7.33	1,585,651	4.03
(2) 유형자산	48,303,916	14.91	6,747,389	12.70	8,108,144	20.60
1. 토지	20,189,397	6.23	2,670,317	5.02	3,644,879	9.26
2. 건물	12,349,867	3.81	1,884,672	3.55	2,433,813	6.18
감가상각누계액	2,234,300	0.69	321,655	0.61	420,256	1.07
3. 구축물	5,239,683	1.62	239,796	0.45	466,966	1.19
감가상각누계액	1,066,669	0.33	93,015	0.18	191,040	0.49
4. 기계장치	12,346,950	3.81	562,706	1.06	3,869,429	9.83
감가상각누계액	7,573,322	2.34	384,173	0.72	2,872,057	7.30

종합재무제표 대조표(1)

(단위 : 백만원,%)

대 기업		상장기업		해외면허업체		겸업업체	
금 액	구성비	금 액	구성비	금 액	구성비	금 액	구성비
126,318,565	54.56	106,517,437	53.35	133,428,232	54.40	106,404,913	51.10
107,094,606	46.25	89,631,802	44.89	112,299,531	45.78	88,905,968	42.69
14,281,340	6.17	11,979,393	6.00	14,518,006	5.92	12,114,253	5.82
3,179,054	1.37	3,260,779	1.63	4,380,822	1.79	4,226,312	2.03
23,672,562	10.22	20,216,003	10.13	25,132,993	10.25	24,122,193	11.58
22,773,497	9.84	17,832,145	8.93	24,168,015	9.85	14,107,069	6.77
1,026,698	0.44	914,300	0.46	1,380,542	0.56	1,359,155	0.65
5,515,920	2.38	3,818,190	1.91	4,970,941	2.03	3,274,670	1.57
36,645,532	15.83	31,610,990	15.83	37,748,210	15.39	29,702,312	14.26
19,223,958	8.30	16,885,635	8.46	21,128,700	8.61	17,498,944	8.40
3,745,060	1.62	4,106,742	2.06	4,284,923	1.75	4,251,752	2.04
241,730	0.10	417,796	0.21	444,616	0.18	502,398	0.24
1,545,719	0.67	1,596,949	0.80	2,226,148	0.91	1,737,756	0.83
2,391,925	1.03	2,133,943	1.07	1,595,002	0.65	2,425,980	1.16
6,505,089	2.81	3,550,043	1.78	7,015,315	2.86	3,859,064	1.85
193,450	0.08	91,218	0.05	222,582	0.09	253,246	0.12
1,410,580	0.61	1,591,087	0.80	1,621,617	0.66	1,475,934	0.71
73,089	0.03	75,057	0.04	95,983	0.04	30,932	0.01
365,081	0.16	320,838	0.16	358,493	0.15	333,753	0.16
2,752,230	1.19	3,001,956	1.50	3,264,017	1.33	2,628,125	1.26
2,085,089	0.90	15,801	0.01	2,768,913	1.13	123,265	0.06
103,134,430	44.54	93,119,925	46.64	109,095,786	44.48	101,713,861	48.84
53,038,252	22.91	47,817,245	23.95	53,861,087	21.96	46,070,624	22.12
11,292,547	4.88	11,216,477	5.62	11,246,284	4.58	10,921,464	5.24
21,690,657	9.37	19,882,862	9.96	21,784,488	8.88	19,176,945	9.21
3,574,383	1.54	2,645,851	1.33	3,542,685	1.44	2,081,947	1.00
5,515,816	2.38	6,513,897	3.26	6,288,093	2.56	5,441,865	2.61
10,964,847	4.74	7,558,156	3.79	10,999,536	4.48	8,448,401	4.06
33,448,382	14.45	31,408,301	15.73	36,822,980	15.01	40,780,305	19.58
13,874,201	5.99	12,992,623	6.51	15,616,350	6.37	17,347,116	8.33
8,031,380	3.47	7,954,801	3.98	8,601,703	3.51	10,242,374	4.92
1,492,388	0.64	1,738,105	0.87	1,870,140	0.76	1,977,207	0.95
4,532,919	1.96	3,830,437	1.92	4,720,986	1.92	5,099,487	2.45
782,613	0.34	835,450	0.42	927,546	0.38	998,834	0.48
7,914,814	3.42	11,180,129	5.60	11,355,303	4.63	11,623,012	5.58
4,317,091	1.86	6,849,806	3.43	7,045,832	2.87	7,065,571	3.39

4. 2011년도 건설업

1) 종합대차

계정과목	전 체		소 기업		중 기업	
	금 액	구성비	금 액	구성비	금 액	구성비
5.건설용장비	2,300,582	0.71	240,235	0.45	252,622	0.64
감가상각누계액	1,706,690	0.53	171,840	0.32	170,106	0.43
6.차량운반구	1,387,053	0.43	559,611	1.05	152,665	0.39
감가상각누계액	912,295	0.28	344,273	0.65	136,782	0.35
7.건설중인자산	2,129,588	0.66	289,542	0.54	388,866	0.99
8.기타	5,854,071	1.81	1,615,464	3.04	689,143	1.75
(3)무형자산	2,808,023	0.87	387,735	0.73	295,423	0.75
1.영업권	361,000	0.11	157,618	0.30	12,894	0.03
2.산업재산권	157,578	0.05	15,525	0.03	9,536	0.02
3.광업권	2,002	0.00	1,948	0.00	0	0.00
4.어업권	0	0.00	0	0.00	0	0.00
5.차지권	2,111	0.00	1,979	0.00	0	0.00
6.창업비	1,272	0.00	1,272	0.00	0	0.00
7.개발비	761,288	0.23	77,297	0.15	55,574	0.14
8.기타	1,522,768	0.47	132,093	0.25	217,416	0.55
(4)기타유동자산	18,916,314	5.84	1,715,817	3.23	2,677,566	6.80
1.이연법인세자산	2,466,555	0.76	62,118	0.12	147,754	0.38
2.보증금	3,430,969	1.06	983,959	1.85	550,297	1.40
3.장기미수금	909,973	0.28	30,818	0.06	78,767	0.20
4.장기매출채권	613,142	0.19	60,677	0.11	43,594	0.11
5.기타	11,495,673	3.55	578,244	1.09	1,857,152	4.72
자산총계	324,033,044	100.00	53,142,315	100.00	39,352,643	100.00
I.유동부채	135,442,605	41.80	17,166,135	32.30	15,061,841	38.27
1.매입채무	36,007,383	11.11	3,858,397	7.26	4,311,460	10.96
2.단기차입금	28,764,770	8.88	5,679,846	10.69	4,771,344	12.12
3.미지급법인세	1,917,223	0.59	255,274	0.48	264,538	0.67
4.미지급금.미지급비용	11,537,344	3.56	2,262,332	4.26	1,651,644	4.20
5.유동성장기부채	10,280,038	3.17	1,310,153	2.47	1,322,439	3.36
6.공사손실충당금	166,211	0.05	4,179	0.01	31,572	0.08
7.공사선수금	14,724,717	4.54	920,754	1.73	888,646	2.26
8.분양선수금	969,925	0.30	427,448	0.80	338,861	0.86
9.기타	31,074,990	9.59	2,447,747	4.61	1,481,333	3.76
II.비유동부채	57,434,495	17.72	7,828,483	14.73	8,333,294	21.18
1.사채	15,532,917	4.79	418,331	0.79	1,630,635	4.14
사채발행차금	241,778	0.07	80,034	0.15	91,463	0.23
2.장기차입금	16,769,044	5.18	4,342,148	8.17	3,071,694	7.81

종합재무제표 대조표(1)

(단위 : 백만원,%)

대 기업		상장기업		해외면허업체		겸업업체	
금 액	구성비	금 액	구성비	금 액	구성비	금 액	구성비
1,807,724	0.78	1,885,423	0.94	2,047,461	0.83	1,936,804	0.93
1,364,743	0.59	1,434,237	0.72	1,518,812	0.62	1,445,321	0.69
674,775	0.29	674,151	0.34	793,082	0.32	712,994	0.34
431,239	0.19	469,541	0.24	527,349	0.21	486,371	0.23
1,451,179	0.63	1,361,073	0.68	1,501,564	0.61	1,642,306	0.79
3,549,463	1.53	2,856,800	1.43	4,076,209	1.66	4,149,515	1.99
2,124,864	0.92	2,159,805	1.08	2,229,494	0.91	2,277,728	1.09
190,488	0.08	254,551	0.13	219,694	0.09	310,279	0.15
132,516	0.06	131,053	0.07	149,129	0.06	145,403	0.07
54	0.00	624	0.00	35	0.00	727	0.00
0	0.00	0	0.00	0	0.00	0	0.00
131	0.00	131	0.00	2,054	0.00	2,060	0.00
0	0.00	10	0.00	63	0.00	99	0.00
628,416	0.27	644,925	0.32	637,295	0.26	663,283	0.32
1,173,258	0.51	1,128,509	0.57	1,221,219	0.50	1,155,875	0.56
14,522,930	6.27	11,734,572	5.88	16,182,223	6.60	12,585,203	6.04
2,256,682	0.97	2,053,139	1.03	2,067,441	0.84	1,148,572	0.55
1,896,713	0.82	1,715,783	0.86	2,031,194	0.83	1,787,544	0.86
800,387	0.35	768,543	0.38	865,969	0.35	407,717	0.20
508,869	0.22	413,123	0.21	556,595	0.23	220,337	0.11
9,060,277	3.91	6,783,982	3.40	10,661,023	4.35	9,021,031	4.33
231,538,085	100.00	199,653,164	100.00	245,292,931	100.00	208,242,040	100.00
103,214,628	44.58	91,303,065	45.73	108,798,961	44.35	89,779,893	43.11
27,837,525	12.02	23,125,496	11.58	29,306,088	11.95	21,595,779	10.37
18,313,579	7.91	17,187,206	8.61	20,872,297	8.51	18,817,585	9.04
1,397,410	0.60	1,268,692	0.64	1,380,095	0.56	1,373,532	0.66
7,623,367	3.29	6,760,186	3.39	8,624,043	3.52	6,912,577	3.32
7,647,445	3.30	7,687,828	3.85	8,523,651	3.47	6,729,888	3.23
130,459	0.06	70,079	0.04	154,126	0.06	126,092	0.06
12,915,316	5.58	9,390,218	4.70	11,500,844	4.69	7,863,567	3.78
203,614	0.09	151,677	0.08	361,146	0.15	339,567	0.16
27,145,909	11.72	25,661,678	12.85	28,076,667	11.45	26,021,302	12.50
41,272,717	17.83	33,652,822	16.86	44,854,241	18.29	36,085,155	17.33
13,483,950	5.82	11,903,482	5.96	12,472,947	5.08	11,893,906	5.71
70,281	0.03	145,160	0.07	235,327	0.10	204,031	0.10
9,355,201	4.04	8,816,211	4.42	11,796,662	4.81	8,810,870	4.23

4. 2011년도 건설업

1) 종합대차

계정과목	전 체		소 기업		중 기업	
	금 액	구성비	금 액	구성비	금 액	구성비
3.장기공사선수금	1,058,532	0.33	70,084	0.13	33	0.00
4.장기성대입채무	1,145,274	0.35	758,489	1.43	206,570	0.52
현재가치할인차금	218,591	0.07	216,895	0.41	-9,882	-0.03
5.하자보수충당금	2,242,969	0.69	94,282	0.18	264,296	0.67
6.이연법인세부채	4,385,719	1.35	203,192	0.38	482,726	1.23
7.기타	16,760,408	5.17	2,238,883	4.21	2,758,920	7.01
부채총계	192,877,100	59.52	24,994,618	47.03	23,395,135	59.45
I.자본금	28,278,501	8.73	11,625,167	21.88	2,769,173	7.04
1.보통주자본금	27,909,998	8.61	11,603,582	21.83	2,744,753	6.97
2.우선주자본금	368,503	0.11	21,585	0.04	24,420	0.06
II.자본잉여금	27,036,087	8.34	2,661,495	5.01	4,927,029	12.52
1.주식발행초과금	19,105,251	5.90	1,647,236	3.10	2,977,620	7.57
2.감자차익	3,572,959	1.10	498,749	0.94	1,365,597	3.47
3.자기주식처분이익	213,865	0.07	41,281	0.08	22,040	0.06
4.기타자본잉여금	4,144,010	1.28	474,228	0.89	561,770	1.43
III.자본조정	1,886,748	0.58	-133,548	-0.25	359,730	0.91
1.자기주식	1,445,146	0.45	-159,139	-0.30	-98,842	-0.25
2.주식할인발행차금	-80,076	-0.02	-6,304	-0.01	-58,485	-0.15
3.주식매수선택권	21,139	0.01	8,868	0.02	397	0.00
4.출자전환채무	70,450	0.02	25,792	0.05	39,793	0.10
5.감자차손및자기주식처분손실	-66,076	-0.02	-23,847	-0.04	-47,694	-0.12
6.기타	496,163	0.15	21,079	0.04	524,559	1.33
IV.기타포괄손익누계액	4,958,784	1.53	826,676	1.56	482,847	1.23
1.매도가능증권평가손익	3,287,561	1.01	182,180	0.34	74,250	0.19
2.해외사업환산손익	52,070	0.02	3,093	0.01	22,889	0.06
3.현금흐름위험회피파생상품평가손익	-57,814	-0.02	-2,106	0.00	-10	0.00
4.기타	1,676,965	0.52	643,507	1.21	385,718	0.98
V.이익잉여금(또는결손금)	68,995,821	21.29	13,167,903	24.78	7,418,726	18.85
1.법정적립금	5,573,023	1.72	383,239	0.72	407,226	1.03
2.임의적립금	32,131,186	9.92	2,697,091	5.08	3,063,398	7.78
3.미처분이익잉여금(결손금)	31,291,611	9.66	10,087,573	18.98	3,948,101	10.03
자본총계	131,155,943	40.48	28,147,696	52.97	15,957,507	40.55
부채와자본총계	324,033,044	100.00	53,142,315	100.00	39,352,643	100.00

종합재무제표 대조표(1)

(단위 : 백만원,%)

대 기업		상장기업		해외면허업체		겸업업체	
금 액	구성비	금 액	구성비	금 액	구성비	금 액	구성비
988,414	0.43	914,984	0.46	942,874	0.38	264,648	0.13
180,214	0.08	263,217	0.13	903,512	0.37	334,515	0.16
11,577	0.01	12,119	0.01	187,585	0.08	-9,831	0.00
1,884,390	0.81	1,751,910	0.88	1,829,647	0.75	1,411,746	0.68
3,699,800	1.60	3,149,549	1.58	4,064,580	1.66	4,256,231	2.04
11,762,604	5.08	7,010,747	3.51	13,266,929	5.41	9,307,437	4.47
144,487,345	62.40	124,955,887	62.59	153,653,202	62.64	125,865,048	60.44
13,884,160	6.00	12,237,585	6.13	15,986,056	6.52	11,282,681	5.42
13,561,663	5.86	12,117,633	6.07	15,652,301	6.38	11,090,795	5.33
322,497	0.14	119,952	0.06	333,754	0.14	191,886	0.09
19,447,561	8.40	13,757,910	6.89	22,499,158	9.17	15,567,426	7.48
14,480,394	6.25	9,639,284	4.83	16,291,918	6.64	10,700,244	5.14
1,708,612	0.74	1,631,971	0.82	2,965,691	1.21	1,928,405	0.93
150,543	0.07	178,155	0.09	171,447	0.07	168,129	0.08
3,108,011	1.34	2,308,498	1.16	3,070,100	1.25	2,770,647	1.33
1,660,565	0.72	1,883,096	0.94	2,110,337	0.86	2,076,392	1.00
1,703,126	0.74	1,551,622	0.78	1,730,516	0.71	1,666,874	0.80
-15,288	-0.01	-51,894	-0.03	-73,013	-0.03	-3,051	0.00
11,873	0.01	20,292	0.01	12,309	0.01	20,793	0.01
4,864	0.00	4,864	0.00	69,342	0.03	62,289	0.03
5,464	0.00	-13,726	-0.01	-50,044	-0.02	-15,113	-0.01
-49,476	-0.02	371,936	0.19	421,224	0.17	344,598	0.17
3,649,259	1.58	1,746,995	0.88	4,213,542	1.72	3,811,678	1.83
3,031,129	1.31	1,407,511	0.70	2,960,220	1.21	2,997,954	1.44
26,087	0.01	19,052	0.01	52,571	0.02	64,592	0.03
-55,699	-0.02	-52,666	-0.03	-55,445	-0.02	-52,913	-0.03
647,739	0.28	373,096	0.19	1,256,194	0.51	802,043	0.39
48,409,191	20.91	45,071,688	22.57	46,830,634	19.09	49,638,812	23.84
4,782,557	2.07	4,784,531	2.40	5,001,288	2.04	4,839,030	2.32
26,370,696	11.39	26,233,246	13.14	26,861,643	10.95	25,744,566	12.36
17,255,937	7.45	14,053,911	7.04	14,967,702	6.10	19,055,215	9.15
87,050,739	37.60	74,697,276	37.41	91,639,729	37.36	82,376,992	39.56
231,538,085	100.00	199,653,164	100.00	245,292,931	100.00	208,242,040	100.00

4. 2011년도 건설업

1) 종합대차

계정과목	자본금 10억미만		10~20억미만		20~50억미만	
	금 액	구성비	금 액	구성비	금 액	구성비
I.유동자산	6,860,190	75.15	13,777,035	72.23	14,743,029	72.41
(1) 당좌자산	5,402,473	59.18	11,308,686	59.29	10,935,464	53.71
1.현금및현금성자산	1,534,915	16.81	2,613,525	13.70	1,962,144	9.64
2.단기투자자산	660,243	7.23	1,672,928	8.77	1,308,247	6.43
3.매출채권	1,101,728	12.07	1,883,959	9.88	2,156,063	10.59
4.공사미수금	906,415	9.93	1,909,867	10.01	1,948,108	9.57
5.분양미수금	54,763	0.60	306,329	1.61	418,925	2.06
6.선급공사원가	111,720	1.22	193,068	1.01	254,012	1.25
7.기타	1,032,687	11.31	2,729,007	14.31	2,887,962	14.18
(2)채고자산	1,457,716	15.97	2,468,349	12.94	3,807,564	18.70
1.상품,제품	32,761	0.36	63,050	0.33	122,113	0.60
2.반제품	264	0.00	2,488	0.01	21,734	0.11
3.완성주택	256,054	2.80	458,648	2.40	1,208,512	5.94
4.미완성주택	102,597	1.12	198,824	1.04	250,036	1.23
5.용지	566,026	6.20	794,671	4.17	1,731,577	8.50
6.미성공사	305,884	3.35	494,331	2.59	144,569	0.71
7.원자재	137,624	1.51	199,327	1.05	108,775	0.53
8.가설재	7,155	0.08	26,494	0.14	34,405	0.17
9.저장품	2,599	0.03	9,112	0.05	19,644	0.10
10.기타	46,747	0.51	221,401	1.16	166,195	0.82
II.임대주택자산	313	0.00	46,270	0.24	107,530	0.53
III.비유동자산	2,268,344	24.85	5,250,919	27.53	5,510,471	27.06
(1)투자자산	993,891	10.89	2,640,324	13.84	2,986,030	14.67
1.장기금융상품	67,790	0.74	128,493	0.67	123,447	0.61
2.장기투자증권	256,343	2.81	775,939	4.07	1,274,929	6.26
3.장기대여금	14,619	0.16	104,156	0.55	102,085	0.50
4.투자부동산	17,669	0.19	90,065	0.47	364,098	1.79
5.기타	637,468	6.98	1,541,669	8.08	1,121,470	5.51
(2)유형자산	857,551	9.39	1,914,537	10.04	1,853,747	9.10
1.토지	383,420	4.20	780,634	4.09	870,595	4.28
2.건물	267,300	2.93	608,243	3.19	624,952	3.07
감가상각누계액	17,783	0.19	66,871	0.35	101,958	0.50
3.구축물	15,914	0.17	70,174	0.37	39,210	0.19
감가상각누계액	8,153	0.09	22,042	0.12	15,445	0.08
4.기계장치	34,426	0.38	101,699	0.53	239,042	1.17
감가상각누계액	19,393	0.21	61,724	0.32	153,525	0.75

종합재무제표 대조표(2)

(단위 : 백만원,%)

50~100억미만		100~500억미만		500~1000억미만		1000억이상	
금 액	구성비	금 액	구성비	금 액	구성비	금 액	구성비
10,064,154	68.45	23,668,744	51.47	9,329,503	50.17	106,578,752	54.33
7,398,264	50.32	19,694,129	42.83	6,138,705	33.01	90,194,859	45.97
1,234,770	8.40	2,879,387	6.26	697,574	3.75	11,529,105	5.88
1,139,381	7.75	932,311	2.03	343,477	1.85	2,284,455	1.16
1,099,526	7.48	4,833,164	10.51	866,736	4.66	21,282,128	10.85
1,212,069	8.24	3,827,452	8.32	1,309,265	7.04	18,925,383	9.65
524,040	3.56	553,454	1.20	155,592	0.84	744,937	0.38
195,106	1.33	340,727	0.74	669,251	3.60	4,624,434	2.36
1,993,368	13.56	6,327,632	13.76	2,096,807	11.28	30,804,415	15.70
2,665,890	18.13	3,974,615	8.64	3,190,797	17.16	16,383,893	8.35
178,084	1.21	674,325	1.47	32,403	0.17	3,968,954	2.02
19	0.00	48,718	0.11	307	0.00	430,747	0.22
572,778	3.90	550,633	1.20	242,736	1.31	1,341,828	0.68
272,443	1.85	525,062	1.14	87,469	0.47	2,342,936	1.19
1,564,349	10.64	1,415,444	3.08	2,670,576	14.36	3,599,624	1.83
22,725	0.15	59,264	0.13	21,502	0.12	158,056	0.08
28,971	0.20	172,392	0.37	49,309	0.27	1,422,539	0.73
5,296	0.04	19,082	0.04	4,271	0.02	56,212	0.03
4,623	0.03	53,200	0.12	23,665	0.13	300,432	0.15
16,596	0.11	456,492	0.99	58,554	0.31	2,762,561	1.41
142,793	0.97	620,473	1.35	2,085,089	11.21	18,692	0.01
4,495,640	30.58	21,698,237	47.18	7,180,726	38.62	89,586,130	45.66
2,586,385	17.59	7,579,040	16.48	3,414,285	18.36	45,762,257	23.33
58,312	0.40	240,451	0.52	86,757	0.47	11,221,717	5.72
755,763	5.14	1,915,990	4.17	936,787	5.04	19,827,826	10.11
295,131	2.01	340,959	0.74	621,876	3.34	2,760,786	1.41
145,395	0.99	2,020,940	4.39	554,932	2.98	4,414,033	2.25
1,331,783	9.06	3,060,698	6.66	1,213,932	6.53	7,537,893	3.84
1,455,786	9.90	8,649,951	18.81	2,926,617	15.74	30,645,723	15.62
533,635	3.63	3,523,174	7.66	749,576	4.03	13,348,362	6.80
561,053	3.82	2,147,251	4.67	634,288	3.41	7,506,776	3.83
85,325	0.58	261,190	0.57	143,371	0.77	1,557,799	0.79
53,832	0.37	991,470	2.16	162,268	0.87	3,906,812	1.99
18,296	0.12	119,493	0.26	68,353	0.37	814,885	0.42
221,399	1.51	1,083,056	2.36	212,969	1.15	10,454,357	5.33
157,937	1.07	589,328	1.28	128,851	0.69	6,462,561	3.29

4. 2011년도 건설업

1) 종합대차

계정과목	자본금 10억미만		10~20억미만		20~50억미만	
	금 액	구성비	금 액	구성비	금 액	구성비
5.건설용장비	34,608	0.38	64,993	0.34	206,967	1.02
감가상각누계액	18,406	0.20	43,277	0.23	144,917	0.71
6.차량운반구	168,282	1.84	281,967	1.48	136,292	0.67
감가상각누계액	85,453	0.94	174,214	0.91	102,432	0.50
7.건설중인자산	22,884	0.25	216,198	1.13	47,028	0.23
8.기타	79,905	0.88	158,757	0.83	207,937	1.02
(3)무형자산	19,106	0.21	69,404	0.36	120,971	0.59
1.영업권	1,125	0.01	6,952	0.04	37,151	0.18
2.산업재산권	3,583	0.04	2,767	0.01	8,115	0.04
3.광업권	30	0.00	1,118	0.01	200	0.00
4.어업권	0	0.00	0	0.00	0	0.00
5.차지권	57	0.00	0	0.00	0	0.00
6.창업비	692	0.01	507	0.00	72	0.00
7.개발비	8,674	0.10	44,853	0.24	22,141	0.11
8.기타	4,943	0.05	13,205	0.07	53,289	0.26
(4)기타유동자산	397,794	4.36	626,652	3.29	549,722	2.70
1.이연법인세자산	438	0.00	2,735	0.01	19,964	0.10
2.보증금	309,427	3.39	441,345	2.31	381,614	1.87
3.장기미수금	982	0.01	17,540	0.09	13,412	0.07
4.장기매출채권	6,647	0.07	13,622	0.07	38,601	0.19
5.기타	80,298	0.88	151,408	0.79	96,129	0.47
자산총계	9,128,847	100.00	19,074,225	100.00	20,361,031	100.00
I.유동부채	2,711,022	29.70	4,952,761	25.97	6,844,172	33.61
1.매입채무	616,501	6.75	1,116,930	5.86	1,925,710	9.46
2.단기차입금	924,751	10.13	1,255,939	6.58	2,084,309	10.24
3.미지급법인세	34,803	0.38	66,300	0.35	161,289	0.79
4.미지급금.미지급비용	358,261	3.92	816,752	4.28	895,302	4.40
5.유동성장기부채	45,710	0.50	405,438	2.13	230,895	1.13
6.공사손실충당금	1,062	0.01	1,742	0.01	10,462	0.05
7.공사선수금	170,452	1.87	430,274	2.26	596,275	2.93
8.분양선수금	98,772	1.08	128,548	0.67	208,927	1.03
9.기타	460,707	5.05	730,834	3.83	731,001	3.59
II.비유동부채	1,043,216	11.43	2,458,123	12.89	2,602,960	12.78
1.사채	8,150	0.09	19,500	0.10	118,796	0.58
사채발행차금	175	0.00	71	0.00	1,381	0.01
2.장기차입금	734,162	8.04	1,605,075	8.41	1,692,223	8.31

종합재무제표 대조표(2)

(단위 : 백만원,%)

50~100억미만		100~500억미만		500~1000억미만		1000억이상	
금 액	구성비	금 액	구성비	금 액	구성비	금 액	구성비
27,551	0.19	238,257	0.52	66,969	0.36	1,661,234	0.85
16,396	0.11	192,362	0.42	35,390	0.19	1,255,938	0.64
36,969	0.25	121,842	0.26	38,195	0.21	603,503	0.31
27,812	0.19	103,506	0.23	28,173	0.15	390,702	0.20
35,885	0.24	330,898	0.72	305,527	1.64	1,171,166	0.60
291,228	1.98	1,479,882	3.22	1,160,963	6.24	2,475,398	1.26
123,413	0.84	480,149	1.04	169,488	0.91	1,825,488	0.93
54,249	0.37	138,095	0.30	15,313	0.08	108,112	0.06
4,803	0.03	2,680	0.01	150	0.00	135,477	0.07
0	0.00	629	0.00	0	0.00	24	0.00
0	0.00	0	0.00	0	0.00	0	0.00
0	0.00	131	0.00	0	0.00	1,922	0.00
0	0.00	0	0.00	0	0.00	0	0.00
7,446	0.05	52,805	0.11	4,797	0.03	620,569	0.32
56,914	0.39	285,806	0.62	149,226	0.80	959,382	0.49
330,054	2.24	4,989,096	10.85	670,334	3.60	11,352,659	5.79
28,336	0.19	316,673	0.69	160,786	0.86	1,937,619	0.99
142,378	0.97	358,714	0.78	91,870	0.49	1,705,619	0.87
26,727	0.18	288,495	0.63	24,904	0.13	537,911	0.27
13,078	0.09	123,645	0.27	14,501	0.08	403,045	0.21
119,532	0.81	3,901,567	8.48	378,272	2.03	6,768,464	3.45
14,702,588	100.00	45,987,456	100.00	18,595,319	100.00	196,183,575	100.00
6,024,753	40.98	18,124,475	39.41	5,973,008	32.12	90,812,410	46.29
1,415,389	9.63	5,550,594	12.07	1,638,318	8.81	23,743,939	12.10
1,913,441	13.01	4,869,902	10.59	1,798,301	9.67	15,918,125	8.11
165,350	1.12	246,606	0.54	5,577	0.03	1,237,297	0.63
628,737	4.28	2,259,781	4.91	788,371	4.24	5,790,138	2.95
594,488	4.04	1,396,800	3.04	660,330	3.55	6,946,374	3.54
6,504	0.04	72,720	0.16	3,527	0.02	70,191	0.04
326,483	2.22	1,338,289	2.91	201,176	1.08	11,661,766	5.94
228,048	1.55	126,216	0.27	4,589	0.02	174,821	0.09
746,310	5.08	2,263,564	4.92	872,815	4.69	25,269,756	12.88
2,385,634	16.23	11,003,022	23.93	5,549,120	29.84	32,392,416	16.51
149,224	1.01	1,924,774	4.19	651,836	3.51	12,660,634	6.45
142	0.00	89,585	0.19	103,035	0.55	47,387	0.02
1,259,867	8.57	3,480,000	7.57	645,028	3.47	7,352,685	3.75

4. 2011년도 건설업

1) 종합대차

계정과목	자본금 10억미만		10~20억미만		20~50억미만	
	금 액	구성비	금 액	구성비	금 액	구성비
3.장기공사선수금	11,435	0.13	18,953	0.10	12,890	0.06
4.장기성대입채무	9,567	0.10	670,615	3.52	59,686	0.29
현재가치할인차금	1,111	0.01	193,997	1.02	-38,330	-0.19
5.하자보수충당금	1,477	0.02	9,318	0.05	47,440	0.23
6.이연법인세부채	2,331	0.03	5,254	0.03	26,569	0.13
7.기타	277,379	3.04	323,475	1.70	608,405	2.99
부채총계	3,754,239	41.13	7,410,885	38.85	9,447,133	46.40
I.자본금	3,322,481	36.40	5,211,843	27.32	2,365,470	11.62
1.보통주자본금	3,317,859	36.34	5,203,167	27.28	2,362,278	11.60
2.우선주자본금	4,621	0.05	8,676	0.05	3,191	0.02
II.자본잉여금	36,873	0.40	223,753	1.17	962,653	4.73
1.주식발행초과금	10,634	0.12	91,390	0.48	638,990	3.14
2.감자차익	22,342	0.24	60,292	0.32	186,052	0.91
3.자기주식처분이익	13	0.00	219	0.00	8	0.00
4.기타자본잉여금	3,882	0.04	71,850	0.38	137,602	0.68
III.자본조정	3,020	0.03	-10,172	-0.05	-53,158	-0.26
1.자기주식	3,060	0.03	-1,430	-0.01	-55,123	-0.27
2.주식할인발행차금	-716	-0.01	-1,604	-0.01	-980	0.00
3.주식매수선택권	0	0.00	132	0.00	99	0.00
4.출자전환채무	187	0.00	920	0.00	30,648	0.15
5.감자차손및자기주식처분손실	-451	0.00	-6,151	-0.03	-45,836	-0.23
6.기타	938	0.01	-2,042	-0.01	18,030	0.09
IV.기타포괄손익누계액	56,440	0.62	147,094	0.77	138,189	0.68
1.매도가능증권평가손익	11,725	0.13	4,435	0.02	22,551	0.11
2.해외사업환산손익	0	0.00	265	0.00	-13,525	-0.07
3.현금흐름위험회피파생상품평가손익	0	0.00	73	0.00	-1	0.00
4.기타	44,714	0.49	142,319	0.75	129,161	0.63
V.이익잉여금(또는결손금)	1,955,793	21.42	6,090,821	31.93	7,500,742	36.84
1.법정적립금	13,003	0.14	116,138	0.61	298,088	1.46
2.임의적립금	34,463	0.38	403,773	2.12	1,575,155	7.74
3.미처분이익잉여금(결손금)	1,908,326	20.90	5,570,909	29.21	5,627,498	27.64
자본총계	5,374,608	58.87	11,663,340	61.15	10,913,897	53.60
부채와자본총계	9,128,847	100.00	19,074,225	100.00	20,361,031	100.00

종합재무제표 대조표(2)

(단위 : 백만원,%)

50~100억미만		100~500억미만		500~1000억미만		1000억이상	
금 액	구성비	금 액	구성비	금 액	구성비	금 액	구성비
26,806	0.18	73,460	0.16	14,388	0.08	900,599	0.46
132,819	0.90	104,014	0.23	44,871	0.24	123,699	0.06
49,425	0.34	265	0.00	746	0.00	11,373	0.01
88,862	0.60	365,825	0.80	131,608	0.71	1,598,436	0.81
54,491	0.37	1,096,935	2.39	0	0.00	3,200,137	1.63
723,130	4.92	4,047,863	8.80	4,165,168	22.40	6,614,984	3.37
8,410,388	57.20	29,127,498	63.34	11,522,128	61.96	123,204,826	62.80
713,492	4.85	2,069,565	4.50	1,447,969	7.79	13,147,678	6.70
711,565	4.84	2,045,525	4.45	1,437,989	7.73	12,831,612	6.54
1,926	0.01	24,039	0.05	9,980	0.05	316,065	0.16
1,299,040	8.84	5,689,079	12.37	5,418,156	29.14	13,406,529	6.83
989,569	6.73	3,257,034	7.08	4,630,923	24.90	9,486,707	4.84
117,968	0.80	1,178,369	2.56	744,470	4.00	1,263,464	0.64
16,620	0.11	48,788	0.11	10,278	0.06	137,936	0.07
174,882	1.19	1,204,887	2.62	32,483	0.17	2,518,421	1.28
78,480	0.53	-329,911	-0.72	-48,558	-0.26	2,247,045	1.15
-68,760	-0.47	-298,129	-0.65	-18,492	-0.10	1,884,016	0.96
-40	0.00	-58,107	-0.13	-2,920	-0.02	-15,711	-0.01
0	0.00	8,759	0.02	274	0.00	11,873	0.01
20,168	0.14	5,587	0.01	8,073	0.04	4,864	0.00
-1,110	-0.01	-18,139	-0.04	-253	0.00	5,860	0.00
128,221	0.87	30,115	0.07	-35,242	-0.19	356,141	0.18
221,064	1.50	2,463,860	5.36	161,225	0.87	1,770,910	0.90
41,959	0.29	2,098,294	4.56	2,428	0.01	1,106,166	0.56
26,085	0.18	-3,471	-0.01	-55,134	-0.30	97,847	0.05
-10	0.00	-2,373	-0.01	0	0.00	-55,505	-0.03
153,030	1.04	371,408	0.81	213,929	1.15	622,401	0.32
3,980,121	27.07	6,967,363	15.15	94,396	0.51	42,406,583	21.62
179,130	1.22	386,725	0.84	64,002	0.34	4,515,934	2.30
1,419,985	9.66	4,645,610	10.10	531,597	2.86	23,520,601	11.99
2,381,005	16.19	1,935,027	4.21	-501,204	-2.70	14,370,047	7.32
6,292,199	42.80	16,859,958	36.66	7,073,190	38.04	72,978,748	37.20
14,702,588	100.00	45,987,456	100.00	18,595,319	100.00	196,183,575	100.00

4. 2011년도 건설업

1) 종합대차

계정과목	매출액 0~5억미만		5~10억미만		10~50억미만	
	금 액	구성비	금 액	구성비	금 액	구성비
I.유동자산	4,864,655	46.47	1,698,243	69.18	8,333,381	61.81
(1) 당좌자산	3,719,190	35.53	1,431,504	58.31	7,052,746	52.31
1.현금및현금성자산	919,132	8.78	417,189	16.99	1,642,481	12.18
2.단기투자자산	439,154	4.20	249,740	10.17	913,531	6.78
3.매출채권	1,498,216	14.31	159,655	6.50	1,489,656	11.05
4.공사미수금	166,916	1.59	120,541	4.91	1,108,046	8.22
5.분양미수금	68,638	0.66	2,711	0.11	25,600	0.19
6.선급공사원가	28,273	0.27	34,003	1.39	121,633	0.90
7.기타	598,858	5.72	447,661	18.24	1,751,796	12.99
(2)채고자산	1,145,464	10.94	266,739	10.87	1,280,634	9.50
1.상품,제품	387,606	3.70	12,596	0.51	98,378	0.73
2.반제품	23,197	0.22	0	0.00	13,127	0.10
3.완성주택	162,908	1.56	77,865	3.17	243,345	1.80
4.미완성주택	54,589	0.52	7,420	0.30	88,008	0.65
5.용지	216,844	2.07	31,532	1.28	240,717	1.79
6.미성공사	66,044	0.63	58,533	2.38	320,314	2.38
7.원자재	47,439	0.45	42,428	1.73	189,930	1.41
8.가설재	1,733	0.02	2,505	0.10	13,990	0.10
9.저장품	3,165	0.03	1,135	0.05	8,521	0.06
10.기타	181,934	1.74	32,720	1.33	64,300	0.48
II.임대주택자산	0	0.00	0	0.00	318	0.00
III.비유동자산	5,603,666	53.53	756,688	30.82	5,149,600	38.19
(1)투자자산	1,973,088	18.85	326,113	13.28	1,870,798	13.87
1.장기금융상품	93,741	0.90	20,531	0.84	122,305	0.91
2.장기투자증권	203,022	1.94	80,802	3.29	615,160	4.56
3.장기대여금	62,777	0.60	4,123	0.17	45,467	0.34
4.투자부동산	170,041	1.62	5,109	0.21	53,671	0.40
5.기타	1,443,506	13.79	215,546	8.78	1,034,194	7.67
(2)유형자산	2,919,956	27.89	308,407	12.56	2,279,260	16.90
1.토지	1,375,126	13.14	141,270	5.75	788,430	5.85
2.건물	830,567	7.93	113,835	4.64	670,448	4.97
감가상각누계액	235,396	2.25	11,848	0.48	63,217	0.47
3.구축물	200,204	1.91	4,949	0.20	63,830	0.47
감가상각누계액	107,075	1.02	2,127	0.09	18,285	0.14
4.기계장치	476,425	4.55	15,551	0.63	134,060	0.99
감가상각누계액	286,764	2.74	9,244	0.38	64,254	0.48

종합재무제표 대조표(3)

(단위 : 백만원,%)

50~100억미만		100~500억미만		500~1000억미만		1000~5000억미만	
금 액	구성비	금 액	구성비	금 액	구성비	금 액	구성비
5,372,338	69.25	15,130,503	62.09	8,083,905	62.20	24,633,470	57.81
4,478,942	57.74	11,914,017	48.89	6,355,763	48.90	17,507,665	41.09
964,103	12.43	2,334,482	9.58	863,721	6.65	1,957,463	4.59
592,037	7.63	1,474,252	6.05	816,341	6.28	1,255,808	2.95
853,988	11.01	2,976,788	12.21	1,432,838	11.02	3,941,069	9.25
1,139,490	14.69	1,996,513	8.19	1,004,608	7.73	3,446,249	8.09
17,729	0.23	103,175	0.42	170,282	1.31	1,372,359	3.22
75,415	0.97	190,509	0.78	97,032	0.75	403,935	0.95
836,177	10.78	2,838,295	11.65	1,970,939	15.16	5,130,780	12.04
893,396	11.52	3,216,485	13.20	1,728,142	13.30	7,125,804	16.72
52,834	0.68	246,560	1.01	16,486	0.13	604,134	1.42
287	0.00	34,777	0.14	0	0.00	203,743	0.48
163,263	2.10	349,733	1.44	340,920	2.62	1,812,597	4.25
101,207	1.30	341,255	1.40	210,400	1.62	666,583	1.56
286,578	3.69	1,624,017	6.66	726,768	5.59	3,179,691	7.46
163,766	2.11	183,433	0.75	179,632	1.38	69,031	0.16
78,387	1.01	163,949	0.67	25,922	0.20	257,584	0.60
11,121	0.14	15,338	0.06	18,795	0.14	21,198	0.05
2,817	0.04	10,696	0.04	6,863	0.05	33,510	0.08
33,131	0.43	246,724	1.01	202,351	1.56	277,728	0.65
45,897	0.59	32,970	0.14	110,307	0.85	746,579	1.75
2,339,182	30.15	9,206,811	37.78	4,802,861	36.95	17,231,364	40.44
1,350,200	17.41	4,318,291	17.72	2,064,577	15.88	5,734,554	13.46
57,019	0.74	117,321	0.48	48,944	0.38	188,717	0.44
321,722	4.15	1,207,116	4.95	790,451	6.08	1,662,632	3.90
109,814	1.42	133,666	0.55	87,827	0.68	441,420	1.04
86,439	1.11	584,543	2.40	310,938	2.39	1,483,044	3.48
775,204	9.99	2,275,644	9.34	826,415	6.36	1,958,739	4.60
666,316	8.59	4,202,492	17.24	2,120,355	16.31	8,135,685	19.09
299,888	3.87	2,150,281	8.82	894,199	6.88	3,589,900	8.42
251,026	3.24	1,400,569	5.75	365,512	2.81	2,213,441	5.19
24,634	0.32	151,064	0.62	109,329	0.84	356,581	0.84
23,817	0.31	172,585	0.71	194,860	1.50	305,271	0.72
8,449	0.11	34,369	0.14	88,941	0.68	94,762	0.22
46,380	0.60	382,479	1.57	117,768	0.91	3,950,536	9.27
26,369	0.34	258,519	1.06	133,891	1.03	2,914,279	6.84

4. 2011년도 건설업

1) 종합대차

계정과목	매출액 0~5억미만		5~10억미만		10~50억미만	
	금 액	구성비	금 액	구성비	금 액	구성비
5.건설용장비	13,003	0.12	8,029	0.33	33,600	0.25
감가상각누계액	5,691	0.05	4,535	0.18	20,691	0.15
6.차량운반구	233,494	2.23	42,273	1.72	214,638	1.59
감가상각누계액	152,506	1.46	20,893	0.85	125,391	0.93
7.건설중인자산	207,223	1.98	7,977	0.32	60,097	0.45
8.기타	371,345	3.55	23,170	0.94	605,993	4.49
(3)무형자산	92,727	0.89	9,252	0.38	258,550	1.92
1.영업권	19,142	0.18	659	0.03	136,160	1.01
2.산업재산권	1,224	0.01	633	0.03	5,330	0.04
3.광업권	29	0.00	1,056	0.04	0	0.00
4.어업권	0	0.00	0	0.00	0	0.00
5.차지권	0	0.00	7	0.00	50	0.00
6.창업비	296	0.00	117	0.00	669	0.00
7.개발비	11,264	0.11	5,324	0.22	25,581	0.19
8.기타	60,769	0.58	1,455	0.06	90,758	0.67
(4)기타유동자산	617,894	5.90	112,915	4.60	740,990	5.50
1.이연법인세자산	40,361	0.39	328	0.01	4,010	0.03
2.보증금	167,730	1.60	92,113	3.75	328,787	2.44
3.장기미수금	10,433	0.10	840	0.03	4,735	0.04
4.장기매출채권	9,390	0.09	2,010	0.08	5,940	0.04
5.기타	389,977	3.73	17,623	0.72	397,515	2.95
자산총계	10,468,321	100.00	2,454,932	100.00	13,483,300	100.00
I.유동부채	3,312,571	31.64	569,742	23.21	3,103,588	23.02
1.매입채무	1,065,527	10.18	48,994	2.00	540,544	4.01
2.단기차입금	1,089,953	10.41	233,347	9.51	1,015,534	7.53
3.미지급법인세	11,679	0.11	20,187	0.82	38,837	0.29
4.미지급금.미지급비용	430,524	4.11	96,710	3.94	504,841	3.74
5.유동성장기부채	182,207	1.74	3,416	0.14	198,873	1.47
6.공사손실충당금	623	0.01	10	0.00	1,018	0.01
7.공사선수금	31,422	0.30	35,848	1.46	155,145	1.15
8.분양선수금	4,440	0.04	104	0.00	11,976	0.09
9.기타	496,194	4.74	131,123	5.34	636,816	4.72
II.비유동부채	1,387,544	13.25	301,676	12.29	1,913,479	14.19
1.사채	271,393	2.59	0	0.00	221,505	1.64
사채발행차금	80,398	0.77	0	0.00	0	0.00
2.장기차입금	650,623	6.22	211,708	8.62	1,126,399	8.35

종합재무제표 대조표(3)

(단위 : 백만원,%)

50~100억미만		100~500억미만		500~1000억미만		1000~5000억미만	
금 액	구성비	금 액	구성비	금 액	구성비	금 액	구성비
33,461	0.43	162,723	0.67	110,664	0.85	203,719	0.48
22,122	0.29	120,308	0.49	80,789	0.62	159,008	0.37
110,978	1.43	177,478	0.73	64,066	0.49	90,870	0.21
69,373	0.89	129,339	0.53	49,207	0.38	89,704	0.21
14,549	0.19	68,825	0.28	34,667	0.27	482,155	1.13
37,164	0.48	381,150	1.56	800,776	6.16	914,126	2.15
33,461	0.43	122,687	0.50	261,632	2.01	259,202	0.61
3,372	0.04	3,683	0.02	80,358	0.62	96,853	0.23
1,990	0.03	8,412	0.03	3,494	0.03	7,638	0.02
200	0.00	691	0.00	0	0.00	5	0.00
0	0.00	0	0.00	0	0.00	0	0.00
0	0.00	0	0.00	1,922	0.01	0	0.00
117	0.00	71	0.00	0	0.00	0	0.00
21,859	0.28	25,152	0.10	1,394	0.01	53,380	0.13
5,921	0.08	84,674	0.35	174,463	1.34	101,324	0.24
289,203	3.73	563,339	2.31	356,296	2.74	3,101,921	7.28
4,503	0.06	59,720	0.25	30,967	0.24	257,510	0.60
181,526	2.34	307,435	1.26	122,925	0.95	524,693	1.23
4,129	0.05	12,523	0.05	9,559	0.07	135,502	0.32
13,530	0.17	18,558	0.08	61,851	0.48	46,292	0.11
85,512	1.10	165,101	0.68	130,991	1.01	2,137,923	5.02
7,757,418	100.00	24,370,285	100.00	12,997,074	100.00	42,611,413	100.00
2,026,944	26.13	8,171,997	33.53	4,955,044	38.12	18,341,318	43.04
479,207	6.18	1,998,290	8.20	1,304,978	10.04	4,935,032	11.58
658,292	8.49	2,564,776	10.52	1,650,200	12.70	5,502,213	12.91
21,180	0.27	162,169	0.67	108,533	0.84	227,307	0.53
288,741	3.72	1,214,274	4.98	479,303	3.69	1,970,819	4.63
60,164	0.78	416,284	1.71	367,799	2.83	1,994,480	4.68
5,573	0.07	2,691	0.01	2,603	0.02	30,588	0.07
165,003	2.13	614,985	2.52	455,970	3.51	698,037	1.64
8,708	0.11	261,671	1.07	107,373	0.83	397,104	0.93
340,072	4.38	936,853	3.84	478,280	3.68	2,585,732	6.07
1,197,942	15.44	4,538,760	18.62	2,016,683	15.52	9,441,623	22.16
20,330	0.26	456,213	1.87	58,864	0.45	1,841,512	4.32
0	0.00	289	0.00	1,348	0.01	90,292	0.21
533,231	6.87	1,360,050	5.58	1,042,168	8.02	4,097,589	9.62

4. 2011년도 건설업

1) 종합대차

계정과목	매출액 0~5억미만		5~10억미만		10~50억미만	
	금 액	구성비	금 액	구성비	금 액	구성비
3.장기공사선수금	1,417	0.01	778	0.03	35,326	0.26
4.장기성매입채무	1,725	0.02	8,856	0.36	66,130	0.49
현재가치할인차금	0	0.00	7,205	0.29	1,606	0.01
5.하자보수충당금	1,708	0.02	2,582	0.11	4,219	0.03
6.이연법인세부채	99,440	0.95	2	0.00	22,986	0.17
7.기타	441,633	4.22	84,955	3.46	438,517	3.25
부채총계	4,700,115	44.90	871,419	35.50	5,017,067	37.21
I.자본금	1,963,996	18.76	1,159,304	47.22	4,181,146	31.01
1.보통주자본금	1,961,586	18.74	1,156,144	47.09	4,174,215	30.96
2.우선주자본금	2,410	0.02	3,160	0.13	6,930	0.05
II.자본잉여금	2,820,166	26.94	93,804	3.82	671,530	4.98
1.주식발행초과금	2,608,375	24.92	25,704	1.05	527,148	3.91
2.감자차익	101,863	0.97	13,621	0.55	36,036	0.27
3.자기주식처분이익	0	0.00	-22	0.00	33,248	0.25
4.기타자본잉여금	109,927	1.05	54,499	2.22	75,096	0.56
III.자본조정	-464,767	-4.44	-1,189	-0.05	-86,364	-0.64
1.자기주식	-483,323	-4.62	-3	0.00	-121,648	-0.90
2.주식할인발행차금	-378	0.00	-417	-0.02	-1,081	-0.01
3.주식매수선택권	0	0.00	62	0.00	8,706	0.06
4.출자전환채무	23,083	0.22	175	0.01	33	0.00
5.감자차손및자기주식처분손실	-491	0.00	-1,228	-0.05	-3,207	-0.02
6.기타	-3,661	-0.03	220	0.01	30,831	0.23
IV.기타포괄손익누계액	110,148	1.05	23,128	0.94	93,770	0.70
1.매도가능증권평가손익	19,751	0.19	4,096	0.17	19,636	0.15
2.해외사업환산손익	0	0.00	0	0.00	0	0.00
3.현금흐름위험회피파생상품평가손익	0	0.00	0	0.00	-1,995	-0.01
4.기타	90,397	0.86	19,031	0.78	76,128	0.56
V.이익잉여금(또는결손금)	1,338,660	12.79	308,465	12.57	3,606,149	26.75
1.법정적립금	66,315	0.63	5,575	0.23	101,149	0.75
2.임의적립금	360,820	3.45	12,070	0.49	683,888	5.07
3.미처분이익잉여금(결손금)	911,524	8.71	290,818	11.85	2,821,112	20.92
자본총계	5,768,206	55.10	1,583,512	64.50	8,466,232	62.79
부채와자본총계	10,468,321	100.00	2,454,932	100.00	13,483,300	100.00

종합재무제표 대조표(3)

(단위 : 백만원,%)

50~100억미만		100~500억미만		500~1000억미만		1000~5000억미만	
금 액	구성비	금 액	구성비	금 액	구성비	금 액	구성비
12,807	0.17	11,856	0.05	1,416	0.01	6,518	0.02
61,261	0.79	626,390	2.57	20,374	0.16	189,620	0.45
13,663	0.18	194,572	0.80	2,491	0.02	-12,322	-0.03
20,349	0.26	125,533	0.52	66,159	0.51	274,950	0.65
10,985	0.14	197,905	0.81	113,757	0.88	497,474	1.17
552,640	7.12	1,955,673	8.02	717,781	5.52	2,611,927	6.13
3,224,887	41.57	12,710,758	52.16	6,971,727	53.64	27,782,941	65.20
2,025,790	26.11	2,881,421	11.82	1,177,501	9.06	3,070,417	7.21
2,024,080	26.09	2,873,756	11.79	1,176,502	9.05	2,921,148	6.86
1,710	0.02	7,665	0.03	998	0.01	149,269	0.35
680,187	8.77	2,420,897	9.93	1,381,161	10.63	4,636,262	10.88
233,953	3.02	1,109,951	4.55	380,457	2.93	3,105,330	7.29
402,783	5.19	707,092	2.90	504,764	3.88	929,374	2.18
7,094	0.09	7,933	0.03	8,659	0.07	4,589	0.01
36,355	0.47	595,920	2.45	487,281	3.75	596,967	1.40
132,514	1.71	-126,479	-0.52	-151,224	-1.16	178,013	0.42
-2,422	-0.03	-51,227	-0.21	-112,891	-0.87	-156,552	-0.37
-1,294	-0.02	-22,289	-0.09	-38,434	-0.30	-16,186	-0.04
0	0.00	222	0.00	274	0.00	0	0.00
0	0.00	4,816	0.02	37,725	0.29	2,068	0.00
-5,984	-0.08	-10,181	-0.04	-27,683	-0.21	-23,022	-0.05
142,213	1.83	-47,821	-0.20	-10,216	-0.08	371,703	0.87
83,329	1.07	303,670	1.25	347,947	2.68	447,699	1.05
9,645	0.12	107,880	0.44	-559	0.00	94,418	0.22
-34	0.00	4,218	0.02	5,118	0.04	13,067	0.03
-1	0.00	-181	0.00	0	0.00	-115	0.00
73,717	0.95	191,752	0.79	343,387	2.64	340,327	0.80
1,610,709	20.76	6,180,015	25.36	3,269,960	25.16	6,496,078	15.24
83,492	1.08	241,982	0.99	115,657	0.89	310,487	0.73
171,064	2.21	2,255,532	9.26	997,289	7.67	2,499,206	5.87
1,356,152	17.48	3,682,500	15.11	2,157,012	16.60	3,686,384	8.65
4,532,531	58.43	11,659,527	47.84	6,025,347	46.36	14,828,472	34.80
7,757,418	100.00	24,370,285	100.00	12,997,074	100.00	42,611,413	100.00

4. 2011년도 건설업

1) 종합대차

계정과목	매출액 5000~1조미만		1조이상		분양수입 30%미만	
	금 액	구성비	금 액	구성비	금 액	구성비
I.유동자산	12,247,226	52.29	104,657,685	56.13	161,954,904	55.91
(1) 당좌자산	11,240,853	47.99	87,371,898	46.86	140,348,083	48.45
1.현금및현금성자산	1,233,710	5.27	12,119,140	6.50	20,872,489	7.21
2.단기투자자산	804,908	3.44	1,795,268	0.96	7,584,438	2.62
3.매출채권	1,444,872	6.17	19,426,221	10.42	32,478,172	11.21
4.공사미수금	3,132,860	13.38	17,923,335	9.61	28,600,872	9.87
5.분양미수금	200,322	0.86	797,223	0.43	1,056,095	0.36
6.선급공사원가	308,835	1.32	5,128,682	2.75	5,307,988	1.83
7.기타	4,115,344	17.57	30,182,027	16.19	44,448,025	15.35
(2)채고자산	1,006,372	4.30	17,285,787	9.27	21,606,820	7.46
1.상품,제품	154,262	0.66	3,498,834	1.88	5,006,837	1.73
2.반제품	51,175	0.22	177,969	0.10	504,260	0.17
3.완성주택	260,261	1.11	1,220,297	0.65	2,210,531	0.76
4.미완성주택	2,915	0.01	2,306,990	1.24	1,375,001	0.47
5.용지	331,798	1.42	5,704,319	3.06	5,374,276	1.86
6.미성공사	9,432	0.04	156,146	0.08	989,534	0.34
7.원자재	49,829	0.21	1,263,469	0.68	2,082,249	0.72
8.가설재	3,984	0.02	64,249	0.03	147,513	0.05
9.저장품	25,341	0.11	321,225	0.17	386,840	0.13
10.기타	117,372	0.50	2,572,283	1.38	3,529,775	1.22
II.임대주택자산	0	0.00	2,085,089	1.12	65,831	0.02
III.비유동자산	11,174,483	47.71	79,725,811	42.76	127,625,598	44.06
(1)투자자산	3,051,677	13.03	45,272,912	24.28	61,920,213	21.38
1.장기금융상품	23,725	0.10	11,254,664	6.04	11,870,414	4.10
2.장기투자증권	981,608	4.19	19,881,062	10.66	23,892,979	8.25
3.장기대여금	454,118	1.94	2,900,399	1.56	3,699,985	1.28
4.투자부동산	1,008,550	4.31	3,904,795	2.09	7,279,790	2.51
5.기타	583,674	2.49	7,331,989	3.93	15,177,043	5.24
(2)유형자산	3,036,069	12.96	24,635,372	13.21	44,925,649	15.51
1.토지	1,436,485	6.13	9,513,815	5.10	19,252,352	6.65
2.건물	383,446	1.64	6,121,019	3.28	11,475,331	3.96
감가상각누계액	71,760	0.31	1,210,468	0.65	2,151,535	0.74
3.구축물	692,088	2.95	3,582,074	1.92	5,218,703	1.80
감가상각누계액	31,576	0.13	681,081	0.37	1,056,634	0.36
4.기계장치	230,218	0.98	6,993,530	3.75	12,277,646	4.24
감가상각누계액	75,202	0.32	3,804,796	2.04	7,524,215	2.60

종합재무제표 대조표(4)

(단위 : 백만원,%)

30~70%미만		70%이상		1 군		2 군	
금 액	구성비	금 액	구성비	금 액	구성비	금 액	구성비
9,790,426	71.10	13,276,080	64.40	102,703,060	56.72	29,006,392	52.88
5,557,779	40.36	5,166,720	25.06	87,666,429	48.42	22,370,534	40.78
783,610	5.69	795,324	3.86	11,677,412	6.45	2,814,575	5.13
278,130	2.02	478,475	2.32	1,912,948	1.06	1,569,385	2.86
570,356	4.14	174,778	0.85	18,507,205	10.22	4,668,635	8.51
1,231,416	8.94	206,273	1.00	19,153,400	10.58	4,509,369	8.22
606,816	4.41	1,095,130	5.31	800,873	0.44	772,020	1.41
464,403	3.37	615,929	2.99	4,688,312	2.59	982,422	1.79
1,623,046	11.79	1,800,809	8.74	30,926,276	17.08	7,054,126	12.86
4,232,647	30.74	8,109,359	39.34	15,036,631	8.30	6,635,857	12.10
31,797	0.23	33,059	0.16	3,488,926	1.93	444,927	0.81
19	0.00	0	0.00	177,969	0.10	191,519	0.35
628,556	4.56	1,792,104	8.69	1,154,566	0.64	861,068	1.57
1,750,593	12.71	653,775	3.17	2,308,428	1.27	504,232	0.92
1,667,689	12.11	5,300,303	25.71	3,503,092	1.93	4,006,903	7.30
16,799	0.12	200,001	0.97	156,146	0.09	78,475	0.14
22,427	0.16	14,263	0.07	1,271,492	0.70	216,129	0.39
5,292	0.04	112	0.00	64,707	0.04	14,039	0.03
25,718	0.19	719	0.00	328,991	0.18	27,639	0.05
83,753	0.61	115,020	0.56	2,582,307	1.43	290,924	0.53
5,243	0.04	2,950,088	14.31	0	0.00	2,106,616	3.84
3,975,055	28.87	4,389,815	21.29	78,352,320	43.28	23,741,327	43.28
2,223,345	16.15	1,818,655	8.82	45,636,435	25.21	6,155,099	11.22
18,145	0.13	38,409	0.19	11,216,299	6.19	212,816	0.39
1,109,085	8.05	741,514	3.60	19,680,822	10.87	2,243,560	4.09
161,653	1.17	377,975	1.83	2,873,141	1.59	809,864	1.48
323,794	2.35	3,550	0.02	4,381,800	2.42	1,813,375	3.31
610,666	4.43	657,205	3.19	7,484,371	4.13	1,075,482	1.96
933,298	6.78	2,444,968	11.86	22,681,201	12.53	10,092,926	18.40
478,438	3.47	458,606	2.22	9,435,764	5.21	4,096,117	7.47
325,676	2.36	548,859	2.66	5,685,361	3.14	2,363,538	4.31
64,121	0.47	18,643	0.09	1,251,544	0.69	321,767	0.59
14,871	0.11	6,108	0.03	3,462,119	1.91	939,779	1.71
6,085	0.04	3,949	0.02	686,630	0.38	89,248	0.16
54,846	0.40	14,457	0.07	6,982,145	3.86	3,639,761	6.64
36,985	0.27	12,121	0.06	3,810,975	2.10	2,658,703	4.85

4. 2011년도 건설업

1) 종합대차

계정과목	매출액 5000~1조미만		1조이상		분양수입 30%미만	
	금 액	구성비	금 액	구성비	금 액	구성비
5.건설용장비	89,024	0.38	1,646,354	0.88	2,193,072	0.76
감가상각누계액	48,092	0.21	1,245,451	0.67	1,608,391	0.56
6.차량운반구	39,409	0.17	413,844	0.22	1,338,860	0.46
감가상각누계액	23,569	0.10	252,309	0.14	876,288	0.30
7.건설중인자산	173,831	0.74	1,080,260	0.58	1,787,017	0.62
8.기타	241,765	1.03	2,478,578	1.33	4,599,730	1.59
(3)무형자산	150,795	0.64	1,619,713	0.87	2,759,402	0.95
1.영업권	33	0.00	20,737	0.01	351,407	0.12
2.산업재산권	9,688	0.04	119,164	0.06	157,286	0.05
3.광업권	0	0.00	18	0.00	2,002	0.00
4.어업권	0	0.00	0	0.00	0	0.00
5.차지권	131	0.00	0	0.00	2,111	0.00
6.창업비	0	0.00	0	0.00	1,253	0.00
7.개발비	2,338	0.01	614,992	0.33	759,910	0.26
8.기타	138,603	0.59	864,799	0.46	1,485,429	0.51
(4)기타유동자산	4,935,940	21.07	8,197,813	4.40	18,020,333	6.22
1.이연법인세자산	433,676	1.85	1,635,476	0.88	2,316,148	0.80
2.보증금	204,311	0.87	1,501,445	0.81	2,905,089	1.00
3.장기미수금	232,324	0.99	499,924	0.27	805,051	0.28
4.장기매출채권	65,455	0.28	390,111	0.21	602,916	0.21
5.기타	4,000,172	17.08	4,170,855	2.24	11,391,127	3.93
자산총계	23,421,709	100.00	186,468,587	100.00	289,646,334	100.00
I.유동부채	10,823,877	46.21	84,137,521	45.12	123,798,967	42.74
1.매입채무	3,930,840	16.78	21,703,967	11.64	34,096,930	11.77
2.단기차입금	2,308,582	9.86	13,741,870	7.37	24,239,113	8.37
3.미지급법인세	58,469	0.25	1,268,857	0.68	1,715,437	0.59
4.미지급금.미지급비용	1,355,759	5.79	5,196,369	2.79	10,542,335	3.64
5.유동성장기부채	740,160	3.16	6,316,652	3.39	8,544,783	2.95
6.공사손실충당금	31,302	0.13	91,799	0.05	161,146	0.06
7.공사선수금	1,050,071	4.48	11,518,232	6.18	14,393,125	4.97
8.분양선수금	2,980	0.01	175,564	0.09	340,700	0.12
9.기타	1,345,709	5.75	24,124,207	12.94	29,765,395	10.28
II.비유동부채	5,355,461	22.87	31,281,323	16.78	47,708,798	16.47
1.사채	561,890	2.40	12,101,206	6.49	14,304,269	4.94
사채발행차금	8,346	0.04	61,103	0.03	238,795	0.08
2.장기차입금	2,488,519	10.62	5,258,752	2.82	13,891,795	4.80

종합재무제표 대조표(4)

(단위 : 백만원,%)

30~70%미만		70%이상		1 군		2 군	
금 액	구성비	금 액	구성비	금 액	구성비	금 액	구성비
107,173	0.78	337	0.00	1,691,478	0.93	153,418	0.28
98,016	0.71	282	0.00	1,263,926	0.70	126,473	0.23
33,755	0.25	14,437	0.07	418,621	0.23	93,185	0.17
25,747	0.19	10,259	0.05	257,600	0.14	85,039	0.16
51,315	0.37	291,254	1.41	801,973	0.44	708,913	1.29
98,177	0.71	1,156,163	5.61	1,474,414	0.81	1,379,443	2.51
41,339	0.30	7,281	0.04	1,614,795	0.89	263,858	0.48
8,248	0.06	1,344	0.01	20,737	0.01	8,589	0.02
179	0.00	112	0.00	119,247	0.07	9,002	0.02
0	0.00	0	0.00	18	0.00	0	0.00
0	0.00	0	0.00	0	0.00	0	0.00
0	0.00	0	0.00	0	0.00	131	0.00
13	0.00	5	0.00	0	0.00	0	0.00
1,370	0.01	7	0.00	614,992	0.34	47,605	0.09
31,527	0.23	5,811	0.03	859,798	0.47	198,530	0.36
777,073	5.64	118,908	0.58	8,419,887	4.65	7,229,442	13.18
136,995	0.99	13,411	0.07	1,771,837	0.98	526,302	0.96
444,548	3.23	81,331	0.39	1,533,773	0.85	578,393	1.05
96,217	0.70	8,704	0.04	497,213	0.27	369,672	0.67
5,443	0.04	4,781	0.02	387,710	0.21	87,390	0.16
93,867	0.68	10,679	0.05	4,229,352	2.34	5,667,683	10.33
13,770,725	100.00	20,615,983	100.00	181,055,381	100.00	54,854,336	100.00
5,283,970	38.37	6,359,667	30.85	84,671,892	46.77	20,499,055	37.37
1,108,762	8.05	801,690	3.89	22,083,018	12.20	5,901,228	10.76
1,642,366	11.93	2,883,290	13.99	13,595,804	7.51	6,111,480	11.14
133,274	0.97	68,511	0.33	1,247,088	0.69	256,569	0.47
531,948	3.86	463,060	2.25	5,428,744	3.00	2,591,619	4.72
822,971	5.98	912,283	4.43	6,339,769	3.50	2,104,934	3.84
3,975	0.03	1,089	0.01	90,584	0.05	53,759	0.10
295,217	2.14	36,374	0.18	11,333,854	6.26	1,346,039	2.45
89,596	0.65	539,628	2.62	175,256	0.10	68,872	0.13
655,857	4.76	653,738	3.17	24,377,771	13.46	2,064,550	3.76
3,199,894	23.24	6,525,801	31.65	28,886,666	15.95	14,897,257	27.16
1,175,004	8.53	53,644	0.26	12,249,244	6.77	2,232,759	4.07
2,983	0.02	0	0.00	61,589	0.03	98,153	0.18
973,034	7.07	1,904,213	9.24	5,870,488	3.24	4,788,938	8.73

4. 2011년도 건설업

1) 종합대차

계정과목	매출액 5000~1조미만		1조이상		분양수입 30%미만	
	금 액	구성비	금 액	구성비	금 액	구성비
3.장기공사선수금	14,388	0.06	974,022	0.52	1,025,094	0.35
4.장기성대입채무	106,702	0.46	64,210	0.03	585,725	0.20
현재가치할인차금	11,202	0.05	170	0.00	86,465	0.03
5.하자보수충당금	221,440	0.95	1,526,026	0.82	1,912,153	0.66
6.이연법인세부채	806,823	3.44	2,636,343	1.41	4,331,812	1.50
7.기타	1,175,244	5.02	8,782,034	4.71	11,983,208	4.14
부채총계	16,179,338	69.08	115,418,844	61.90	171,507,765	59.21
I.자본금	1,692,554	7.23	10,126,368	5.43	26,909,148	9.29
1.보통주자본금	1,660,012	7.09	9,962,551	5.34	26,552,611	9.17
2.우선주자본금	32,542	0.14	163,816	0.09	356,536	0.12
II.자본잉여금	763,536	3.26	13,568,540	7.28	21,099,758	7.28
1.주식발행초과금	499,277	2.13	10,615,053	5.69	13,544,756	4.68
2.감자차익	49,266	0.21	828,158	0.44	3,481,335	1.20
3.자기주식처분이익	9,729	0.04	142,630	0.08	212,809	0.07
4.기타자본잉여금	205,263	0.88	1,982,698	1.06	3,860,856	1.33
III.자본조정	-41,459	-0.18	2,447,700	1.31	2,032,512	0.70
1.자기주식	-41,968	-0.18	2,415,176	1.30	1,560,659	0.54
2.주식할인발행차금	0	0.00	0	0.00	-77,612	-0.03
3.주식매수선택권	652	0.00	11,220	0.01	21,139	0.01
4.출자전환채무	0	0.00	2,549	0.00	70,450	0.02
5.감자차손및자기주식처분손실	-145	0.00	5,860	0.00	-48,859	-0.02
6.기타	0	0.00	12,892	0.01	506,731	0.17
IV.기타포괄손익누계액	1,936,391	8.27	1,612,698	0.86	4,763,245	1.64
1.매도가능증권평가손익	1,879,521	8.02	1,153,169	0.62	3,229,403	1.11
2.해외사업환산손익	-12,520	-0.05	42,218	0.02	40,812	0.01
3.현금흐름위험회피파생상품평가손익	0	0.00	-55,524	-0.03	-57,814	-0.02
4.기타	69,390	0.30	472,833	0.25	1,550,842	0.54
V.이익잉여금(또는결손금)	2,891,346	12.34	43,294,435	23.22	63,333,904	21.87
1.법정적립금	81,704	0.35	4,566,657	2.45	5,379,065	1.86
2.임의적립금	1,358,521	5.80	23,792,793	12.76	31,417,673	10.85
3.미처분이익잉여금(결손금)	1,451,121	6.20	14,934,983	8.01	26,537,165	9.16
자본총계	7,242,371	30.92	71,049,742	38.10	118,138,568	40.79
부채와자본총계	23,421,709	100.00	186,468,587	100.00	289,646,334	100.00

종합재무제표 대조표(4)

(단위 : 백만원,%)

30~70%미만		70%이상		1 군		2 군	
금 액	구성비	금 액	구성비	금 액	구성비	금 액	구성비
26,806	0.19	6,632	0.03	914,984	0.51	73,430	0.13
556,628	4.04	2,920	0.01	88,136	0.05	264,853	0.48
131,639	0.96	486	0.00	4,204	0.00	-5,900	-0.01
315,140	2.29	15,675	0.08	1,610,149	0.89	429,114	0.78
39,166	0.28	14,740	0.07	2,636,343	1.46	1,232,371	2.25
248,738	1.81	4,528,461	21.97	5,583,115	3.08	5,968,042	10.88
8,483,865	61.61	12,885,469	62.50	113,558,558	62.72	35,396,313	64.53
914,162	6.64	455,190	2.21	10,455,256	5.77	3,333,439	6.08
902,195	6.55	455,190	2.21	10,282,975	5.68	3,167,525	5.77
11,966	0.09	0	0.00	172,281	0.10	165,914	0.30
774,051	5.62	5,162,278	25.04	10,027,359	5.54	7,647,716	13.94
610,394	4.43	4,950,101	24.01	7,002,652	3.87	6,130,876	11.18
77,684	0.56	13,939	0.07	849,679	0.47	965,513	1.76
1,055	0.01	0	0.00	145,186	0.08	8,229	0.02
84,916	0.62	198,237	0.96	2,029,841	1.12	543,096	0.99
-116,203	-0.84	-29,561	-0.14	2,417,515	1.34	240,940	0.44
-92,874	-0.67	-22,640	-0.11	2,388,374	1.32	-75,154	-0.14
-940	-0.01	-1,526	-0.01	0	0.00	-34,671	-0.06
0	0.00	0	0.00	11,220	0.01	652	0.00
0	0.00	0	0.00	2,549	0.00	5,587	0.01
-17,218	-0.13	0	0.00	5,860	0.00	-17,615	-0.03
-5,173	-0.04	-5,396	-0.03	9,509	0.01	362,137	0.66
120,318	0.87	75,219	0.36	1,672,778	0.92	2,163,777	3.94
60,699	0.44	-2,542	-0.01	1,177,446	0.65	1,914,857	3.49
-9,740	-0.07	20,997	0.10	40,823	0.02	15,754	0.03
0	0.00	0	0.00	-55,331	-0.03	-204	0.00
69,359	0.50	56,763	0.28	509,838	0.28	233,368	0.43
3,594,530	26.10	2,067,386	10.03	42,923,911	23.71	6,072,149	11.07
166,904	1.21	27,053	0.13	4,585,418	2.53	291,227	0.53
572,894	4.16	140,618	0.68	23,990,250	13.25	3,455,844	6.30
2,854,731	20.73	1,899,715	9.21	14,348,243	7.92	2,325,076	4.24
5,286,860	38.39	7,730,514	37.50	67,496,823	37.28	19,458,023	35.47
13,770,725	100.00	20,615,983	100.00	181,055,381	100.00	54,854,336	100.00

4. 2011년도 건설업

1) 종합대차

계정과목	3 군		4 군		5 군	
	금 액	구성비	금 액	구성비	금 액	구성비
I.유동자산	11,917,819	61.64	9,868,914	62.65	10,187,195	52.42
(1) 당좌자산	9,446,992	48.86	7,984,472	50.69	8,476,130	43.61
1.현금및현금성자산	1,524,730	7.89	1,515,614	9.62	1,757,236	9.04
2.단기투자자산	1,058,771	5.48	976,470	6.20	1,035,619	5.33
3.매출채권	1,998,033	10.33	1,821,352	11.56	1,985,371	10.22
4.공사미수금	1,975,555	10.22	1,428,197	9.07	1,201,205	6.18
5.분양미수금	215,351	1.11	169,624	1.08	227,843	1.17
6.선급공사원가	155,990	0.81	100,917	0.64	199,942	1.03
7.기타	2,518,559	13.03	1,972,295	12.52	2,068,912	10.65
(2)채고자산	2,470,827	12.78	1,884,441	11.96	1,711,064	8.80
1.상품,제품	219,439	1.14	55,857	0.35	230,512	1.19
2.반제품	12,566	0.06	420	0.00	72,820	0.37
3.완성주택	519,873	2.69	228,022	1.45	358,866	1.85
4.미완성주택	201,202	1.04	254,231	1.61	85,321	0.44
5.용지	1,252,857	6.48	859,355	5.46	438,440	2.26
6.미성공사	40,763	0.21	88,450	0.56	246,305	1.27
7.원자재	46,885	0.24	99,541	0.63	112,422	0.58
8.가설재	5,468	0.03	18,747	0.12	18,598	0.10
9.저장품	15,185	0.08	10,366	0.07	16,954	0.09
10.기타	156,585	0.81	269,447	1.71	130,822	0.67
II.임대주택자산	676,369	3.50	22,398	0.14	45,710	0.24
III.비유동자산	6,739,199	34.86	5,860,237	37.20	9,201,604	47.35
(1)투자자산	3,352,014	17.34	2,757,835	17.51	3,619,763	18.63
1.장기금융상품	64,402	0.33	85,510	0.54	144,123	0.74
2.장기투자증권	1,195,914	6.19	623,324	3.96	1,007,243	5.18
3.장기대여금	165,191	0.85	113,689	0.72	88,357	0.45
4.투자부동산	659,418	3.41	179,215	1.14	27,757	0.14
5.기타	1,267,087	6.55	1,756,096	11.15	2,352,280	12.10
(2)유형자산	2,592,420	13.41	2,642,497	16.78	4,546,521	23.39
1.토지	971,362	5.02	1,162,418	7.38	2,102,225	10.82
2.건물	761,829	3.94	480,976	3.05	1,484,141	7.64
감가상각누계액	147,354	0.76	88,174	0.56	162,810	0.84
3.구축물	205,962	1.07	137,718	0.87	265,783	1.37
감가상각누계액	80,635	0.42	49,542	0.31	37,767	0.19
4.기계장치	384,450	1.99	145,312	0.92	458,394	2.36
감가상각누계액	256,501	1.33	146,371	0.93	250,207	1.29

종합재무제표 대조표(5)

(단위 : 백만원,%)

6 군		7 군		서울		지방	
금액	구성비	금액	구성비	금액	구성비	금액	구성비
21,338,028	63.50	131,304,460	68.91	96,127,429	56.05	88,893,981	58.28
15,128,023	45.02	107,616,419	56.48	81,022,195	47.24	70,050,388	45.93
3,161,855	9.41	17,101,026	8.97	11,451,352	6.68	11,000,071	7.21
1,787,850	5.32	6,432,643	3.38	2,672,779	1.56	5,668,265	3.72
4,242,708	12.63	16,753,534	8.79	16,880,323	9.84	16,342,983	10.71
1,770,833	5.27	28,366,077	14.89	19,027,224	11.09	11,011,337	7.22
572,327	1.70	2,570,329	1.35	1,137,646	0.66	1,620,396	1.06
260,736	0.78	5,625,734	2.95	4,034,339	2.35	2,353,981	1.54
3,331,710	9.91	30,767,072	16.15	25,818,528	15.05	22,053,352	14.46
6,210,004	18.48	23,688,041	12.43	15,105,233	8.81	18,843,593	12.35
632,031	1.88	583,083	0.31	994,755	0.58	4,076,937	2.67
48,984	0.15	7,371	0.00	250,960	0.15	253,319	0.17
1,508,795	4.49	4,320,768	2.27	1,802,773	1.05	2,828,419	1.85
425,953	1.27	3,593,913	1.89	2,547,759	1.49	1,231,610	0.81
2,281,619	6.79	11,453,057	6.01	6,725,312	3.92	5,616,956	3.68
596,192	1.77	1,179,140	0.62	209,198	0.12	997,136	0.65
372,469	1.11	887,792	0.47	1,099,987	0.64	1,018,953	0.67
31,356	0.09	148,448	0.08	72,877	0.04	80,040	0.05
14,140	0.04	224,688	0.12	195,745	0.11	217,532	0.14
298,461	0.89	1,289,778	0.68	1,205,863	0.70	2,522,686	1.65
170,068	0.51	3,021,007	1.59	2,723,326	1.59	297,837	0.20
12,095,780	36.00	56,228,365	29.51	72,656,826	42.36	63,333,643	41.52
4,441,065	13.22	31,071,347	16.31	32,021,279	18.67	33,940,934	22.25
203,817	0.61	1,395,473	0.73	9,338,181	5.44	2,588,788	1.70
992,713	2.95	11,656,331	6.12	9,560,956	5.57	16,182,623	10.61
189,369	0.56	3,360,463	1.76	2,791,184	1.63	1,448,429	0.95
545,567	1.62	4,116,239	2.16	3,923,521	2.29	3,683,612	2.42
2,509,597	7.47	10,542,840	5.53	6,407,435	3.74	10,037,480	6.58
5,748,348	17.11	13,971,946	7.33	25,895,011	15.10	22,408,905	14.69
2,421,510	7.21	5,819,327	3.05	11,018,200	6.42	9,171,197	6.01
1,574,020	4.68	3,772,722	1.98	6,227,292	3.63	6,122,574	4.01
262,648	0.78	622,284	0.33	948,920	0.55	1,285,379	0.84
228,319	0.68	599,507	0.31	2,899,876	1.69	2,339,806	1.53
122,845	0.37	224,136	0.12	477,582	0.28	589,087	0.39
736,885	2.19	1,576,679	0.83	6,729,531	3.92	5,617,419	3.68
450,561	1.34	1,099,284	0.58	4,235,391	2.47	3,337,930	2.19

4. 2011년도 건설업

1) 종합대차

계정과목	3 군		4 군		5 군	
	금 액	구성비	금 액	구성비	금 액	구성비
5.건설용장비	100,654	0.52	132,886	0.84	63,796	0.33
감가상각누계액	70,743	0.37	101,975	0.65	42,275	0.22
6.차량운반구	79,785	0.41	115,121	0.73	203,133	1.05
감가상각누계액	60,551	0.31	87,320	0.55	125,471	0.65
7.건설중인자산	88,057	0.46	38,632	0.25	109,844	0.57
8.기타	616,104	3.19	902,816	5.73	477,736	2.46
(3)무형자산	371,493	1.92	63,717	0.40	130,272	0.67
1.영업권	167,132	0.86	2,518	0.02	24,271	0.12
2.산업재산권	2,715	0.01	3,560	0.02	11,770	0.06
3.광업권	5	0.00	92	0.00	229	0.00
4.어업권	0	0.00	0	0.00	0	0.00
5.차지권	0	0.00	1,922	0.01	0	0.00
6.창업비	0	0.00	44	0.00	265	0.00
7.개발비	7,526	0.04	17,691	0.11	36,710	0.19
8.기타	194,112	1.00	37,887	0.24	57,025	0.29
(4)기타유동자산	423,270	2.19	396,187	2.52	905,047	4.66
1.이연법인세자산	56,035	0.29	47,280	0.30	40,506	0.21
2.보증금	220,558	1.14	182,811	1.16	327,031	1.68
3.장기미수금	10,655	0.06	10,445	0.07	7,640	0.04
4.장기매출채권	63,596	0.33	27,066	0.17	7,440	0.04
5.기타	72,424	0.37	128,583	0.82	522,427	2.69
자산총계	19,333,388	100.00	15,751,550	100.00	19,434,510	100.00
I.유동부채	8,170,110	42.26	4,802,767	30.49	5,962,495	30.68
1.매입채무	2,077,715	10.75	1,460,064	9.27	1,647,540	8.48
2.단기차입금	2,200,547	11.38	1,391,650	8.84	1,781,733	9.17
3.미지급법인세	99,767	0.52	77,840	0.49	53,023	0.27
4.미지급금.미지급비용	848,161	4.39	560,511	3.56	695,125	3.58
5.유동성장기부채	571,466	2.96	161,228	1.02	384,129	1.98
6.공사손실충당금	4,626	0.02	1,019	0.01	446	0.00
7.공사선수금	582,330	3.01	391,155	2.48	517,934	2.67
8.분양선수금	276,532	1.43	84,603	0.54	61,576	0.32
9.기타	1,508,961	7.80	674,694	4.28	820,986	4.22
II.비유동부채	3,594,944	18.59	2,038,152	12.94	3,268,476	16.82
1.사채	96,147	0.50	339,784	2.16	295,410	1.52
사채발행차금	1,344	0.01	117	0.00	80,199	0.41
2.장기차입금	1,078,445	5.58	746,602	4.74	1,245,962	6.41

종합재무제표 대조표(5)

(단위 : 백만원,%)

6 군		7 군		서 울		지 방	
금 액	구성비	금 액	구성비	금 액	구성비	금 액	구성비
158,348	0.47	707,872	0.37	379,987	0.22	1,920,595	1.26
101,296	0.30	474,829	0.25	245,583	0.14	1,461,106	0.96
477,205	1.42	848,167	0.45	671,908	0.39	715,145	0.47
296,311	0.88	557,134	0.29	447,847	0.26	464,448	0.30
382,167	1.14	849,711	0.45	1,328,373	0.77	801,215	0.53
1,003,555	2.99	2,775,628	1.46	2,995,166	1.75	2,858,905	1.87
363,885	1.08	922,947	0.48	1,037,630	0.61	1,770,393	1.16
137,750	0.41	41,891	0.02	101,644	0.06	259,356	0.17
11,281	0.03	17,511	0.01	129,442	0.08	28,135	0.02
1,656	0.00	1,367	0.00	84	0.00	1,918	0.00
0	0.00	0	0.00	0	0.00	0	0.00
57	0.00	189	0.00	151	0.00	1,959	0.00
963	0.00	1,229	0.00	124	0.00	1,148	0.00
36,762	0.11	108,891	0.06	106,550	0.06	654,737	0.43
175,414	0.52	751,864	0.39	699,632	0.41	823,136	0.54
1,542,480	4.59	10,262,123	5.39	13,702,905	7.99	5,213,409	3.42
24,593	0.07	2,308,027	1.21	1,439,806	0.84	1,026,749	0.67
588,401	1.75	2,870,613	1.51	1,911,045	1.11	1,519,923	1.00
14,347	0.04	886,267	0.47	779,590	0.45	130,383	0.09
39,937	0.12	476,425	0.25	478,651	0.28	134,491	0.09
875,200	2.60	3,720,788	1.95	9,093,811	5.30	2,401,862	1.57
33,603,876	100.00	190,553,833	100.00	171,507,582	100.00	152,525,462	100.00
11,336,284	33.74	79,852,959	41.91	72,176,724	42.08	63,265,880	41.48
2,837,816	8.44	25,390,191	13.32	19,985,138	11.65	16,022,244	10.50
3,683,553	10.96	15,173,583	7.96	12,455,827	7.26	16,308,943	10.69
182,934	0.54	1,063,434	0.56	946,086	0.55	971,137	0.64
1,413,183	4.21	8,184,896	4.30	5,837,459	3.40	5,699,885	3.74
718,510	2.14	6,659,903	3.50	6,179,467	3.60	4,100,570	2.69
15,774	0.05	141,546	0.07	120,657	0.07	45,553	0.03
553,401	1.65	10,848,928	5.69	9,019,111	5.26	5,705,605	3.74
303,084	0.90	914,443	0.48	341,156	0.20	628,768	0.41
1,628,026	4.84	11,476,030	6.02	17,291,820	10.08	13,783,170	9.04
4,748,997	14.13	35,748,544	18.76	33,370,757	19.46	24,063,737	15.78
319,570	0.95	8,950,982	4.70	10,035,131	5.85	5,497,786	3.60
374	0.00	146,781	0.08	114,126	0.07	127,652	0.08
3,038,607	9.04	12,889,466	6.76	7,070,029	4.12	9,699,015	6.36

4. 2011년도 건설업

1) 종합대차

계정과목	3 군		4 군		5 군	
	금 액	구성비	금 액	구성비	금 액	구성비
3.장기공사선수금	1,416	0.01	36,690	0.23	8,425	0.04
4.장기성대입채무	637,002	3.29	8,664	0.06	75,583	0.39
현재가치할인차금	197,644	1.02	153	0.00	21,730	0.11
5.하자보수충당금	90,923	0.47	62,436	0.40	10,066	0.05
6.이연법인세부채	50,903	0.26	121,474	0.77	217,308	1.12
7.기타	1,839,096	9.51	722,770	4.59	1,517,649	7.81
부채총계	11,765,055	60.85	6,840,920	43.43	9,230,972	47.50
I.자본금	1,655,690	8.56	2,337,034	14.84	4,345,292	22.36
1.보통주자본금	1,648,968	8.53	2,331,055	14.80	4,339,601	22.33
2.우선주자본금	6,722	0.03	5,979	0.04	5,691	0.03
II.자본잉여금	3,466,407	17.93	1,350,529	8.57	1,358,383	6.99
1.주식발행초과금	1,601,304	8.28	670,981	4.26	770,996	3.97
2.감자차익	1,189,170	6.15	405,918	2.58	140,969	0.73
3.자기주식처분이익	8,779	0.05	2,342	0.01	88	0.00
4.기타자본잉여금	667,153	3.45	271,286	1.72	446,328	2.30
III.자본조정	-227,010	-1.17	-58,787	-0.37	-31,804	-0.16
1.자기주식	-206,014	-1.07	-18,531	-0.12	-18,388	-0.09
2.주식할인발행차금	-38,432	-0.20	-686	0.00	-1,924	-0.01
3.주식매수선택권	274	0.00	0	0.00	62	0.00
4.출자전환채무	38,722	0.20	0	0.00	21,089	0.11
5.감자차손및자기주식처분손실	-9,462	-0.05	-3,583	-0.02	-5,842	-0.03
6.기타	-12,100	-0.06	-35,989	-0.23	-26,803	-0.14
IV.기타포괄손익누계액	122,440	0.63	384,728	2.44	241,693	1.24
1.매도가능증권평가손익	42,601	0.22	13,151	0.08	-20,492	-0.11
2.해외사업환산손익	-4,212	-0.02	-2,934	-0.02	251	0.00
3.현금흐름위험회피파생상품평가손익	-105	0.00	-167	0.00	3	0.00
4.기타	84,155	0.44	374,676	2.38	261,930	1.35
V.이익잉여금(또는결손금)	2,550,803	13.19	4,897,124	31.09	4,289,970	22.07
1.법정적립금	195,895	1.01	190,016	1.21	89,281	0.46
2.임의적립금	1,171,229	6.06	988,252	6.27	424,026	2.18
3.미처분이익잉여금(결손금)	1,183,678	6.12	3,718,856	23.61	3,776,662	19.43
자본총계	7,568,333	39.15	8,910,630	56.57	10,203,537	52.50
부채와자본총계	19,333,388	100.00	15,751,550	100.00	19,434,510	100.00

종합재무제표 대조표(5)

(단위 : 백만원,%)

6 군		7 군		서 울		지 방	
금 액	구성비	금 액	구성비	금 액	구성비	금 액	구성비
23,585	0.07	958,195	0.50	992,856	0.58	65,676	0.04
71,033	0.21	954,717	0.50	194,541	0.11	950,732	0.62
758	0.00	210,456	0.11	10,431	0.01	208,160	0.14
40,278	0.12	1,840,073	0.97	1,195,507	0.70	1,047,461	0.69
127,318	0.38	160,042	0.08	3,058,053	1.78	1,327,665	0.87
1,129,734	3.36	10,352,305	5.43	10,949,195	6.38	5,811,212	3.81
16,085,281	47.87	115,601,504	60.67	105,547,482	61.54	87,329,617	57.26
6,151,786	18.31	22,494,542	11.80	11,445,068	6.67	16,833,433	11.04
6,139,872	18.27	22,144,982	11.62	11,164,242	6.51	16,745,755	10.98
11,913	0.04	349,560	0.18	280,825	0.16	87,677	0.06
3,185,689	9.48	14,859,292	7.80	16,644,547	9.70	10,391,539	6.81
2,928,438	8.71	10,753,920	5.64	13,368,620	7.79	5,736,630	3.76
21,708	0.06	2,286,577	1.20	1,780,726	1.04	1,792,232	1.18
49,239	0.15	167,026	0.09	146,259	0.09	67,605	0.04
186,303	0.55	1,651,767	0.87	1,348,940	0.79	2,795,070	1.83
-454,108	-1.35	-706,564	-0.37	3,834,974	2.24	-1,948,226	-1.28
-625,145	-1.86	-780,458	-0.41	3,478,012	2.03	-2,032,866	-1.33
-4,366	-0.01	-79,075	-0.04	-17,603	-0.01	-62,474	-0.04
8,929	0.03	2,293	0.00	1,662	0.00	19,476	0.01
2,502	0.01	44,448	0.02	36,075	0.02	34,375	0.02
-35,437	-0.11	-51,576	-0.03	-42,353	-0.02	-23,724	-0.02
199,406	0.59	157,801	0.08	379,179	0.22	116,984	0.08
373,365	1.11	1,239,837	0.65	2,879,170	1.68	2,079,613	1.36
159,994	0.48	295,659	0.16	2,322,190	1.35	965,370	0.63
2,386	0.01	-38,324	-0.02	13,291	0.01	38,779	0.03
-2,013	-0.01	-36,108	-0.02	-40,684	-0.02	-17,131	-0.01
212,996	0.63	1,018,608	0.53	584,371	0.34	1,092,593	0.72
8,261,861	24.59	37,065,220	19.45	31,156,338	18.17	37,839,483	24.81
221,184	0.66	1,336,255	0.70	2,587,149	1.51	2,985,873	1.96
2,101,583	6.25	15,404,362	8.08	14,392,571	8.39	17,738,615	11.63
5,939,093	17.67	20,324,602	10.67	14,176,617	8.27	17,114,994	11.22
17,518,595	52.13	74,952,328	39.33	65,960,099	38.46	65,195,844	42.74
33,603,876	100.00	190,553,833	100.00	171,507,582	100.00	152,525,462	100.00

4. 2011년도 건설업

2) 종합손익

계정과목	전 체		소 기업		중 기업	
	금 액	구성비	금 액	구성비	금 액	구성비
I. 매출액	276,507,339	100.00	55,194,111	100.00	36,330,993	100.00
(1)공사수입	178,752,463	64.65	42,370,197	76.77	19,961,159	54.94
1.국내공사	141,882,472	51.31	42,311,831	76.66	19,450,283	53.54
2.해외공사	36,869,991	13.33	58,365	0.11	510,875	1.41
(2)분양수입	14,282,785	5.17	4,702,455	8.52	3,398,585	9.35
(3)기타겸업매출액	83,472,090	30.19	8,121,458	14.71	12,971,248	35.70
II. 매출원가	244,218,806	88.32	47,352,176	85.79	32,226,388	88.70
(1)공사원가	162,043,899	58.60	37,626,924	68.17	18,131,408	49.91
1.국내공사	127,009,266	45.93	37,567,313	68.06	17,763,151	48.89
2.해외공사	35,034,632	12.67	59,611	0.11	368,256	1.01
(2)분양원가	12,113,071	4.38	4,110,815	7.45	2,818,685	7.76
1.기초완성주택채고액	4,965,243	1.80	2,234,138	4.05	960,160	2.64
2.당기완성주택공사비	11,779,020	4.26	4,052,437	7.34	2,768,237	7.62
3.기말완성주택채고액	4,631,192	1.67	2,175,760	3.94	909,712	2.50
(3)기타겸업매출원가	70,061,835	25.34	5,614,435	10.17	11,276,294	31.04
III. 매출총이익(또는 매출총손실)	32,288,532	11.68	7,841,935	14.21	4,104,605	11.30
IV. 판매비와관리비	20,919,862	7.57	5,772,850	10.46	3,229,291	8.89
1.급여	6,612,260	2.39	2,032,020	3.68	742,670	2.04
2.퇴직급여	519,137	0.19	162,646	0.29	112,006	0.31
3.명예퇴직금	2,838	0.00	484	0.00	65	0.00
4.복리후생비	964,879	0.35	307,924	0.56	128,496	0.35
5.임차료	461,312	0.17	131,635	0.24	61,783	0.17
6.접대비	263,190	0.10	117,869	0.21	61,299	0.17
7.감가상각비	478,385	0.17	146,306	0.27	83,231	0.23
8.무형자산상각비	100,822	0.04	27,397	0.05	14,442	0.04
9.세금과공과	485,523	0.18	174,255	0.32	89,777	0.25
10.광고선전비	524,883	0.19	109,152	0.20	71,725	0.20
11.연구비	326,284	0.12	64,832	0.12	143,913	0.40
12.경상개발비	773,529	0.28	298,384	0.54	91,351	0.25
13.대손상각비	2,642,625	0.96	268,877	0.49	388,317	1.07
14.미분양주택관리비	40,363	0.01	6,711	0.01	3,953	0.01
15.수수비	142,202	0.05	3,710	0.01	11,316	0.03

종합재무제표 계산서(1)

(단위 : 백만원,%)

대 기업		상장기업		해외면허업체		겸업업체	
금 액	구성비	금 액	구성비	금 액	구성비	금 액	구성비
184,982,233	100.00	160,839,343	100.00	197,968,305	100.00	169,939,441	100.00
116,421,106	62.94	86,890,769	54.02	122,679,567	61.97	83,197,250	48.96
80,120,356	43.31	59,060,193	36.72	87,633,073	44.27	60,272,587	35.47
36,300,750	19.62	27,830,575	17.30	35,046,494	17.70	22,924,662	13.49
6,181,744	3.34	4,813,808	2.99	7,471,655	3.77	5,695,852	3.35
62,379,382	33.72	69,134,765	42.98	67,817,082	34.26	81,046,338	47.69
164,640,242	89.00	141,900,016	88.22	176,245,752	89.03	148,683,489	87.49
106,285,566	57.46	79,736,295	49.58	112,046,212	56.60	75,764,688	44.58
71,678,801	38.75	52,700,790	32.77	78,573,682	39.69	53,271,259	31.35
34,606,765	18.71	27,035,505	16.81	33,472,530	16.91	22,493,429	13.24
5,183,570	2.80	3,959,888	2.46	6,601,022	3.33	4,651,206	2.74
1,770,945	0.96	1,460,536	0.91	2,620,944	1.32	1,593,303	0.94
4,958,344	2.68	4,096,301	2.55	6,206,227	3.13	4,795,659	2.82
1,545,719	0.84	1,596,949	0.99	2,226,148	1.12	1,737,756	1.02
53,171,105	28.74	58,203,831	36.19	57,598,516	29.09	68,267,594	40.17
20,341,991	11.00	18,939,327	11.78	21,722,553	10.97	21,255,951	12.51
11,917,720	6.44	11,510,098	7.16	13,761,685	6.95	12,866,216	7.57
3,837,569	2.07	3,502,306	2.18	4,243,153	2.14	3,978,367	2.34
244,484	0.13	210,073	0.13	313,301	0.16	258,963	0.15
2,288	0.00	0	0.00	2,485	0.00	2,362	0.00
528,458	0.29	445,611	0.28	597,367	0.30	553,425	0.33
267,893	0.14	234,993	0.15	278,176	0.14	265,755	0.16
84,022	0.05	79,247	0.05	130,195	0.07	115,186	0.07
248,848	0.13	160,415	0.10	300,455	0.15	229,772	0.14
58,983	0.03	42,407	0.03	61,457	0.03	68,783	0.04
221,490	0.12	161,549	0.10	282,027	0.14	222,902	0.13
344,005	0.19	363,515	0.23	358,479	0.18	355,825	0.21
117,538	0.06	203,900	0.13	242,750	0.12	215,775	0.13
383,793	0.21	406,924	0.25	485,227	0.25	462,041	0.27
1,985,430	1.07	1,683,944	1.05	2,252,556	1.14	1,538,574	0.91
29,699	0.02	29,801	0.02	31,824	0.02	26,552	0.02
127,175	0.07	50,219	0.03	89,001	0.04	45,702	0.03

4. 2011년도 건설업 2) 종합손익

계정과목	전 체		소 기업		중 기업	
	금 액	구성비	금 액	구성비	금 액	구성비
16.여비교통비	260,567	0.09	50,956	0.09	45,193	0.12
17.통신비	96,888	0.04	43,716	0.08	14,046	0.04
18.수도광열비	80,343	0.03	25,061	0.05	15,899	0.04
19.수선비	49,716	0.02	14,917	0.03	6,218	0.02
20.보험료	264,013	0.10	134,446	0.24	42,835	0.12
21.보관비	329	0.00	243	0.00	12	0.00
22.개발비	258,939	0.09	154,184	0.28	18,135	0.05
23.운반비	276,376	0.10	30,380	0.06	57,945	0.16
24.지급수수료	2,327,100	0.84	542,006	0.98	353,677	0.97
25.교육훈련비	121,961	0.04	19,953	0.04	8,625	0.02
26.해외시장개척비	43,134	0.02	544	0.00	1,408	0.00
27.차량유지비	192,069	0.07	110,529	0.20	28,683	0.08
28.소모품비	140,187	0.05	86,211	0.16	17,415	0.05
29.도서인쇄비	42,856	0.02	13,350	0.02	6,353	0.02
30.하차보수충당금전입액	160,290	0.06	24,014	0.04	55,262	0.15
31.기타	2,266,847	0.82	670,124	1.21	553,228	1.52
V.영업이익(또는영업손실)	11,368,670	4.11	2,069,084	3.75	875,314	2.41
VI.영업외수익	12,333,644	4.46	1,489,789	2.70	2,071,241	5.70
1.이자수익	2,547,749	0.92	490,143	0.89	341,282	0.94
2.배당금수익	680,714	0.25	42,423	0.08	137,392	0.38
3.임대료	29,574	0.01	10,443	0.02	8,063	0.02
4.단기투자자산처분이익	181,427	0.07	11,107	0.02	59,466	0.16
5.단기투자자산평가이익	25,128	0.01	5,908	0.01	5,607	0.02
6.외환차익	1,074,731	0.39	27,305	0.05	109,413	0.30
7.외화환산이익	363,090	0.13	9,636	0.02	74,570	0.21
8.지분법이익	322,581	0.12	195,586	0.35	91,014	0.25
9.장기투자증권손상차손환입	5,590	0.00	2,509	0.00	2,078	0.01
10.투자자산처분이익	449,596	0.16	28,100	0.05	76,608	0.21
11.유형자산처분이익	432,734	0.16	83,073	0.15	305,435	0.84
12.사채상환이익	814	0.00	538	0.00	0	0.00
13.법인세환급액	6,728	0.00	4,612	0.01	1,225	0.00
14.하차보수충당금환입	62,822	0.02	7,317	0.01	3,602	0.01

종합재무제표 계산서(1)

(단위 : 백만원,%)

대 기업		상장기업		해외면허업체		겸업업체	
금 액	구성비	금 액	구성비	금 액	구성비	금 액	구성비
164,417	0.09	159,297	0.10	193,480	0.10	181,809	0.11
39,125	0.02	48,568	0.03	50,748	0.03	58,709	0.03
39,382	0.02	33,668	0.02	46,463	0.02	39,361	0.02
28,580	0.02	23,423	0.01	30,247	0.02	28,555	0.02
86,732	0.05	82,989	0.05	116,431	0.06	108,524	0.06
74	0.00	45	0.00	76	0.00	54	0.00
86,620	0.05	88,275	0.05	109,185	0.06	51,117	0.03
188,049	0.10	234,035	0.15	237,467	0.12	263,425	0.16
1,431,415	0.77	1,293,521	0.80	1,567,311	0.79	1,578,408	0.93
93,382	0.05	78,519	0.05	91,433	0.05	86,603	0.05
41,181	0.02	31,651	0.02	41,726	0.02	32,102	0.02
52,856	0.03	47,419	0.03	71,639	0.04	72,878	0.04
36,560	0.02	55,283	0.03	47,479	0.02	75,813	0.04
23,152	0.01	20,233	0.01	26,726	0.01	24,688	0.01
81,014	0.04	67,742	0.04	97,763	0.05	72,792	0.04
1,043,494	0.56	1,670,512	1.04	1,365,042	0.69	1,851,379	1.09
8,424,270	4.55	7,429,228	4.62	7,960,868	4.02	8,389,735	4.94
8,772,613	4.74	7,576,363	4.71	10,622,292	5.37	8,039,834	4.73
1,716,323	0.93	1,538,294	0.96	1,950,474	0.99	1,629,601	0.96
500,898	0.27	501,342	0.31	596,604	0.30	535,837	0.32
11,067	0.01	11,117	0.01	15,166	0.01	17,726	0.01
110,853	0.06	129,819	0.08	165,499	0.08	136,669	0.08
13,612	0.01	18,349	0.01	9,433	0.00	19,282	0.01
938,012	0.51	905,860	0.56	996,377	0.50	824,987	0.49
278,883	0.15	248,408	0.15	334,877	0.17	236,133	0.14
35,979	0.02	-65,845	-0.04	243,671	0.12	109,145	0.06
1,002	0.00	1,002	0.00	2,331	0.00	1,280	0.00
344,888	0.19	349,034	0.22	425,895	0.22	145,607	0.09
44,225	0.02	61,873	0.04	350,922	0.18	109,395	0.06
275	0.00	275	0.00	812	0.00	275	0.00
890	0.00	889	0.00	2,394	0.00	2,526	0.00
51,902	0.03	34,351	0.02	57,250	0.03	41,312	0.02

4. 2011년도 건설업 2) 종합손익

계정과목	전 체		소 기업		중 기업	
	금 액	구성비	금 액	구성비	금 액	구성비
15.자산수증이익	76,646	0.03	21,855	0.04	2,475	0.01
16.채무면제이익	677,910	0.25	59,552	0.11	387,845	1.07
17.보험차익	25,170	0.01	1,294	0.00	315	0.00
18.기타	5,370,632	1.94	488,382	0.88	464,842	1.28
VII.영업외비용	17,181,349	6.21	2,300,230	4.17	3,156,288	8.69
1.이자비용	5,006,409	1.81	705,429	1.28	652,810	1.80
2.기타의대손상각비	2,901,539	1.05	383,730	0.70	1,031,124	2.84
3.단기투자자산처분손실	88,889	0.03	25,634	0.05	42,128	0.12
4.단기투자자산평가손실	70,895	0.03	11,347	0.02	40,368	0.11
5.채고자산평가손실	45,431	0.02	6,642	0.01	21,346	0.06
6.외환차손	1,225,591	0.44	26,486	0.05	93,714	0.26
7.외화환산손실	450,864	0.16	13,744	0.02	116,701	0.32
8.기부금	329,195	0.12	34,775	0.06	39,348	0.11
9.지분법손실	391,107	0.14	44,472	0.08	185,473	0.51
10.장기투자증권손상차손	225,631	0.08	17,205	0.03	26,006	0.07
11.투자자산처분손실	158,083	0.06	28,861	0.05	50,570	0.14
12.유형자산처분손실	167,117	0.06	54,695	0.10	63,673	0.18
13.사채상환손실	7,390	0.00	2,647	0.00	3,703	0.01
14.법인세추납액	14,634	0.01	12,266	0.02	1,798	0.00
15.보상비	61,463	0.02	24,026	0.04	18,531	0.05
16.채해손실	11,307	0.00	2,111	0.00	9,196	0.03
17.기타	6,025,797	2.18	906,153	1.64	759,792	2.09
VIII.법인세비용차감전계속사업손익	6,520,965	2.36	1,258,644	2.28	-209,733	-0.58
IX.계속사업손익법인세비용	2,723,238	0.98	429,805	0.78	346,450	0.95
X.계속사업이익	3,797,727	1.37	828,838	1.50	-556,184	-1.53
X I .중단사업손익	-52,545	-0.02	-76,188	-0.14	-7,997	-0.02
법인세효과	0	0.00	0	0.00	0	0.00
X II .당기순이익(당기순손실)	3,745,183	1.35	752,650	1.36	-564,181	-1.55

종합재무제표 계산서(1)

(단위 : 백만원,%)

대 기업		상장기업		해외면허업체		겸업업체	
금 액	구성비	금 액	구성비	금 액	구성비	금 액	구성비
52,315	0.03	50,567	0.03	55,169	0.03	4,981	0.00
230,512	0.12	200,609	0.12	615,614	0.31	432,395	0.25
23,559	0.01	23,394	0.01	24,020	0.01	24,076	0.01
4,417,407	2.39	3,567,017	2.22	4,775,777	2.41	3,768,598	2.22
11,724,830	6.34	10,254,272	6.38	14,294,052	7.22	11,099,460	6.53
3,648,169	1.97	3,327,229	2.07	3,841,495	1.94	3,241,544	1.91
1,486,684	0.80	1,243,811	0.77	2,601,501	1.31	1,507,555	0.89
21,126	0.01	26,350	0.02	61,341	0.03	51,244	0.03
19,180	0.01	44,185	0.03	53,454	0.03	52,055	0.03
17,442	0.01	13,630	0.01	42,685	0.02	20,182	0.01
1,105,391	0.60	1,048,432	0.65	1,133,333	0.57	968,369	0.57
320,419	0.17	323,464	0.20	423,694	0.21	302,700	0.18
255,070	0.14	237,897	0.15	273,101	0.14	260,599	0.15
161,161	0.09	113,119	0.07	266,138	0.13	182,578	0.11
182,419	0.10	181,134	0.11	193,422	0.10	173,129	0.10
78,651	0.04	66,134	0.04	74,747	0.04	37,006	0.02
48,747	0.03	39,428	0.02	105,527	0.05	115,317	0.07
1,038	0.00	4,382	0.00	6,496	0.00	7,370	0.00
568	0.00	827	0.00	3,164	0.00	3,694	0.00
18,905	0.01	8,279	0.01	36,597	0.02	34,006	0.02
0	0.00	560	0.00	9,696	0.00	9,162	0.01
4,359,851	2.36	3,575,404	2.22	5,167,652	2.61	4,132,943	2.43
5,472,054	2.96	4,751,319	2.95	4,289,108	2.17	5,330,110	3.14
1,946,981	1.05	1,687,126	1.05	2,130,692	1.08	2,102,541	1.24
3,525,072	1.91	3,064,192	1.91	2,158,416	1.09	3,227,568	1.90
31639	0.02	239	0.00	-42,092	-0.02	-41,538	-0.02
0	0.00	0	0.00	0	0.00	0	0.00
3,556,712	1.92	3,064,431	1.91	2,116,325	1.07	3,186,030	1.87

4. 2011년도 건설업

2) 종합손익

계정과목	자본금 10억미만		10~20억미만		20~50억미만	
	금 액	구성비	금 액	구성비	금 액	구성비
I. 매출액	12,917,926	100.00	23,263,072	100.00	22,407,103	100.00
(1)공사수입	11,975,666	92.71	21,607,355	92.88	18,267,854	81.53
1.국내공사	11,951,063	92.52	21,490,606	92.38	18,085,958	80.72
2.해외공사	24,602	0.19	116,748	0.50	181,895	0.81
(2)분양수입	674,652	5.22	982,471	4.22	2,038,661	9.10
(3)기타겸업매출액	267,607	2.07	673,245	2.89	2,100,588	9.37
II. 매출원가	11,353,769	87.89	20,333,127	87.41	19,572,555	87.35
(1)공사원가	10,608,491	82.12	18,973,268	81.56	16,406,477	73.22
1.국내공사	10,589,761	81.98	18,943,791	81.43	16,313,554	72.81
2.해외공사	18,730	0.14	29,477	0.13	92,922	0.41
(2)분양원가	630,707	4.88	868,732	3.73	1,547,854	6.91
1.기초완성주택채고액	193,463	1.50	462,049	1.99	1,329,002	5.93
2.당기완성주택공사비	693,297	5.37	865,330	3.72	1,427,363	6.37
3.기말완성주택채고액	256,054	1.98	458,648	1.97	1,208,512	5.39
(3)기타겸업매출원가	114,571	0.89	491,127	2.11	1,618,223	7.22
III. 매출총이익(또는 매출총손실)	1,564,157	12.11	2,929,944	12.59	2,834,548	12.65
IV. 판매비와관리비	1,119,210	8.66	2,123,264	9.13	1,850,518	8.26
1.급여	563,181	4.36	865,150	3.72	580,138	2.59
2.퇴직급여	23,765	0.18	70,769	0.30	87,103	0.39
3.명예퇴직금	66	0.00	276	0.00	781	0.00
4.복리후생비	71,038	0.55	120,730	0.52	108,706	0.49
5.임차료	29,796	0.23	36,620	0.16	34,368	0.15
6.접대비	39,599	0.31	54,507	0.23	46,634	0.21
7.감가상각비	32,225	0.25	60,173	0.26	48,388	0.22
8.무형자산상각비	998	0.01	7,950	0.03	9,084	0.04
9.세금과공과	41,630	0.32	76,959	0.33	64,134	0.29
10.광고선전비	4,798	0.04	17,837	0.08	28,914	0.13
11.연구비	4,070	0.03	36,227	0.16	38,231	0.17
12.경상개발비	19,069	0.15	178,011	0.77	133,309	0.59
13.대손상각비	13,421	0.10	62,553	0.27	103,333	0.46
14.미분양주택관리비	441	0.00	1,391	0.01	1,798	0.01
15.수수비	631	0.00	2,428	0.01	5,856	0.03

종합재무제표 계산서(2)

(단위 : 백만원,%)

50~100억미만		100~500억미만		500~1000억미만		1000억이상	
금 액	구성비	금 액	구성비	금 액	구성비	금 액	구성비
11,742,231	100.00	36,944,641	100.00	9,813,553	100.00	159,418,810	100.00
6,499,446	55.35	20,030,026	54.22	5,666,914	57.75	94,705,199	59.41
6,174,281	52.58	17,503,161	47.38	5,082,913	51.79	61,594,486	38.64
325,164	2.77	2,526,865	6.84	584,000	5.95	33,110,713	20.77
2,325,091	19.80	2,501,448	6.77	1,832,435	18.67	3,928,025	2.46
2,917,693	24.85	14,413,166	39.01	2,314,204	23.58	60,785,585	38.13
10,129,274	86.26	32,438,655	87.80	9,027,253	91.99	141,364,170	88.67
5,885,005	50.12	18,650,600	50.48	5,314,740	54.16	86,205,316	54.07
5,611,693	47.79	16,286,362	44.08	4,704,875	47.94	54,559,229	34.22
273,311	2.33	2,364,238	6.40	609,865	6.21	31,646,087	19.85
2,039,006	17.36	2,171,942	5.88	1,716,674	17.49	3,138,154	1.97
628,077	5.35	606,361	1.64	574,050	5.85	1,172,237	0.74
1,983,708	16.89	2,116,213	5.73	1,385,360	14.12	3,307,745	2.07
572,778	4.88	550,633	1.49	242,736	2.47	1,341,828	0.84
2,205,263	18.78	11,616,112	31.44	1,995,838	20.34	52,020,699	32.63
1,612,956	13.74	4,505,986	12.20	786,299	8.01	18,054,639	11.33
1,014,854	8.64	3,795,671	10.27	885,617	9.02	10,130,725	6.35
261,310	2.23	898,428	2.43	172,762	1.76	3,271,287	2.05
47,458	0.40	79,203	0.21	14,743	0.15	196,092	0.12
0	0.00	1,714	0.00	0	0.00	0	0.00
47,504	0.40	185,019	0.50	29,781	0.30	402,099	0.25
22,883	0.19	110,956	0.30	18,120	0.18	208,566	0.13
14,023	0.12	34,581	0.09	5,176	0.05	68,667	0.04
22,083	0.19	95,563	0.26	90,266	0.92	129,684	0.08
5,192	0.04	30,271	0.08	1,786	0.02	45,539	0.03
26,232	0.22	85,869	0.23	54,074	0.55	136,622	0.09
30,010	0.26	119,220	0.32	12,207	0.12	311,894	0.20
6,653	0.06	8,234	0.02	5,636	0.06	227,230	0.14
83,723	0.71	77,382	0.21	18,322	0.19	263,709	0.17
121,691	1.04	506,651	1.37	153,064	1.56	1,681,910	1.06
1,894	0.02	8,729	0.02	18,734	0.19	7,374	0.00
4,621	0.04	37,846	0.10	12,986	0.13	77,833	0.05

4. 2011년도 건설업 2) 종합손익

계정과목	자본금 10억미만		10~20억미만		20~50억미만	
	금 액	구성비	금 액	구성비	금 액	구성비
16.여비교통비	9,699	0.08	17,899	0.08	21,407	0.10
17.통신비	9,538	0.07	13,274	0.06	8,936	0.04
18.수도광열비	6,792	0.05	9,715	0.04	9,637	0.04
19.수선비	2,592	0.02	3,777	0.02	4,852	0.02
20.보험료	32,161	0.25	68,042	0.29	50,516	0.23
21.보관비	6	0.00	194	0.00	14	0.00
22.개발비	7,541	0.06	87,381	0.38	58,068	0.26
23.운반비	4,863	0.04	7,423	0.03	8,100	0.04
24.지급수수료	78,734	0.61	125,631	0.54	196,167	0.88
25.교육훈련비	1,249	0.01	3,891	0.02	3,553	0.02
26.해외시장개척비	165	0.00	491	0.00	594	0.00
27.차량유지비	39,185	0.30	53,616	0.23	30,359	0.14
28.소모품비	23,354	0.18	25,454	0.11	15,882	0.07
29.도서인쇄비	3,830	0.03	5,040	0.02	5,556	0.02
30.하자보수충당금전입액	1,198	0.01	9,338	0.04	14,804	0.07
31.기타	53,560	0.41	100,505	0.43	131,280	0.59
V.영업이익(또는영업손실)	444,946	3.44	806,679	3.47	984,030	4.39
VI.영업외수익	204,620	1.58	447,178	1.92	814,612	3.64
1.이자수익	96,803	0.75	221,402	0.95	211,418	0.94
2.배당금수익	5,134	0.04	12,491	0.05	9,538	0.04
3.임대료	1,062	0.01	3,421	0.01	6,204	0.03
4.단기투자자산처분이익	3,192	0.02	7,423	0.03	12,180	0.05
5.단기투자자산평가이익	1,586	0.01	3,652	0.02	769	0.00
6.외환차익	1,214	0.01	1,453	0.01	4,085	0.02
7.외화환산이익	134	0.00	116	0.00	2,178	0.01
8.지분법이익	175	0.00	40,893	0.18	114,037	0.51
9.장기투자증권손상차손환입	74	0.00	336	0.00	2,178	0.01
10.투자자산처분이익	1,723	0.01	4,671	0.02	5,232	0.02
11.유형자산처분이익	14,973	0.12	33,112	0.14	26,032	0.12
12.사채상환이익	1	0.00	0	0.00	0	0.00
13.법인세환급액	353	0.00	1,775	0.01	1,621	0.01
14.하자보수충당금환입	424	0.00	5,156	0.02	1,624	0.01

종합재무제표 계산서(2)

(단위 : 백만원,%)

50~100억미만		100~500억미만		500~1000억미만		1000억이상	
금 액	구성비	금 액	구성비	금 액	구성비	금 액	구성비
14,137	0.12	40,552	0.11	6,709	0.07	150,161	0.09
4,213	0.04	24,023	0.07	2,287	0.02	34,614	0.02
4,045	0.03	14,443	0.04	2,381	0.02	33,328	0.02
2,102	0.02	13,533	0.04	1,343	0.01	21,513	0.01
12,167	0.10	24,821	0.07	3,966	0.04	72,336	0.05
1	0.00	84	0.00	0	0.00	27	0.00
17,478	0.15	8,075	0.02	11,767	0.12	68,625	0.04
2,737	0.02	43,307	0.12	3,850	0.04	206,092	0.13
102,856	0.88	495,391	1.34	72,829	0.74	1,255,489	0.79
2,586	0.02	24,784	0.07	2,369	0.02	83,527	0.05
2,449	0.02	1,980	0.01	6,438	0.07	31,013	0.02
8,170	0.07	17,091	0.05	4,403	0.04	39,242	0.02
4,514	0.04	45,818	0.12	3,063	0.03	22,099	0.01
3,034	0.03	6,347	0.02	2,057	0.02	16,989	0.01
7,081	0.06	60,043	0.16	8,855	0.09	58,969	0.04
131,992	1.12	695,701	1.88	145,629	1.48	1,008,179	0.63
598,101	5.09	710,314	1.92	-99,318	-1.01	7,923,914	4.97
515,017	4.39	1,925,895	5.21	238,412	2.43	8,187,907	5.14
202,600	1.73	240,958	0.65	70,619	0.72	1,503,945	0.94
31,062	0.26	133,357	0.36	3,046	0.03	486,082	0.30
3,664	0.03	6,981	0.02	747	0.01	7,494	0.00
5,484	0.05	24,230	0.07	5,767	0.06	123,149	0.08
483	0.00	348	0.00	9,982	0.10	8,306	0.01
14,099	0.12	55,688	0.15	13,207	0.13	984,982	0.62
4,358	0.04	21,948	0.06	2,393	0.02	331,961	0.21
106,542	0.91	106,229	0.29	-86,467	-0.88	41,168	0.03
956	0.01	1,054	0.00	0	0.00	991	0.00
10,730	0.09	120,501	0.33	48,571	0.49	258,165	0.16
11,468	0.10	304,063	0.82	12,443	0.13	30,641	0.02
0	0.00	536	0.00	270	0.00	5	0.00
2,088	0.02	0	0.00	0	0.00	889	0.00
1,348	0.01	22,453	0.06	1,661	0.02	30,153	0.02

4. 2011년도 건설업 2) 종합손익

계정과목	자본금 10억미만		10~20억미만		20~50억미만	
	금 액	구성비	금 액	구성비	금 액	구성비
15.자산수증이익	4,217	0.03	3,903	0.02	16,042	0.07
16.채무면제이익	18,037	0.14	9,925	0.04	90,582	0.40
17.보험차익	52	0.00	765	0.00	738	0.00
18.기타	55,457	0.43	96,677	0.42	310,147	1.38
VII.영업외비용	198,830	1.54	591,027	2.54	733,995	3.28
1.이자비용	93,270	0.72	208,617	0.90	249,001	1.11
2.기타의대손상각비	19,591	0.15	40,765	0.18	139,217	0.62
3.단기투자자산처분손실	4,961	0.04	12,195	0.05	22,670	0.10
4.단기투자자산평가손실	227	0.00	2,949	0.01	12,218	0.05
5.채고자산평가손실	121	0.00	1,455	0.01	11,563	0.05
6.외환차손	1,300	0.01	1,543	0.01	4,500	0.02
7.외화환산손실	23	0.00	320	0.00	1,297	0.01
8.기부금	3,445	0.03	11,927	0.05	13,284	0.06
9.지분법손실	582	0.00	6,141	0.03	13,476	0.06
10.장기투자증권손상차손	3,723	0.03	1,108	0.00	10,752	0.05
11.투자자산처분손실	1,810	0.01	6,240	0.03	18,984	0.08
12.유형자산처분손실	11,760	0.09	18,162	0.08	20,667	0.09
13.사채상환손실	16	0.00	3	0.00	873	0.00
14.법인세추납액	3,095	0.02	6,536	0.03	4,206	0.02
15.보상비	1,585	0.01	12,030	0.05	19,220	0.09
16.채해손실	161	0.00	1,056	0.00	1,180	0.01
17.기타	53,151	0.41	259,971	1.12	190,875	0.85
VIII.법인세비용차감전계속사업손익	450,736	3.49	662,830	2.85	1,064,648	4.75
IX.계속사업손익법인세비용	51,643	0.40	134,421	0.58	242,485	1.08
X.계속사업이익	399,092	3.09	528,408	2.27	822,162	3.67
X I.중단사업손익	155	0.00	-73	0.00	-12,475	-0.06
법인세효과	0	0.00	0	0.00	0	0.00
X II.당기순이익(당기순손실)	399,248	3.09	528,336	2.27	809,687	3.61

종합재무제표 계산서(2)

(단위 : 백만원,%)

50~100억미만		100~500억미만		500~1000억미만		1000억이상	
금 액	구성비	금 액	구성비	금 액	구성비	금 액	구성비
515	0.00	1,400	0.00	0	0.00	50,567	0.03
2,128	0.02	326,637	0.88	153	0.00	230,445	0.14
34	0.00	20	0.00	0	0.00	23,559	0.01
117,452	1.00	559,485	1.51	156,015	1.59	4,075,396	2.56
690,614	5.88	3,857,170	10.44	991,536	10.10	10,118,174	6.35
238,244	2.03	811,327	2.20	472,255	4.81	2,933,691	1.84
149,335	1.27	1,382,886	3.74	225,624	2.30	944,118	0.59
6,578	0.06	21,211	0.06	3,302	0.03	17,968	0.01
3,908	0.03	13,931	0.04	30	0.00	37,627	0.02
6,068	0.05	1,008	0.00	20,613	0.21	4,601	0.00
15,617	0.13	48,534	0.13	12,178	0.12	1,141,916	0.72
2,170	0.02	22,766	0.06	6,266	0.06	418,020	0.26
22,511	0.19	29,655	0.08	16,371	0.17	231,998	0.15
76,122	0.65	196,156	0.53	18,746	0.19	79,881	0.05
3,567	0.03	34,241	0.09	7,047	0.07	165,189	0.10
2,905	0.02	42,525	0.12	19,935	0.20	65,680	0.04
7,511	0.06	66,622	0.18	21,705	0.22	20,687	0.01
1,500	0.01	4,313	0.01	560	0.01	122	0.00
0	0.00	226	0.00	0	0.00	568	0.00
7,228	0.06	10,044	0.03	69	0.00	11,283	0.01
8,348	0.07	560	0.00	0	0.00	0	0.00
138,995	1.18	1,171,156	3.17	166,829	1.70	4,044,816	2.54
422,505	3.60	-1,220,961	-3.30	-852,442	-8.69	5,993,647	3.76
170,442	1.45	368,618	1.00	-58,521	-0.60	1,814,146	1.14
252,062	2.15	-1,589,579	-4.30	-793,921	-8.09	4,179,500	2.62
1058	0.01	-72852	-0.20	0	0.00	31,639	0.02
0	0.00	0	0.00	0	0.00	0	0.00
253,121	2.16	-1,662,430	-4.50	-793,921	-8.09	4,211,140	2.64

4. 2011년도 건설업
2) 종합손익

계정과목	매출액 0~5억미만		5~10억미만		10~50억미만	
	금 액	구성비	금 액	구성비	금 액	구성비
I.매출액	6,904,527	100.00	1,036,928	100.00	13,157,205	100.00
(1)공사수입	425,022	6.16	940,678	90.72	10,204,473	77.56
1.국내공사	424,579	6.15	939,806	90.63	10,198,837	77.52
2.해외공사	442	0.01	872	0.08	5,636	0.04
(2)분양수입	2,873	0.04	7,623	0.74	176,752	1.34
(3)기타겸업매출액	6,476,632	93.80	88,626	8.55	2,775,978	21.10
II.매출원가	6,037,641	87.44	818,276	78.91	10,382,699	78.91
(1)공사원가	463,271	6.71	771,005	74.35	8,809,750	66.96
1.국내공사	463,172	6.71	770,645	74.32	8,805,496	66.93
2.해외공사	98	0.00	360	0.03	4,253	0.03
(2)분양원가	5,074	0.07	7,365	0.71	175,861	1.34
1.기초완성주택채고액	155,111	2.25	73,191	7.06	261,709	1.99
2.당기완성주택공사비	12,872	0.19	12,038	1.16	157,497	1.20
3.기말완성주택채고액	162,908	2.36	77,865	7.51	243,345	1.85
(3)기타겸업매출원가	5,569,295	80.66	39,905	3.85	1,397,087	10.62
III.매출총이익(또는 매출총손실)	866,886	12.56	218,651	21.09	2,774,505	21.09
IV.판매비와관리비	847,543	12.28	257,696	24.85	2,180,353	16.57
1.급여	328,651	4.76	133,384	12.86	816,143	6.20
2.퇴직급여	15,412	0.22	3,713	0.36	42,159	0.32
3.명예퇴직금	26	0.00	30	0.00	67	0.00
4.복리후생비	39,961	0.58	13,246	1.28	111,209	0.85
5.임차료	14,351	0.21	5,250	0.51	74,793	0.57
6.접대비	15,066	0.22	5,383	0.52	38,966	0.30
7.감가상각비	21,001	0.30	7,026	0.68	53,247	0.40
8.무형자산상각비	11,112	0.16	719	0.07	14,040	0.11
9.세금과공과	26,024	0.38	10,181	0.98	49,980	0.38
10.광고선전비	7,860	0.11	332	0.03	60,855	0.46
11.연구비	2,274	0.03	1,057	0.10	14,667	0.11
12.경상개발비	24,488	0.35	5,194	0.50	75,146	0.57
13.대손상각비	33,040	0.48	10,965	1.06	12,809	0.10
14.미분양주택관리비	2,572	0.04	17	0.00	817	0.01
15.수수비	693	0.01	379	0.04	912	0.01

종합재무제표 계산서(3)

(단위 : 백만원,%)

50~100억미만		100~500억미만		500~1000억미만		1000~5000억미만	
금 액	구성비	금 액	구성비	금 액	구성비	금 액	구성비
10,843,294	100.00	29,603,244	100.00	11,424,641	100.00	34,492,665	100.00
10,206,528	94.13	21,710,094	73.34	8,613,241	75.39	16,791,480	48.68
10,203,269	94.10	21,650,763	73.14	8,493,669	74.35	15,501,681	44.94
3,259	0.03	59,331	0.20	119,571	1.05	1,289,798	3.74
213,497	1.97	1,238,621	4.18	1,103,682	9.66	5,810,753	16.85
423,268	3.90	6,654,528	22.48	1,707,718	14.95	11,890,432	34.47
9,455,402	87.20	26,159,638	88.37	10,099,511	88.40	30,942,207	89.71
8,991,312	82.92	19,432,403	65.64	7,951,182	69.60	15,708,022	45.54
8,990,634	82.91	19,372,422	65.44	7,877,376	68.95	14,540,383	42.16
677	0.01	59,981	0.20	73,805	0.65	1,167,639	3.39
209,120	1.93	1,045,456	3.53	942,621	8.25	4,943,734	14.33
193,185	1.78	448,021	1.51	370,374	3.24	1,794,794	5.20
179,198	1.65	947,167	3.20	913,167	7.99	4,961,537	14.38
163,263	1.51	349,733	1.18	340,920	2.98	1,812,597	5.26
254,969	2.35	5,681,778	19.19	1,205,707	10.55	10,290,450	29.83
1,387,892	12.80	3,443,605	11.63	1,325,130	11.60	3,550,458	10.29
1,077,563	9.94	2,225,098	7.52	960,602	8.41	2,787,525	8.08
364,488	3.36	682,214	2.30	243,898	2.13	601,952	1.75
33,581	0.31	93,280	0.32	41,181	0.36	93,501	0.27
870	0.01	1,843	0.01	0	0.00	0	0.00
57,259	0.53	131,546	0.44	48,309	0.42	98,898	0.29
17,852	0.16	44,195	0.15	16,892	0.15	61,195	0.18
26,883	0.25	49,017	0.17	17,195	0.15	49,663	0.14
27,950	0.26	53,856	0.18	18,143	0.16	72,252	0.21
2,430	0.02	10,796	0.04	3,496	0.03	11,080	0.03
33,418	0.31	62,358	0.21	23,804	0.21	90,049	0.26
3,461	0.03	26,297	0.09	24,398	0.21	74,994	0.22
13,688	0.13	42,757	0.14	4,711	0.04	136,299	0.40
87,254	0.80	160,269	0.54	78,535	0.69	39,732	0.12
83,069	0.77	182,225	0.62	145,022	1.27	314,527	0.91
159	0.00	1,643	0.01	1,746	0.02	14,758	0.04
174	0.00	4,594	0.02	3,558	0.03	19,882	0.06

4. 2011년도 건설업 2) 종합손익

계정과목	매출액 0~5억미만		5~10억미만		10~50억미만	
	금 액	구성비	금 액	구성비	금 액	구성비
16.여비교통비	7,484	0.11	1,524	0.15	19,674	0.15
17.통신비	5,357	0.08	1,810	0.17	24,268	0.18
18.수도광열비	3,664	0.05	1,541	0.15	8,518	0.06
19.수선비	1,751	0.03	396	0.04	7,425	0.06
20.보험료	9,040	0.13	6,002	0.58	41,644	0.32
21.보관비	45	0.00	0	0.00	120	0.00
22.개발비	3,176	0.05	1,725	0.17	29,506	0.22
23.운반비	20,390	0.30	1,193	0.12	6,110	0.05
24.지급수수료	125,508	1.82	24,142	2.33	170,706	1.30
25.교육훈련비	3,804	0.06	219	0.02	14,125	0.11
26.해외시장개척비	195	0.00	20	0.00	286	0.00
27.차량유지비	11,803	0.17	6,613	0.64	40,775	0.31
28.소모품비	6,609	0.10	3,488	0.34	50,783	0.39
29.도서인쇄비	3,089	0.04	625	0.06	4,988	0.04
30.하차보수충당금전입액	-313	0.00	255	0.02	2,774	0.02
31.기타	103,396	1.50	11,256	1.09	392,824	2.99
V.영업이익(또는영업손실)	19,343	0.28	-39,046	-3.77	594,152	4.52
VI.영업외수익	266,480	3.86	53,716	5.18	338,149	2.57
1.이자수익	64,031	0.93	27,329	2.64	130,814	0.99
2.배당금수익	11,293	0.16	1,671	0.16	13,164	0.10
3.임대료	1,942	0.03	723	0.07	2,268	0.02
4.단기투자자산처분이익	1,698	0.02	789	0.08	4,141	0.03
5.단기투자자산평가이익	929	0.01	644	0.06	2,162	0.02
6.외환차익	22,640	0.33	14	0.00	8,303	0.06
7.외화환산이익	5,364	0.08	0	0.00	8,765	0.07
8.지분법이익	43,967	0.64	2,100	0.20	63,927	0.49
9.장기투자증권손상차손환입	974	0.01	27	0.00	50	0.00
10.투자자산처분이익	2,154	0.03	512	0.05	7,349	0.06
11.유형자산처분이익	15,962	0.23	2,926	0.28	10,744	0.08
12.사채상환이익	1	0.00	524	0.05	0	0.00
13.법인세환급액	197	0.00	58	0.01	837	0.01
14.하차보수충당금환입	1,076	0.02	56	0.01	764	0.01

종합재무제표 계산서(3)

(단위 : 백만원,%)

50~100억미만		100~500억미만		500~1000억미만		1000~5000억미만	
금 액	구성비	금 액	구성비	금 액	구성비	금 액	구성비
8,486	0.08	25,516	0.09	8,776	0.08	40,059	0.12
6,393	0.06	11,243	0.04	3,455	0.03	10,993	0.03
5,011	0.05	10,613	0.04	4,280	0.04	11,618	0.03
2,216	0.02	8,405	0.03	1,810	0.02	4,554	0.01
32,603	0.30	54,871	0.19	13,770	0.12	26,463	0.08
9	0.00	79	0.00	1	0.00	45	0.00
34,486	0.32	87,218	0.29	14,366	0.13	6,322	0.02
8,190	0.08	12,278	0.04	1,626	0.01	59,160	0.17
85,203	0.79	169,231	0.57	71,194	0.62	351,567	1.02
1,271	0.01	6,247	0.02	3,169	0.03	8,770	0.03
209	0.00	2,909	0.01	443	0.00	1,828	0.01
26,737	0.25	37,515	0.13	10,818	0.09	17,591	0.05
13,478	0.12	19,977	0.07	4,108	0.04	13,596	0.04
2,656	0.02	5,716	0.02	2,072	0.02	5,019	0.01
8,814	0.08	34,462	0.12	8,690	0.08	29,157	0.08
89,252	0.82	191,914	0.65	141,123	1.24	521,989	1.51
310,328	2.86	1,218,507	4.12	364,528	3.19	762,933	2.21
357,195	3.29	564,267	1.91	493,856	4.32	2,051,003	5.95
95,303	0.88	195,442	0.66	103,051	0.90	353,701	1.03
29,093	0.27	24,850	0.08	6,296	0.06	132,568	0.38
2,151	0.02	6,266	0.02	1,900	0.02	5,908	0.02
1,657	0.02	6,912	0.02	4,238	0.04	66,724	0.19
1,076	0.01	11,276	0.04	130	0.00	5,351	0.02
936	0.01	12,569	0.04	5,961	0.05	114,908	0.33
174	0.00	3,280	0.01	1,292	0.01	78,368	0.23
24,313	0.22	-82,596	-0.28	63,760	0.56	132,273	0.38
0	0.00	1,014	0.00	2,313	0.02	206	0.00
4,754	0.04	68,871	0.23	1,403	0.01	32,036	0.09
22,603	0.21	50,028	0.17	11,246	0.10	299,717	0.87
0	0.00	11	0.00	0	0.00	0	0.00
2,564	0.02	920	0.00	420	0.00	839	0.00
800	0.01	5,992	0.02	2,448	0.02	15,548	0.05

4. 2011년도 건설업

2) 종합손익

계정과목	매출액 0~5억미만		5~10억미만		10~50억미만	
	금 액	구성비	금 액	구성비	금 액	구성비
15.자산수증이익	3,299	0.05	698	0.07	2,131	0.02
16.채무면제이익	9,897	0.14	2,394	0.23	19,835	0.15
17.보험차익	96	0.00	0	0.00	167	0.00
18.기타	80,951	1.17	13,241	1.28	62,723	0.48
VII.영업외비용	280,992	4.07	49,221	4.75	351,037	2.67
1.이자비용	145,310	2.10	22,573	2.18	144,830	1.10
2.기타의대손상각비	4,252	0.06	1,120	0.11	21,148	0.16
3.단기투자자산처분손실	2,692	0.04	752	0.07	4,898	0.04
4.단기투자자산평가손실	191	0.00	12	0.00	524	0.00
5.채고자산평가손실	117	0.00	227	0.02	75	0.00
6.외환차손	20,242	0.29	5	0.00	8,405	0.06
7.외화환산손실	8,145	0.12	0	0.00	5,383	0.04
8.기부금	1,543	0.02	726	0.07	4,717	0.04
9.지분법손실	21,314	0.31	0	0.00	8,657	0.07
10.장기투자증권손상차손	28	0.00	6	0.00	3,880	0.03
11.투자자산처분손실	507	0.01	130	0.01	4,470	0.03
12.유형자산처분손실	5,478	0.08	2,506	0.24	13,685	0.10
13.사채상환손실	364	0.01	0	0.00	3,505	0.03
14.법인세추납액	447	0.01	305	0.03	3,276	0.02
15.보상비	831	0.01	1,056	0.10	2,993	0.02
16.채해손실	4	0.00	0	0.00	352	0.00
17.기타	69,520	1.01	19,797	1.91	120,232	0.91
VIII.법인세비용차감전계속사업손익	4,831	0.07	-34,551	-3.33	581,264	4.42
IX.계속사업손익법인세비용	106,762	1.55	3,951	0.38	95,387	0.72
X.계속사업이익	-101,932	-1.48	-38,502	-3.71	485,877	3.69
X I. 중단사업손익	29	0.00	0	0.00	-74,828	-0.57
법인세효과	0	0.00	0	0.00	0	0.00
X II. 당기순이익(당기순손실)	-101,902	-1.48	-38,502	-3.71	411,049	3.12

종합재무제표 계산서(3)

(단위 : 백만원,%)

50~100억미만		100~500억미만		500~1000억미만		1000~5000억미만	
금 액	구성비	금 액	구성비	금 액	구성비	금 액	구성비
2,877	0.03	43	0.00	2,475	0.02	14,552	0.04
51,834	0.48	21,668	0.07	100,725	0.88	348,406	1.01
352	0.00	957	0.00	2	0.00	214	0.00
116,701	1.08	236,758	0.80	186,188	1.63	449,675	1.30
429,667	3.96	1,726,208	5.83	626,711	5.49	3,481,259	10.09
107,952	1.00	569,353	1.92	268,811	2.35	811,230	2.35
123,801	1.14	333,558	1.13	59,188	0.52	1,149,058	3.33
5,235	0.05	18,589	0.06	11,972	0.10	40,796	0.12
1,398	0.01	11,238	0.04	5,103	0.04	34,206	0.10
12	0.00	5,627	0.02	110	0.00	23,111	0.07
959	0.01	12,431	0.04	3,629	0.03	102,055	0.30
567	0.01	5,602	0.02	2,344	0.02	115,585	0.34
4,220	0.04	26,652	0.09	10,059	0.09	23,315	0.07
47,849	0.44	25,052	0.08	12,720	0.11	199,882	0.58
936	0.01	16,493	0.06	1,848	0.02	28,727	0.08
2,393	0.02	23,687	0.08	11,722	0.10	41,661	0.12
34,844	0.32	30,656	0.10	14,142	0.12	25,375	0.07
1,512	0.01	1,317	0.00	0	0.00	11	0.00
2,663	0.02	5,348	0.02	1,786	0.02	236	0.00
3,551	0.03	11,099	0.04	19,256	0.17	9,014	0.03
513	0.00	1,281	0.00	639	0.01	8,514	0.02
91,253	0.84	628,219	2.12	203,374	1.78	868,474	2.52
237,857	2.19	56,566	0.19	231,673	2.03	-667,324	-1.93
36,354	0.34	270,002	0.91	99,981	0.88	257,977	0.75
201,502	1.86	-213,437	-0.72	131,691	1.15	-925,301	-2.68
15	0.00	-337	0.00	-10,365	-0.09	32,939	0.10
0	0.00	0	0.00	0	0.00	0	0.00
201,517	1.86	-213,773	-0.72	121,327	1.06	-892,362	-2.59

4. 2011년도 건설업

2) 종합손익

계정과목	매출액 5000~1조미만		1조이상		분양수입 30%미만	
	금 액	구성비	금 액	구성비	금 액	구성비
I.매출액	17,228,902	100.00	151,815,929	100.00	261,613,489	100.00
(1)공사수입	13,830,587	80.28	96,030,356	63.25	174,980,406	66.89
1.국내공사	12,324,584	71.53	62,145,281	40.93	138,182,675	52.82
2.해외공사	1,506,003	8.74	33,885,075	22.32	36,797,730	14.07
(2)분양수입	444,765	2.58	5,284,215	3.48	3,725,539	1.42
(3)기타겸업매출액	2,953,549	17.14	50,501,357	33.26	82,907,543	31.69
II.매출원가	15,708,841	91.18	134,614,588	88.67	231,499,639	88.49
(1)공사원가	12,791,423	74.24	87,125,527	57.39	158,334,101	60.52
1.국내공사	11,394,235	66.13	54,794,900	36.09	123,438,262	47.18
2.해외공사	1,397,187	8.11	32,330,627	21.30	34,895,838	13.34
(2)분양원가	450,614	2.62	4,333,222	2.85	3,499,935	1.34
1.기초완성주택채고액	387,651	2.25	1,281,203	0.84	2,370,229	0.91
2.당기완성주택공사비	323,224	1.88	4,272,316	2.81	3,340,238	1.28
3.기말완성주택채고액	260,261	1.51	1,220,297	0.80	2,210,531	0.84
(3)기타겸업매출원가	2,466,803	14.32	43,155,837	28.43	69,665,601	26.63
III.매출총이익(또는 매출총손실)	1,520,061	8.82	17,201,341	11.33	30,113,850	11.51
IV.판매비와관리비	1,460,606	8.48	9,122,873	6.01	19,574,391	7.48
1.급여	363,218	2.11	3,078,308	2.03	6,358,046	2.43
2.퇴직급여	28,091	0.16	168,214	0.11	483,551	0.18
3.명예퇴직금	0	0.00	0	0.00	2,838	0.00
4.복리후생비	80,946	0.47	383,502	0.25	925,671	0.35
5.임차료	38,403	0.22	188,377	0.12	441,586	0.17
6.접대비	11,500	0.07	49,512	0.03	248,731	0.10
7.감가상각비	26,104	0.15	198,803	0.13	354,395	0.14
8.무형자산상각비	5,722	0.03	41,424	0.03	98,205	0.04
9.세금과공과	40,016	0.23	149,689	0.10	395,293	0.15
10.광고선전비	29,969	0.17	296,714	0.20	440,190	0.17
11.연구비	962	0.01	109,865	0.07	326,218	0.12
12.경상개발비	17,705	0.10	285,202	0.19	765,350	0.29
13.대손상각비	432,054	2.51	1,428,910	0.94	2,521,297	0.96
14.미분양주택관리비	14,475	0.08	4,173	0.00	34,695	0.01
15.수수비	50,090	0.29	61,916	0.04	140,981	0.05

종합재무제표 계산서(4)

(단위 : 백만원,%)

30~70%미만		70%이상		1 군		2 군	
금 액	구성비	금 액	구성비	금 액	구성비	금 액	구성비
7,281,392	100.00	7,612,457	100.00	147,719,898	100.00	41,092,221	100.00
3,312,769	45.50	459,287	6.03	96,647,966	65.43	20,150,409	49.04
3,240,508	44.50	459,287	6.03	63,872,517	43.24	17,950,033	43.68
72,260	0.99	0	0.00	32,775,449	22.19	2,200,375	5.35
3,649,655	50.12	6,907,590	90.74	3,940,478	2.67	4,235,480	10.31
318,967	4.38	245,579	3.23	47,131,453	31.91	16,706,332	40.66
6,239,723	85.69	6,479,444	85.12	131,123,699	88.77	36,874,511	89.74
3,263,771	44.82	446,026	5.86	87,942,835	59.53	18,596,364	45.26
3,124,978	42.92	446,026	5.86	56,479,478	38.23	16,546,654	40.27
138,793	1.91	0	0.00	31,463,356	21.30	2,049,709	4.99
2,730,074	37.49	5,883,061	77.28	3,092,227	2.09	3,727,791	9.07
424,572	5.83	2,170,442	28.51	991,995	0.67	1,315,548	3.20
2,934,058	40.30	5,504,722	72.31	3,254,798	2.20	3,273,311	7.97
628,556	8.63	1,792,104	23.54	1,154,566	0.78	861,068	2.10
245,876	3.38	150,356	1.98	40,088,635	27.14	14,550,355	35.41
1,041,669	14.31	1,133,012	14.88	16,596,199	11.23	4,217,710	10.26
575,120	7.90	770,350	10.12	8,916,623	6.04	3,794,275	9.23
137,445	1.89	116,768	1.53	3,045,928	2.06	769,723	1.87
14,469	0.20	21,115	0.28	166,921	0.11	80,292	0.20
0	0.00	0	0.00	0	0.00	0	0.00
22,600	0.31	16,607	0.22	375,744	0.25	143,404	0.35
10,055	0.14	9,670	0.13	175,021	0.12	91,233	0.22
7,524	0.10	6,934	0.09	49,606	0.03	34,223	0.08
7,891	0.11	116,098	1.53	115,561	0.08	138,595	0.34
2,076	0.03	540	0.01	37,754	0.03	14,068	0.03
23,170	0.32	67,059	0.88	123,413	0.08	119,004	0.29
29,970	0.41	54,722	0.72	296,460	0.20	80,051	0.19
37	0.00	29	0.00	107,817	0.07	128,854	0.31
6,392	0.09	1,785	0.02	287,470	0.19	86,899	0.21
100,158	1.38	21,169	0.28	1,480,376	1.00	829,131	2.02
1,780	0.02	3,888	0.05	9,629	0.01	22,817	0.06
633	0.01	586	0.01	69,190	0.05	60,324	0.15

4. 2011년도 건설업 2) 종합손익

계정과목	매출액 5000~1조미만		1조이상		분양수입 30%미만	
	금 액	구성비	금 액	구성비	금 액	구성비
16.여비교통비	17,789	0.10	131,257	0.09	251,624	0.10
17.통신비	5,446	0.03	27,919	0.02	92,951	0.04
18.수도광열비	2,391	0.01	32,704	0.02	73,668	0.03
19.수선비	4,074	0.02	19,080	0.01	48,061	0.02
20.보험료	9,899	0.06	69,719	0.05	253,001	0.10
21.보관비	0	0.00	27	0.00	284	0.00
22.개발비	13,864	0.08	68,272	0.04	255,494	0.10
23.운반비	555	0.00	166,871	0.11	265,636	0.10
24.지급수수료	149,486	0.87	1,180,060	0.78	2,069,357	0.79
25.교육훈련비	10,029	0.06	74,324	0.05	120,193	0.05
26.해외시장개척비	1,019	0.01	36,222	0.02	36,690	0.01
27.차량유지비	5,611	0.03	34,601	0.02	184,315	0.07
28.소모품비	8,139	0.05	20,005	0.01	133,986	0.05
29.도서인쇄비	2,540	0.01	16,147	0.01	39,940	0.02
30.하자보수충당금전입액	10,237	0.06	66,212	0.04	131,181	0.05
31.기타	80,259	0.47	734,830	0.48	2,080,945	0.80
V.영업이익(또는영업손실)	59,454	0.35	8,078,467	5.32	10,539,459	4.03
VI.영업외수익	947,940	5.50	7,261,033	4.78	11,563,114	4.42
1.이자수익	126,073	0.73	1,452,002	0.96	2,299,859	0.88
2.배당금수익	85,252	0.49	376,524	0.25	672,198	0.26
3.임대료	4,187	0.02	4,225	0.00	26,429	0.01
4.단기투자자산처분이익	5,782	0.03	89,481	0.06	179,858	0.07
5.단기투자자산평가이익	0	0.00	3,555	0.00	25,083	0.01
6.외환차익	38,088	0.22	871,308	0.57	1,070,855	0.41
7.외화환산이익	13,540	0.08	252,305	0.17	361,953	0.14
8.지분법이익	0	0.00	74,834	0.05	170,295	0.07
9.장기투자증권손상차손환입	990	0.01	12	0.00	5,148	0.00
10.투자자산처분이익	71,174	0.41	261,338	0.17	433,430	0.17
11.유형자산처분이익	2,001	0.01	17,504	0.01	423,735	0.16
12.사채상환이익	270	0.00	5	0.00	813	0.00
13.법인세환급액	889	0.01	0	0.00	6,591	0.00
14.하자보수충당금환입	15,821	0.09	20,313	0.01	58,416	0.02

종합재무제표 계산서(4)

(단위 : 백만원,%)

30~70%미만		70%이상		1 군		2 군	
금 액	구성비	금 액	구성비	금 액	구성비	금 액	구성비
5,005	0.07	3,937	0.05	127,744	0.09	48,287	0.12
1,896	0.03	2,040	0.03	27,995	0.02	12,659	0.03
1,716	0.02	4,958	0.07	33,130	0.02	11,647	0.03
969	0.01	684	0.01	19,638	0.01	5,051	0.01
5,713	0.08	5,298	0.07	70,074	0.05	24,163	0.06
45	0.00	0	0.00	27	0.00	45	0.00
2,851	0.04	592	0.01	68,501	0.05	18,039	0.04
10,096	0.14	643	0.01	166,437	0.11	44,335	0.11
151,461	2.08	106,281	1.40	1,167,952	0.79	388,166	0.94
1,453	0.02	314	0.00	74,327	0.05	14,247	0.03
99	0.00	6,343	0.08	30,441	0.02	8,481	0.02
3,935	0.05	3,818	0.05	33,276	0.02	17,361	0.04
2,898	0.04	3,302	0.04	19,852	0.01	15,945	0.04
1,918	0.03	997	0.01	15,548	0.01	5,996	0.01
12,384	0.17	16,724	0.22	60,572	0.04	39,879	0.10
8,466	0.12	177,436	2.33	660,202	0.45	541,343	1.32
466,548	6.41	362,662	4.76	7,679,576	5.20	423,434	1.03
340,034	4.67	430,495	5.66	7,376,007	4.99	2,554,273	6.22
83,464	1.15	164,426	2.16	1,449,065	0.98	409,578	1.00
6,322	0.09	2,194	0.03	369,165	0.25	221,095	0.54
2,227	0.03	917	0.01	5,069	0.00	4,958	0.01
30	0.00	1,538	0.02	89,576	0.06	66,102	0.16
9	0.00	35	0.00	3,555	0.00	4,984	0.01
1,938	0.03	1,936	0.03	874,337	0.59	121,836	0.30
1,122	0.02	14	0.00	252,623	0.17	77,862	0.19
31,144	0.43	121,141	1.59	41,153	0.03	82,920	0.20
0	0.00	441	0.01	1,002	0.00	206	0.00
15,524	0.21	642	0.01	302,779	0.20	53,735	0.13
1,370	0.02	7,628	0.10	17,704	0.01	303,620	0.74
0	0.00	0	0.00	5	0.00	282	0.00
0	0.00	136	0.00	889	0.00	0	0.00
4,019	0.06	386	0.01	30,409	0.02	6,308	0.02

4. 2011년도 건설업 2) 종합손익

계정과목	매출액 5000~1조미만		1조이상		분양수입 30%미만	
	금 액	구성비	금 액	구성비	금 액	구성비
15.자산수증이익	50,567	0.29	0	0.00	63,452	0.02
16.채무면제이익	71,354	0.41	51,794	0.03	664,824	0.25
17.보험차익	20	0.00	23,359	0.02	25,169	0.01
18.기타	461,926	2.68	3,762,468	2.48	5,074,999	1.94
VII.영업외비용	2,041,801	11.85	8,194,449	5.40	15,940,789	6.09
1.이자비용	479,710	2.78	2,456,636	1.62	4,491,163	1.72
2.기타의대손상각비	599,705	3.48	609,706	0.40	2,818,987	1.08
3.단기투자자산처분손실	2,637	0.02	1,313	0.00	87,243	0.03
4.단기투자자산평가손실	0	0.00	18,221	0.01	70,484	0.03
5.채고자산평가손실	3,749	0.02	12,398	0.01	25,724	0.01
6.외환차손	41,385	0.24	1,036,478	0.68	1,222,230	0.47
7.외화환산손실	10,563	0.06	302,672	0.20	450,234	0.17
8.기부금	20,176	0.12	237,783	0.16	307,814	0.12
9.지분법손실	6,134	0.04	69,494	0.05	273,840	0.10
10.장기투자증권손상차손	7,488	0.04	166,222	0.11	213,409	0.08
11.투자자산처분손실	18,889	0.11	54,619	0.04	115,993	0.04
12.유형자산처분손실	16,066	0.09	24,363	0.02	161,065	0.06
13.사채상환손실	556	0.00	122	0.00	7,390	0.00
14.법인세추납액	568	0.00	0	0.00	13,521	0.01
15.보상비	2,771	0.02	10,887	0.01	43,245	0.02
16.채해손실	0	0.00	0	0.00	10,723	0.00
17.기타	831,397	4.83	3,193,527	2.10	5,627,715	2.15
VIII.법인세비용차감전계속사업손익	-1,034,407	-6.00	7,145,052	4.71	6,161,784	2.36
IX.계속사업손익법인세비용	30,654	0.18	1,822,165	1.20	2,559,861	0.98
X.계속사업이익	-1,065,061	-6.18	5,322,886	3.51	3,601,922	1.38
X I.중단사업손익	0	0.00	0	0.00	-52,545	-0.02
법인세효과	0	0.00	0	0.00	0	0.00
X II.당기순이익(당기순손실)	-1,065,061	-6.18	5,322,886	3.51	3,549,378	1.36

종합재무제표 계산서(4)

(단위 : 백만원,%)

30~70%미만		70%이상		1 군		2 군	
금 액	구성비	금 액	구성비	금 액	구성비	금 액	구성비
0	0.00	13,194	0.17	50,567	0.03	1,400	0.00
2,983	0.04	10,101	0.13	63,307	0.04	413,856	1.01
0	0.00	0	0.00	23,359	0.02	70	0.00
189,874	2.61	105,758	1.39	3,801,436	2.57	785,453	1.91
563,302	7.74	677,256	8.90	8,490,842	5.75	4,953,575	12.05
259,376	3.56	255,869	3.36	2,588,564	1.75	903,790	2.20
22,948	0.32	59,603	0.78	685,110	0.46	1,811,947	4.41
108	0.00	1,538	0.02	1,417	0.00	39,327	0.10
0	0.00	411	0.01	18,221	0.01	32,529	0.08
6996	0.10	12,710	0.17	856	0.00	37,691	0.09
2,870	0.04	490	0.01	1,044,492	0.71	97,689	0.24
594	0.01	35	0.00	303,372	0.21	121,764	0.30
9,214	0.13	12,165	0.16	231,858	0.16	42,611	0.10
4,961	0.07	112,305	1.48	58,198	0.04	112,376	0.27
100	0.00	12,122	0.16	167,589	0.11	15,573	0.04
4,235	0.06	37,854	0.50	67,076	0.05	21,824	0.05
4,058	0.06	1,993	0.03	13,957	0.01	47,264	0.12
0	0.00	0	0.00	130	0.00	560	0.00
607	0.01	505	0.01	0	0.00	568	0.00
6,635	0.09	11,581	0.15	10,908	0.01	10,484	0.03
583	0.01	0	0.00	0	0.00	8,348	0.02
240,012	3.30	158,069	2.08	3,299,088	2.23	1,649,225	4.01
243,280	3.34	115,901	1.52	6,564,741	4.44	-1,975,868	-4.81
91,687	1.26	71,688	0.94	1,699,948	1.15	301,945	0.73
151,592	2.08	44,212	0.58	4,864,793	3.29	-2,277,813	-5.54
-1	0.00	0	0.00	0	0.00	31,639	0.08
0	0.00	0	0.00	0	0.00	0	0.00
151,592	2.08	44,212	0.58	4,864,793	3.29	-2,246,173	-5.47

4. 2011년도 건설업

2) 종합손익

계정과목	3 군		4 군		5 군	
	금 액	구성비	금 액	구성비	금 액	구성비
I. 매출액	16,291,501	100.00	17,722,383	100.00	18,742,719	100.00
(1)공사수입	12,824,075	78.72	14,185,522	80.04	13,490,819	71.98
1.국내공사	12,076,321	74.13	14,124,625	79.70	12,624,234	67.36
2.해외공사	747,753	4.59	60,897	0.34	866,585	4.62
(2)분양수입	1,399,047	8.59	916,767	5.17	946,413	5.05
(3)기타겸업매출액	2,068,378	12.70	2,620,093	14.78	4,305,485	22.97
II. 매출원가	14,604,980	89.65	15,748,043	88.86	16,305,819	87.00
(1)공사원가	11,770,463	72.25	12,931,900	72.97	11,670,687	62.27
1.국내공사	11,133,948	68.34	12,838,272	72.44	10,979,753	58.58
2.해외공사	636,515	3.91	93,628	0.53	690,934	3.69
(2)분양원가	1,298,320	7.97	803,400	4.53	827,966	4.42
1.기초완성주택채고액	486,371	2.99	303,841	1.71	372,859	1.99
2.당기완성주택공사비	1,331,821	8.17	727,581	4.11	813,973	4.34
3.기말완성주택채고액	519,873	3.19	228,022	1.29	358,866	1.91
(3)기타겸업매출원가	1,536,195	9.43	2,012,743	11.36	3,807,165	20.31
III. 매출총이익(또는 매출총손실)	1,686,521	10.35	1,974,340	11.14	2,436,899	13.00
IV. 판매비와관리비	1,380,258	8.47	1,297,694	7.32	1,691,704	9.03
1.급여	349,756	2.15	378,290	2.13	673,978	3.60
2.퇴직급여	59,333	0.36	51,840	0.29	49,219	0.26
3.명예퇴직금	0	0.00	351	0.00	111	0.00
4.복리후생비	64,774	0.40	71,195	0.40	94,174	0.50
5.임차료	29,733	0.18	19,887	0.11	34,964	0.19
6.접대비	21,546	0.13	38,968	0.22	34,716	0.19
7.감가상각비	50,967	0.31	32,645	0.18	46,292	0.25
8.무형자산상각비	6,377	0.04	4,564	0.03	13,390	0.07
9.세금과공과	42,665	0.26	38,409	0.22	52,747	0.28
10.광고선전비	24,194	0.15	16,271	0.09	9,772	0.05
11.연구비	15,278	0.09	36,275	0.20	24,963	0.13
12.경상개발비	60,534	0.37	108,952	0.61	138,130	0.74
13.대손상각비	178,052	1.09	50,399	0.28	28,902	0.15
14.미분양주택관리비	1,592	0.01	679	0.00	928	0.00
15.수수비	5,697	0.03	3,762	0.02	1,279	0.01

종합재무제표 계산서(5)

(단위 : 백만원,%)

6 군		7 군		서울		지방	
금액	구성비	금액	구성비	금액	구성비	금액	구성비
34,938,614	100.00	171,077,377	100.00	142,865,249	100.00	133,642,090	100.00
21,453,669	61.40	153,191,365	89.55	88,265,511	61.78	90,486,952	67.71
21,234,739	60.78	124,555,065	72.81	63,857,566	44.70	78,024,905	58.38
218,929	0.63	28,636,299	16.74	24,407,944	17.08	12,462,046	9.32
2,844,598	8.14	13,642,889	7.97	7,631,257	5.34	6,651,527	4.98
10,640,347	30.45	4,243,123	2.48	46,968,480	32.88	36,503,610	27.31
29,561,752	84.61	153,187,149	89.54	127,653,746	89.35	116,565,060	87.22
19,131,647	54.76	137,698,835	80.49	79,288,404	55.50	82,755,495	61.92
19,031,160	54.47	111,386,407	65.11	56,878,735	39.81	70,130,531	52.48
100,487	0.29	26,312,428	15.38	22,409,669	15.69	12,624,963	9.45
2,363,364	6.76	11,529,742	6.74	6,387,678	4.47	5,725,393	4.28
1,494,626	4.28	4,595,827	2.69	1,839,384	1.29	3,125,859	2.34
2,377,533	6.80	11,254,682	6.58	6,351,067	4.45	5,427,952	4.06
1,508,795	4.32	4,320,768	2.53	1,802,773	1.26	2,828,419	2.12
8,066,740	23.09	3,958,571	2.31	41,977,663	29.38	28,084,172	21.01
5,376,861	15.39	17,890,228	10.46	15,211,502	10.65	17,077,029	12.78
3,839,306	10.99	12,797,052	7.48	10,212,518	7.15	10,707,344	8.01
1,394,581	3.99	3,769,672	2.20	3,422,384	2.40	3,189,876	2.39
111,528	0.32	378,405	0.22	212,056	0.15	307,080	0.23
2,375	0.01	549	0.00	1,767	0.00	1,070	0.00
215,585	0.62	602,807	0.35	410,298	0.29	554,581	0.41
110,472	0.32	288,590	0.17	231,407	0.16	229,904	0.17
84,128	0.24	203,554	0.12	112,342	0.08	150,848	0.11
94,324	0.27	309,788	0.18	247,325	0.17	231,060	0.17
24,667	0.07	49,125	0.03	43,193	0.03	57,628	0.04
109,284	0.31	373,403	0.22	229,041	0.16	256,482	0.19
98,132	0.28	294,116	0.17	246,677	0.17	278,206	0.21
13,094	0.04	137,809	0.08	142,181	0.10	184,103	0.14
91,541	0.26	497,694	0.29	188,506	0.13	585,022	0.44
75,762	0.22	2,274,601	1.33	1,518,600	1.06	1,124,025	0.84
4,716	0.01	36,222	0.02	10,813	0.01	29,550	0.02
1,948	0.01	137,019	0.08	11,039	0.01	131,163	0.10

4. 2011년도 건설업 2) 종합손익

계정과목	3 군		4 군		5 군	
	금 액	구성비	금 액	구성비	금 액	구성비
16.여비교통비	14,802	0.09	12,238	0.07	14,266	0.08
17.통신비	5,661	0.03	6,195	0.03	9,468	0.05
18.수도광열비	4,673	0.03	6,671	0.04	6,689	0.04
19.수선비	3,801	0.02	4,123	0.02	3,101	0.02
20.보험료	22,838	0.14	41,762	0.24	43,751	0.23
21.보관비	1	0.00	6	0.00	163	0.00
22.개발비	8,430	0.05	60,132	0.34	72,754	0.39
23.운반비	12,952	0.08	4,168	0.02	20,135	0.11
24.지급수수료	126,017	0.77	115,667	0.65	139,493	0.74
25.교육훈련비	4,623	0.03	2,611	0.01	6,044	0.03
26.해외시장개척비	353	0.00	2,716	0.02	101	0.00
27.차량유지비	13,711	0.08	20,995	0.12	34,840	0.19
28.소모품비	7,644	0.05	9,838	0.06	17,409	0.09
29.도서인쇄비	3,876	0.02	3,007	0.02	3,915	0.02
30.하자보수충당금전입액	20,367	0.13	27,958	0.16	4,542	0.02
31.기타	219,998	1.35	127,105	0.72	111,454	0.59
V.영업이익(또는영업손실)	306,263	1.88	676,645	3.82	745,195	3.98
VI.영업외수익	709,775	4.36	234,980	1.33	628,649	3.35
1.이자수익	146,982	0.90	138,778	0.78	153,149	0.82
2.배당금수익	9,862	0.06	11,210	0.06	10,475	0.06
3.임대료	3,769	0.02	4,274	0.02	5,295	0.03
4.단기투자자산처분이익	10,358	0.06	5,598	0.03	4,133	0.02
5.단기투자자산평가이익	740	0.00	11,015	0.06	2,552	0.01
6.외환차익	15,939	0.10	3,429	0.02	22,231	0.12
7.외화환산이익	6,041	0.04	1,174	0.01	11,617	0.06
8.지분법이익	62,179	0.38	-77,907	-0.44	119,308	0.64
9.장기투자증권손상차손환입	848	0.01	1,863	0.01	1,301	0.01
10.투자자산처분이익	63,608	0.39	5,923	0.03	7,013	0.04
11.유형자산처분이익	36,884	0.23	17,468	0.10	17,548	0.09
12.사채상환이익	0	0.00	0	0.00	524	0.00
13.법인세환급액	2,214	0.01	1,292	0.01	1,281	0.01
14.하자보수충당금환입	20,475	0.13	1,209	0.01	890	0.00

종합재무제표 계산서(5)

(단위 : 백만원,%)

6 군		7 군		서 울		지 방	
금 액	구성비	금 액	구성비	금 액	구성비	금 액	구성비
43,228	0.12	146,660	0.09	136,092	0.10	124,474	0.09
34,908	0.10	55,115	0.03	36,003	0.03	60,885	0.05
17,531	0.05	54,664	0.03	45,755	0.03	34,588	0.03
13,999	0.04	30,695	0.02	23,629	0.02	26,086	0.02
61,423	0.18	221,965	0.13	86,518	0.06	177,495	0.13
85	0.00	275	0.00	126	0.00	203	0.00
31,080	0.09	241,452	0.14	81,611	0.06	177,327	0.13
28,346	0.08	45,883	0.03	104,383	0.07	171,992	0.13
389,801	1.12	1,262,489	0.74	1,250,475	0.88	1,076,624	0.81
20,107	0.06	54,494	0.03	51,650	0.04	70,311	0.05
1,040	0.00	14,022	0.01	11,905	0.01	31,228	0.02
71,884	0.21	150,082	0.09	57,040	0.04	135,029	0.10
69,497	0.20	82,548	0.05	37,519	0.03	102,668	0.08
10,511	0.03	28,790	0.02	19,377	0.01	23,479	0.02
6,969	0.02	122,536	0.07	40,160	0.03	120,130	0.09
606,742	1.74	932,014	0.54	1,202,632	0.84	1,064,215	0.80
1,537,555	4.40	5,093,176	2.98	4,998,984	3.50	6,369,685	4.77
829,956	2.38	7,323,244	4.28	6,643,444	4.65	5,690,200	4.26
250,194	0.72	1,449,246	0.85	1,452,627	1.02	1,095,121	0.82
58,905	0.17	354,034	0.21	526,079	0.37	154,634	0.12
6,206	0.02	19,875	0.01	11,221	0.01	18,352	0.01
5,658	0.02	96,800	0.06	109,603	0.08	71,824	0.05
2,280	0.01	10,131	0.01	9,391	0.01	15,737	0.01
36,956	0.11	512,268	0.30	602,047	0.42	472,683	0.35
13,770	0.04	190,822	0.11	252,231	0.18	110,858	0.08
94,925	0.27	325,078	0.19	177,843	0.12	144,738	0.11
367	0.00	4,440	0.00	4,023	0.00	1,566	0.00
16,536	0.05	421,715	0.25	328,592	0.23	121,004	0.09
39,507	0.11	139,640	0.08	312,790	0.22	119,944	0.09
1	0.00	277	0.00	5	0.00	809	0.00
1,050	0.00	6,315	0.00	1,663	0.00	5,064	0.00
3,528	0.01	38,437	0.02	15,550	0.01	47,272	0.04

4. 2011년도 건설업 2) 종합손익

계정과목	3 군		4 군		5 군	
	금 액	구성비	금 액	구성비	금 액	구성비
15.자산수증이익	41	0.00	350	0.00	2,171	0.01
16.채무면제이익	155,887	0.96	726	0.00	29,534	0.16
17.보험차익	32	0.00	555	0.00	841	0.00
18.기타	173,909	1.07	108,016	0.61	238,776	1.27
VII.영업외비용	1,101,987	6.76	774,402	4.37	695,993	3.71
1.이자비용	427,388	2.62	398,119	2.25	260,725	1.39
2.기타의대손상각비	149,987	0.92	109,782	0.62	31,164	0.17
3.단기투자자산처분손실	13,932	0.09	11,802	0.07	5,938	0.03
4.단기투자자산평가손실	8,456	0.05	3,808	0.02	3,560	0.02
5.채고자산평가손실	4,985	0.03	35	0.00	1,470	0.01
6.외환차손	16,119	0.10	3,050	0.02	27,283	0.15
7.외화환산손실	3,690	0.02	893	0.01	11,228	0.06
8.기부금	16,407	0.10	13,983	0.08	7,605	0.04
9.지분법손실	27,271	0.17	5,271	0.03	27,537	0.15
10.장기투자증권손상차손	18,198	0.11	3,701	0.02	166	0.00
11.투자자산처분손실	27,792	0.17	6,303	0.04	4,076	0.02
12.유형자산처분손실	42,406	0.26	23,180	0.13	17,843	0.10
13.사채상환손실	0	0.00	0	0.00	363	0.00
14.법인세추납액	1,377	0.01	4,526	0.03	2,569	0.01
15.보상비	14,545	0.09	4,981	0.03	5,341	0.03
16.채해손실	560	0.00	1,534	0.01	458	0.00
17.기타	328,868	2.02	183,428	1.04	288,659	1.54
VIII.법인세비용차감전계속사업손익	-85,949	-0.53	137,223	0.77	677,851	3.62
IX.계속사업손익법인세비용	115,004	0.71	76,409	0.43	205,711	1.10
X.계속사업이익	-200,953	-1.23	60,813	0.34	472,139	2.52
X I. 중단사업손익	153	0.00	1,299	0.01	-568	0.00
법인세효과	0	0.00	0	0.00	0	0.00
X II. 당기순이익(당기순손실)	-200,800	-1.23	62,112	0.35	471,571	2.52

종합재무제표 계산서(5)

(단위 : 백만원,%)

6 군		7 군		서 울		지 방	
금 액	구성비	금 액	구성비	금 액	구성비	금 액	구성비
22,116	0.06	74,042	0.04	5,903	0.00	70,743	0.05
14,598	0.04	668,748	0.39	370,444	0.26	307,466	0.23
311	0.00	25,020	0.01	23,808	0.02	1,362	0.00
263,039	0.75	2,986,348	1.75	2,439,615	1.71	2,931,016	2.19
1,164,547	3.33	10,608,733	6.20	7,937,527	5.56	9,243,821	6.92
427,820	1.22	2,976,338	1.74	2,373,862	1.66	2,632,547	1.97
113,547	0.32	2,294,991	1.34	1,615,449	1.13	1,286,089	0.96
16,472	0.05	63,691	0.04	22,195	0.02	66,693	0.05
4,321	0.01	48,249	0.03	47,356	0.03	23,539	0.02
392	0.00	42,853	0.03	13,236	0.01	32,195	0.02
36,955	0.11	537,854	0.31	569,614	0.40	655,977	0.49
9,916	0.03	248,146	0.15	360,516	0.25	90,347	0.07
16,727	0.05	109,603	0.06	55,773	0.04	273,421	0.20
160,452	0.46	288,568	0.17	239,261	0.17	151,845	0.11
20,402	0.06	203,580	0.12	150,911	0.11	74,720	0.06
31,010	0.09	150,326	0.09	88,884	0.06	69,198	0.05
22,464	0.06	110,000	0.06	59,689	0.04	107,428	0.08
6,336	0.02	2,028	0.00	2,746	0.00	4,644	0.00
5,591	0.02	13,467	0.01	3,406	0.00	11,227	0.01
15,202	0.04	54,811	0.03	30,844	0.02	30,618	0.02
405	0.00	11,307	0.01	518	0.00	10,789	0.01
276,527	0.79	3,452,913	2.02	2,303,259	1.61	3,722,537	2.79
1,202,964	3.44	1,807,687	1.06	3,704,902	2.59	2,816,063	2.11
324,218	0.93	1,126,109	0.66	1,391,705	0.97	1,331,532	1.00
878,746	2.52	681,578	0.40	2,313,196	1.62	1,484,531	1.11
-85070	-0.24	22648	0.01	32,757	0.02	-85,303	-0.06
0	0.00	0	0.00	0	0.00	0	0.00
793,677	2.27	704,227	0.41	2,345,953	1.64	1,399,229	1.05

4. 2011년도 건설업

3) 종합건설공사

구 분	국 내		해 외		주 택	
	금 액	구성비	금 액	구성비	금 액	구성비
1.재료비	32,312,548	25.44	14,139,396	40.36	3,371,066	28.62
(1)기초재료재고액	1,794,867	1.41	495,986	1.42	1,028,614	8.73
(2)당기재료매입액	31,602,333	24.88	14,018,912	40.01	3,399,372	28.86
(3)기말재료재고액	1,084,652	0.85	375,503	1.07	1,056,921	8.97
2.노무비	8,328,117	6.56	1,908,502	5.45	137,699	1.17
(1)급여	5,905,194	4.65	1,441,442	4.11	93,998	0.80
(2)퇴직급여	372,615	0.29	89,434	0.26	8,580	0.07
(3)기타	2,050,308	1.61	377,624	1.08	35,120	0.30
3.외주비	61,881,041	48.72	10,179,093	29.05	3,002,093	25.49
4.현장경비	22,590,720	17.79	6,279,471	17.92	2,347,083	19.93
(1)전력비	170,046	0.13	41,902	0.12	24,813	0.21
(2)가스수도비	161,396	0.13	21,841	0.06	10,943	0.09
(3)운임	357,740	0.28	114,962	0.33	3,948	0.03
(4)기계경비	1,948,255	1.53	130,803	0.37	11,644	0.10
(5)특허권사용료	7,422	0.01	0	0.00	24	0.00
(6)기술료	48,832	0.04	57,031	0.16	2,489	0.02
(7)연구개발비	954,335	0.75	7,862	0.02	3,037	0.03
(8)품질관리비	10,182	0.01	23,325	0.07	183	0.00
(9)가설비	55,930	0.04	1,104,323	3.15	3,114	0.03
(10)지급임차료	982,423	0.77	239,035	0.68	23,465	0.20
(11)보험료	951,597	0.75	154,657	0.44	23,233	0.20
(12)복리후생비	1,368,007	1.08	340,162	0.97	20,644	0.18
(13)보관비	7,412	0.01	498	0.00	237	0.00
(14)외주가공비	4,332,898	3.41	30,615	0.09	126,088	1.07
(15)안전관리비	317,035	0.25	13,464	0.04	3,916	0.03
(16)소모품비	775,219	0.61	208,058	0.59	13,252	0.11
(17)여비.교통비.통신비	259,436	0.20	210,757	0.60	2,806	0.02
(18)세금과공과	454,179	0.36	122,086	0.35	261,178	2.22
(19)폐기물처리비	59,201	0.05	659	0.00	4,505	0.04
(20)도서인쇄비	44,300	0.03	8,546	0.02	883	0.01
(21)지급수수료	3,226,044	2.54	1,448,770	4.14	471,140	4.00
(22)환경보전비	16,019	0.01	740	0.00	2,500	0.02
(23)보상비	132,575	0.10	3,327	0.01	8,620	0.07
(24)안전점검비	28,158	0.02	3,406	0.01	1,114	0.01
(25)퇴직공제부금비	49,459	0.04	29	0.00	830	0.01
(26)기타법정경비	161,764	0.13	5,647	0.02	98,447	0.84
(27)감가상각비	260,891	0.21	170,998	0.49	1,853	0.02
(28)하차보수비	400,979	0.32	95,997	0.27	24,270	0.21
(29)현장관리비(기타)	5,048,973	3.98	1,719,957	4.91	1,197,894	10.17
5.당기총공사비용	125,112,428	98.51	32,506,462	92.78	8,857,942	75.20
6.공사손실충당금(타계정)전입액	272,833	0.21	376,065	1.07	184,178	1.56
7.기초미성공사(기초미완성주택)	1,305,970	1.03	54,102	0.15	6,544,259	55.56
8.합계	126,691,231	99.75	32,936,630	94.01	15,586,380	132.32
9.기말미성공사(기말미완성주택)	1,182,221	0.93	24,113	0.07	3,779,370	32.09
10.타계정대체액	-1,500,257	-1.18	-2,122,116	-6.06	27,990	0.24
11.당기공사원가	127,009,266	100.00	35,034,632	100.00	11,779,020	100.00

종합재무제표 원가명세서(1)

(단위 : 백만원,%)

검 업		건설공사합계		소 기업		중 기업	
금 액	구성비	금 액	구성비	금 액	구성비	금 액	구성비
41,848,737	59.73	91,671,748	37.59	16,086,646	34.01	11,268,033	35.02
3,244,686	4.63	6,564,156	2.69	1,490,180	3.15	1,857,417	5.77
40,364,575	57.61	89,385,193	36.65	15,699,855	33.20	9,837,803	30.58
1,760,524	2.51	4,277,601	1.75	1,103,389	2.33	427,187	1.33
5,849,560	8.35	16,223,880	6.65	3,987,287	8.43	1,919,036	5.96
4,430,752	6.32	11,871,388	4.87	2,549,980	5.39	1,480,641	4.60
439,458	0.63	910,088	0.37	97,042	0.21	90,783	0.28
979,349	1.40	3,442,403	1.41	1,340,264	2.83	347,612	1.08
9,184,910	13.11	84,247,138	34.54	14,925,499	31.56	10,414,925	32.37
14,500,381	20.70	45,717,656	18.75	12,009,838	25.39	8,802,174	27.36
452,852	0.65	689,614	0.28	62,531	0.13	216,075	0.67
400,614	0.57	594,795	0.24	52,200	0.11	157,864	0.49
495,072	0.71	971,723	0.40	237,494	0.50	123,110	0.38
76,898	0.11	2,167,600	0.89	1,139,677	2.41	446,109	1.39
0	0.00	7,447	0.00	3,805	0.01	3,617	0.01
582,876	0.83	691,229	0.28	50,508	0.11	22,986	0.07
126,226	0.18	1,091,462	0.45	428,710	0.91	286,702	0.89
120,170	0.17	153,861	0.06	5,259	0.01	2,171	0.01
407,575	0.58	1,570,943	0.64	28,047	0.06	10,038	0.03
346,772	0.49	1,591,696	0.65	332,680	0.70	229,565	0.71
188,649	0.27	1,318,138	0.54	296,149	0.63	169,093	0.53
848,126	1.21	2,576,941	1.06	436,296	0.92	338,411	1.05
1,194	0.00	9,342	0.00	549	0.00	139	0.00
1,048,800	1.50	5,538,403	2.27	3,909,628	8.27	557,853	1.73
15,188	0.02	349,605	0.14	81,285	0.17	50,692	0.16
255,277	0.36	1,251,808	0.51	441,064	0.93	187,322	0.58
215,965	0.31	688,964	0.28	111,095	0.23	68,568	0.21
268,704	0.38	1,106,148	0.45	183,645	0.39	185,360	0.58
20,192	0.03	84,559	0.03	39,947	0.08	9,660	0.03
24,817	0.04	78,548	0.03	13,616	0.03	9,574	0.03
934,363	1.33	6,080,319	2.49	663,546	1.40	555,344	1.73
2,317	0.00	21,577	0.01	3,400	0.01	2,606	0.01
7,749	0.01	152,273	0.06	23,133	0.05	21,631	0.07
24,977	0.04	57,656	0.02	6,063	0.01	4,991	0.02
35	0.00	50,355	0.02	24,466	0.05	12,449	0.04
56,522	0.08	322,382	0.13	127,159	0.27	107,748	0.33
1,390,486	1.98	1,824,230	0.75	163,353	0.35	284,098	0.88
44,107	0.06	565,354	0.23	40,940	0.09	59,395	0.18
6,143,844	8.77	14,110,669	5.79	3,103,580	6.56	4,678,989	14.54
71,383,590	101.89	237,860,423	97.53	47,009,272	99.40	32,404,169	100.71
1,475,826	2.11	2,308,903	0.95	95,552	0.20	94,652	0.29
479,822	0.68	8,384,154	3.44	2,980,902	6.30	649,359	2.02
73,339,239	104.68	248,553,481	101.91	50,085,727	105.90	33,148,181	103.02
424,091	0.61	5,409,796	2.22	2,002,021	4.23	463,769	1.44
2,853,311	4.07	-741,071	-0.30	789,907	1.67	508,472	1.58
70,061,835	100.00	243,884,755	100.00	47,293,798	100.00	32,175,940	100.00

4. 2011년도 건설업

3) 종합건설공사

구 분	대 기업		상장기업		해외면허업체	
	금 액	구성비	금 액	구성비	금 액	구성비
1.재료비	64,317,068	39.12	63,796,808	44.92	70,121,850	39.88
(1)기초재료재고액	3,216,558	1.96	4,248,380	2.99	3,742,780	2.13
(2)당기재료매입액	63,847,534	38.83	62,430,787	43.95	69,327,068	39.42
(3)기말재료재고액	2,747,024	1.67	2,882,359	2.03	2,947,998	1.68
2.노무비	10,317,555	6.28	8,629,123	6.08	11,162,905	6.35
(1)급여	7,840,766	4.77	6,549,587	4.61	8,336,769	4.74
(2)퇴직급여	722,262	0.44	595,161	0.42	743,931	0.42
(3)기타	1,754,525	1.07	1,484,374	1.05	2,082,203	1.18
3.외주비	58,906,713	35.83	42,534,084	29.95	59,625,121	33.91
4.현장경비	24,905,643	15.15	25,484,167	17.94	30,883,086	17.56
(1)전력비	411,007	0.25	549,463	0.39	576,842	0.33
(2)가스수도비	384,729	0.23	360,772	0.25	449,757	0.26
(3)운임	611,118	0.37	571,967	0.40	658,976	0.37
(4)기계경비	581,814	0.35	462,524	0.33	932,970	0.53
(5)특허권사용료	24	0.00	37	0.00	155	0.00
(6)기술료	617,735	0.38	617,266	0.43	632,849	0.36
(7)연구개발비	376,049	0.23	367,818	0.26	545,453	0.31
(8)품질관리비	146,430	0.09	146,568	0.10	146,076	0.08
(9)가설비	1,532,858	0.93	1,535,701	1.08	1,546,952	0.88
(10)지급임차료	1,029,450	0.63	783,260	0.55	1,149,764	0.65
(11)보험료	852,895	0.52	707,498	0.50	931,000	0.53
(12)복리후생비	1,802,233	1.10	1,509,249	1.06	1,924,799	1.09
(13)보관비	8,653	0.01	2,760	0.00	8,878	0.01
(14)외주가공비	1,070,921	0.65	1,248,959	0.88	1,787,453	1.02
(15)안전관리비	217,627	0.13	141,756	0.10	209,744	0.12
(16)소모품비	623,422	0.38	420,848	0.30	775,406	0.44
(17)여비.교통비.통신비	509,300	0.31	418,123	0.29	539,697	0.31
(18)세금과공과	737,142	0.45	621,327	0.44	790,701	0.45
(19)폐기물처리비	34,951	0.02	12,163	0.01	43,442	0.02
(20)도서인쇄비	55,357	0.03	43,849	0.03	58,806	0.03
(21)지급수수료	4,861,428	2.96	3,872,819	2.73	4,900,187	2.79
(22)환경보전비	15,570	0.01	13,176	0.01	14,343	0.01
(23)보상비	107,508	0.07	80,110	0.06	121,406	0.07
(24)안전점검비	46,602	0.03	46,107	0.03	49,275	0.03
(25)퇴직공제부금비	13,438	0.01	11,640	0.01	23,666	0.01
(26)기타법정경비	87,474	0.05	94,861	0.07	162,590	0.09
(27)감가상각비	1,376,778	0.84	1,372,754	0.97	1,510,775	0.86
(28)하차보수비	465,019	0.28	412,438	0.29	488,119	0.28
(29)현장관리비(기타)	6,328,099	3.85	9,058,342	6.38	9,902,989	5.63
5.당기총공사비용	158,446,981	96.37	140,444,184	98.88	171,792,963	97.69
6.공사손실충당금(타계정)전입액	2,118,698	1.29	2,080,892	1.47	2,086,335	1.19
7.기초미성공사(기초미완성주택)	4,753,892	2.89	3,460,807	2.44	4,281,193	2.43
8.합계	165,319,572	100.55	145,985,884	102.78	178,160,493	101.31
9.기말미성공사(기말미완성주택)	2,944,006	1.79	2,444,118	1.72	2,181,783	1.24
10.타계정대체액	-2,039,451	-1.24	1,505,336	1.06	127,753	0.07
11.당기공사원가	164,415,016	100.00	142,036,429	100.00	175,850,956	100.00

종합재무제표 원가명세서(2)

(단위 : 백만원,%)

겸업업체		자본금 10억미만		10~20억미만		20~50억미만	
금 액	구성비	금 액	구성비	금 액	구성비	금 액	구성비
64,805,409	43.54	4,560,448	39.95	6,059,411	29.81	4,230,365	21.75
4,480,209	3.01	301,509	2.64	492,881	2.42	474,589	2.44
63,009,730	42.34	4,552,569	39.88	5,971,696	29.37	4,046,088	20.80
2,684,530	1.80	293,631	2.57	405,167	1.99	290,312	1.49
9,720,178	6.53	1,133,344	9.93	2,016,586	9.92	1,717,591	8.83
7,417,552	4.98	706,161	6.19	1,268,602	6.24	1,192,760	6.13
651,742	0.44	16,375	0.14	43,201	0.21	60,673	0.31
1,650,883	1.11	410,806	3.60	704,782	3.47	464,157	2.39
43,015,309	28.90	2,586,274	22.65	6,788,810	33.39	8,065,265	41.46
27,756,095	18.65	3,106,683	27.21	5,392,216	26.52	5,089,044	26.16
559,619	0.38	7,500	0.07	17,718	0.09	43,322	0.22
468,848	0.32	8,348	0.07	17,682	0.09	57,701	0.30
635,268	0.43	51,042	0.45	131,868	0.65	106,372	0.55
818,680	0.55	268,076	2.35	632,333	3.11	543,273	2.79
625	0.00	61	0.00	347	0.00	4,232	0.02
645,528	0.43	3,257	0.03	14,890	0.07	21,938	0.11
482,379	0.32	21,586	0.19	234,055	1.15	331,032	1.70
150,773	0.10	252	0.00	504	0.00	1,141	0.01
1,537,902	1.03	6,208	0.05	10,777	0.05	6,031	0.03
923,163	0.62	61,026	0.53	134,844	0.66	238,151	1.22
678,760	0.46	71,125	0.62	149,187	0.73	131,925	0.68
1,586,279	1.07	96,915	0.85	219,511	1.08	276,994	1.42
3,314	0.00	238	0.00	174	0.00	142	0.00
1,896,930	1.27	1,447,185	12.68	1,850,065	9.10	854,474	4.39
136,688	0.09	7,692	0.07	44,392	0.22	53,007	0.27
668,107	0.45	103,971	0.91	184,127	0.91	237,331	1.22
406,135	0.27	26,725	0.23	51,726	0.25	56,708	0.29
624,322	0.42	30,946	0.27	51,786	0.25	96,228	0.49
33,197	0.02	10,129	0.09	25,805	0.13	9,957	0.05
45,226	0.03	1,785	0.02	7,271	0.04	11,940	0.06
3,403,876	2.29	121,758	1.07	253,179	1.25	370,714	1.91
15,605	0.01	281	0.00	1,306	0.01	2,159	0.01
65,595	0.04	2,038	0.02	9,403	0.05	22,462	0.12
48,962	0.03	472	0.00	2,609	0.01	4,661	0.02
10,984	0.01	2,033	0.02	14,679	0.07	14,252	0.07
80,986	0.05	14,521	0.13	26,083	0.13	123,928	0.64
1,579,234	1.06	13,708	0.12	29,728	0.15	75,148	0.39
229,788	0.15	3,742	0.03	7,281	0.04	19,478	0.10
10,019,309	6.73	724,050	6.34	1,268,873	6.24	1,374,329	7.07
145,296,991	97.63	11,386,749	99.74	20,257,024	99.64	19,102,267	98.20
2,009,511	1.35	22,099	0.19	12,642	0.06	20,597	0.11
3,109,361	2.09	390,630	3.42	740,094	3.64	1,281,379	6.59
150,415,864	101.07	11,799,480	103.36	21,009,761	103.35	20,404,244	104.90
3,088,683	2.08	409,096	3.58	693,361	3.41	429,397	2.21
-1,500,761	-1.01	-25,977	-0.23	-13,327	-0.07	522,781	2.69
148,827,942	100.00	11,416,359	100.00	20,329,726	100.00	19,452,064	100.00

4. 2011년도 건설업

3) 종합건설공사

구 분	자본금 50~100억미만		100~500억미만		500~1000억미만	
	금 액	구성비	금 액	구성비	금 액	구성비
1.재료비	2,444,692	24.27	10,731,162	33.14	2,391,437	27.50
(1)기초재료재고액	384,394	3.82	1,901,582	5.87	485,403	5.58
(2)당기재료매입액	2,225,851	22.10	9,461,526	29.22	2,285,058	26.28
(3)기말재료재고액	165,553	1.64	631,945	1.95	379,024	4.36
2.노무비	789,481	7.84	1,727,143	5.33	433,171	4.98
(1)급여	612,927	6.08	1,374,846	4.25	271,653	3.12
(2)퇴직급여	36,460	0.36	129,291	0.40	30,701	0.35
(3)기타	140,093	1.39	223,005	0.69	130,816	1.50
3.외주비	4,210,745	41.80	12,864,664	39.73	3,463,748	39.83
4.현장경비	2,009,871	19.95	4,934,564	15.24	1,329,750	15.29
(1)전력비	23,132	0.23	75,846	0.23	14,682	0.17
(2)가스수도비	30,220	0.30	83,393	0.26	17,209	0.20
(3)운임	27,416	0.27	78,492	0.24	25,471	0.29
(4)기계경비	66,060	0.66	297,760	0.92	28,995	0.33
(5)특허권사용료	2,771	0.03	33	0.00	0	0.00
(6)기술료	15,076	0.15	27,545	0.09	9,614	0.11
(7)연구개발비	80,570	0.80	170,288	0.53	20,591	0.24
(8)품질관리비	605	0.01	8,026	0.02	2,105	0.02
(9)가설비	7,210	0.07	12,857	0.04	5,062	0.06
(10)지급임차료	135,690	1.35	231,953	0.72	57,908	0.67
(11)보험료	67,590	0.67	154,661	0.48	54,874	0.63
(12)복리후생비	101,575	1.01	320,208	0.99	72,905	0.84
(13)보관비	124	0.00	3,389	0.01	39	0.00
(14)외주가공비	332,227	3.30	180,198	0.56	83,173	0.96
(15)안전관리비	15,852	0.16	63,152	0.20	16,532	0.19
(16)소모품비	174,059	1.73	146,844	0.45	29,016	0.33
(17)여비.교통비.통신비	59,573	0.59	82,117	0.25	17,172	0.20
(18)세금과공과	103,272	1.03	196,808	0.61	48,733	0.56
(19)폐기물처리비	17,446	0.17	7,842	0.02	436	0.01
(20)도서인쇄비	9,009	0.09	9,605	0.03	2,576	0.03
(21)지급수수료	246,943	2.45	651,227	2.01	222,955	2.56
(22)환경보전비	761	0.01	8,374	0.03	45	0.00
(23)보상비	7,274	0.07	20,741	0.06	13,987	0.16
(24)안전점검비	1,899	0.02	3,689	0.01	1,919	0.02
(25)퇴직공제부금비	4,613	0.05	6,414	0.02	2,371	0.03
(26)기타법정경비	54,350	0.54	49,472	0.15	4,408	0.05
(27)감가상각비	56,087	0.56	199,244	0.62	77,458	0.89
(28)하차보수비	32,825	0.33	104,318	0.32	24,720	0.28
(29)현장관리비(기타)	335,625	3.33	1,740,050	5.37	474,781	5.46
5.당기총공사비용	9,454,790	93.85	30,257,535	93.44	7,618,108	87.61
6.공사손실충당금(타계정)전입액	78,262	0.78	144,807	0.45	27,396	0.32
7.기초미성공사(기초미완성주택)	532,116	5.28	694,200	2.14	1,418,873	16.32
8.합계	10,065,169	99.91	31,096,543	96.03	9,064,378	104.24
9.기말미성공사(기말미완성주택)	307,257	3.05	615,840	1.90	108,972	1.25
10.타계정대체액	-316,066	-3.14	-1,902,225	-5.87	259,466	2.98
11.당기공사원가	10,073,976	100.00	32,382,926	100.00	8,695,939	100.00

종합재무제표 원가명세서(3)

(단위 : 백만원,%)

1000억이상		매출액 0~5억미만		5~10억미만		10~50억미만	
금 액	구성비	금 액	구성비	금 액	구성비	금 액	구성비
61,254,229	43.28	2,905,601	48.06	299,123	36.35	4,683,886	45.19
2,523,795	1.78	218,241	3.61	41,096	4.99	376,666	3.63
60,842,401	42.99	2,863,356	47.36	301,955	36.69	4,579,508	44.19
2,111,966	1.49	175,997	2.91	43,928	5.34	272,288	2.63
8,406,561	5.94	615,372	10.18	148,200	18.01	1,263,253	12.19
6,444,436	4.55	471,104	7.79	100,571	12.22	799,026	7.71
593,384	0.42	44,357	0.73	1,870	0.23	27,627	0.27
1,368,740	0.97	99,910	1.65	45,758	5.56	436,599	4.21
46,267,630	32.69	1,149,693	19.02	116,530	14.16	2,113,575	20.39
23,855,526	16.86	1,183,835	19.58	280,664	34.10	2,854,717	27.54
507,411	0.36	20,541	0.34	707	0.09	25,498	0.25
380,239	0.27	45,462	0.75	389	0.05	8,642	0.08
551,058	0.39	45,528	0.75	7,796	0.95	68,230	0.66
331,100	0.23	35,570	0.59	45,976	5.59	314,109	3.03
0	0.00	10	0.00	49	0.01	341	0.00
598,907	0.42	28,165	0.47	319	0.04	9,734	0.09
233,337	0.16	16,747	0.28	2,270	0.28	46,689	0.45
141,224	0.10	5,806	0.10	33	0.00	731	0.01
1,522,794	1.08	4,059	0.07	461	0.06	5,325	0.05
732,121	0.52	47,990	0.79	10,042	1.22	65,031	0.63
688,773	0.49	23,061	0.38	7,495	0.91	74,670	0.72
1,488,830	1.05	77,098	1.28	10,205	1.24	105,704	1.02
5,233	0.00	10	0.00	28	0.00	252	0.00
791,078	0.56	160,023	2.65	90,764	11.03	1,151,582	11.11
148,975	0.11	2,648	0.04	984	0.12	12,881	0.12
376,458	0.27	44,314	0.73	11,215	1.36	107,080	1.03
394,941	0.28	27,460	0.45	3,311	0.40	28,258	0.27
578,372	0.41	21,698	0.36	2,025	0.25	17,085	0.16
12,941	0.01	1,213	0.02	348	0.04	8,702	0.08
36,359	0.03	4,662	0.08	167	0.02	3,803	0.04
4,213,540	2.98	92,133	1.52	10,386	1.26	113,859	1.10
8,649	0.01	14	0.00	44	0.01	286	0.00
76,364	0.05	1,124	0.02	43	0.01	2,303	0.02
42,404	0.03	1,478	0.02	62	0.01	941	0.01
5,990	0.00	152	0.00	336	0.04	4,305	0.04
49,617	0.04	18,971	0.31	2,142	0.26	9,893	0.10
1,372,853	0.97	93,537	1.55	3,094	0.38	26,538	0.26
372,987	0.26	4,432	0.07	166	0.02	8,401	0.08
8,192,959	5.79	359,914	5.95	69,795	8.48	633,831	6.12
139,783,948	98.76	5,854,503	96.84	844,519	102.62	10,915,432	105.32
2,003,098	1.42	76,704	1.27	1,366	0.17	31,620	0.31
3,326,858	2.35	84,958	1.41	47,574	5.78	310,582	3.00
145,113,905	102.53	6,016,166	99.52	893,459	108.57	11,257,635	108.62
2,845,870	2.01	121,201	2.00	65,954	8.01	411,470	3.97
734,273	0.52	-150,474	-2.49	4,554	0.55	481,830	4.65
141,533,761	100.00	6,045,438	100.00	822,950	100.00	10,364,335	100.00

4. 2011년도 건설업

3) 종합건설공사

구 분	매출액 50~100억미만		100~500억미만		500~1000억미만		1000~5000억미만	
	금 액	구성비	금 액	구성비	금 액	구성비	금 액	구성비
1. 재료비	3,249,625	34.48	8,029,215	30.81	2,274,535	22.59	10,386,452	33.55
(1) 기초재료재고액	205,022	2.18	542,023	2.08	218,498	2.17	2,047,270	6.61
(2) 당기재료매입액	3,168,581	33.62	8,101,658	31.09	2,165,698	21.51	8,704,071	28.11
(3) 기말재료재고액	123,979	1.32	614,465	2.36	109,661	1.09	364,889	1.18
2. 노무비	870,701	9.24	2,142,846	8.22	786,212	7.81	1,684,569	5.44
(1) 급여	542,896	5.76	1,573,672	6.04	566,386	5.62	1,259,969	4.07
(2) 퇴직급여	13,199	0.14	84,027	0.32	28,371	0.28	96,587	0.31
(3) 기타	314,605	3.34	485,146	1.86	191,454	1.90	328,012	1.06
3. 외주비	2,796,168	29.67	9,798,642	37.60	3,860,362	38.34	9,719,035	31.39
4. 현장경비	2,566,944	27.23	6,300,338	24.18	2,488,240	24.71	8,508,328	27.48
(1) 전력비	8,619	0.09	50,197	0.19	19,015	0.19	200,524	0.65
(2) 가스수도비	7,919	0.08	61,364	0.24	30,077	0.30	160,360	0.52
(3) 운임	49,565	0.53	118,512	0.45	62,131	0.62	70,549	0.23
(4) 기계경비	287,548	3.05	539,929	2.07	211,211	2.10	331,874	1.07
(5) 특허권사용료	632	0.01	3,046	0.01	3,320	0.03	22	0.00
(6) 기술료	9,709	0.10	32,352	0.12	7,765	0.08	11,059	0.04
(7) 연구개발비	82,419	0.87	349,362	1.34	87,203	0.87	166,934	0.54
(8) 품질관리비	287	0.00	4,080	0.02	621	0.01	1,312	0.00
(9) 가설비	5,590	0.06	13,153	0.05	1,656	0.02	12,381	0.04
(10) 지급인차료	49,672	0.53	217,544	0.83	75,278	0.75	308,804	1.00
(11) 보험료	64,113	0.68	162,981	0.63	65,798	0.65	138,019	0.45
(12) 복리후생비	86,861	0.92	321,781	1.23	131,138	1.30	291,803	0.94
(13) 보관비	194	0.00	1,344	0.01	0	0.00	578	0.00
(14) 외주가공비	1,077,013	11.43	1,482,861	5.69	343,930	3.42	408,556	1.32
(15) 안전관리비	15,994	0.17	57,836	0.22	23,119	0.23	33,509	0.11
(16) 소모품비	83,198	0.88	179,796	0.69	57,252	0.57	380,615	1.23
(17) 여비, 교통비, 통신비	22,856	0.24	97,386	0.37	21,314	0.21	66,669	0.22
(18) 세금과공과	11,940	0.13	88,463	0.34	60,297	0.60	260,862	0.84
(19) 폐기물처리비	8,084	0.09	24,877	0.10	18,011	0.18	5,002	0.02
(20) 도서인쇄비	2,726	0.03	14,569	0.06	3,492	0.03	7,053	0.02
(21) 지급수수료	117,568	1.25	398,314	1.53	218,944	2.17	585,968	1.89
(22) 환경보전비	389	0.00	4,464	0.02	164	0.00	1,499	0.00
(23) 보상비	3,943	0.04	15,216	0.06	11,002	0.11	22,083	0.07
(24) 안전점검비	830	0.01	4,651	0.02	1,641	0.02	5,042	0.02
(25) 퇴직공제부금비	5,878	0.06	15,506	0.06	4,513	0.04	8,432	0.03
(26) 기타법정경비	12,280	0.13	51,227	0.20	81,359	0.81	76,883	0.25
(27) 갑가상각비	15,097	0.16	134,710	0.52	78,109	0.78	349,525	1.13
(28) 하자보수비	3,054	0.03	25,198	0.10	23,017	0.23	84,600	0.27
(29) 현장관리비(기타)	532,951	5.65	1,829,604	7.02	846,850	8.41	4,517,798	14.59
5. 당기총공사비용	9,483,439	100.61	26,271,043	100.80	9,409,351	93.44	30,298,386	97.86
6. 공사손실충당금(타계정)전입액	1,189	0.01	34,120	0.13	31,197	0.31	80,323	0.26
7. 기초미성공사(기초미완성주택)	227,919	2.42	526,469	2.02	359,961	3.57	2,228,989	7.20
8. 합계	9,712,548	103.05	26,831,633	102.96	9,800,509	97.32	32,607,699	105.32
9. 기말미성공사(기말미완성주택)	269,393	2.86	560,525	2.15	405,175	4.02	741,960	2.40
10. 타계정대체액	17,675	0.19	209,757	0.80	-674,723	-6.70	905,727	2.93
11. 당기공사원가	9,425,479	100.00	26,061,349	100.00	10,070,057	100.00	30,960,010	100.00

종합재무제표 원가명세서(4)

(단위 : 백만원,%)

5000~1조미만		1조이상		분양수입 30%미만		30~70%미만		70%이상	
금 액	구성비	금 액	구성비	금 액	구성비	금 액	구성비	금 액	구성비
4,070,564	26.12	55,772,744	41.45	87,978,162	38.03	2,144,271	33.28	1,549,314	25.39
374,117	2.40	2,541,219	1.89	5,633,423	2.44	136,046	2.11	794,686	13.03
4,029,669	25.86	55,470,693	41.23	86,007,527	37.18	2,097,704	32.55	1,279,961	20.98
333,222	2.14	2,239,168	1.66	3,662,788	1.58	89,479	1.39	525,333	8.61
771,917	4.95	7,940,806	5.90	15,911,022	6.88	235,785	3.66	77,072	1.26
584,846	3.75	5,972,913	4.44	11,639,481	5.03	180,186	2.80	51,720	0.85
53,862	0.35	560,184	0.42	891,048	0.39	15,971	0.25	3,068	0.05
133,208	0.85	1,407,708	1.05	3,380,491	1.46	39,627	0.61	22,283	0.37
8,785,851	56.39	45,907,277	34.12	79,705,194	34.45	2,671,322	41.46	1,870,622	30.66
1,967,223	12.63	19,567,362	14.54	43,632,739	18.86	1,234,016	19.15	850,900	13.95
16,581	0.11	347,929	0.26	671,276	0.29	8,119	0.13	10,218	0.17
34,377	0.22	246,202	0.18	578,969	0.25	10,083	0.16	5,742	0.09
35,447	0.23	513,958	0.38	960,973	0.42	7,375	0.11	3,374	0.06
42,520	0.27	358,859	0.27	2,117,836	0.92	33,030	0.51	16,733	0.27
0	0.00	23	0.00	7,433	0.00	12	0.00	1	0.00
8,306	0.05	583,818	0.43	683,880	0.30	2,475	0.04	4,873	0.08
108,490	0.70	231,344	0.17	1,082,516	0.47	7,801	0.12	1,144	0.02
2,088	0.01	138,898	0.10	153,762	0.07	68	0.00	30	0.00
4,778	0.03	1,523,536	1.13	1,559,470	0.67	5,430	0.08	6,043	0.10
157,683	1.01	659,649	0.49	1,531,492	0.66	46,941	0.73	13,263	0.22
120,765	0.78	661,231	0.49	1,270,409	0.55	37,636	0.58	10,092	0.17
135,428	0.87	1,416,919	1.05	2,528,745	1.09	38,103	0.59	10,093	0.17
573	0.00	6,361	0.00	8,896	0.00	446	0.01	0	0.00
67,657	0.43	756,014	0.56	5,329,712	2.30	98,722	1.53	109,968	1.80
41,612	0.27	161,017	0.12	343,908	0.15	3,601	0.06	2,095	0.03
43,484	0.28	344,852	0.26	1,221,004	0.53	21,900	0.34	8,903	0.15
41,313	0.27	380,392	0.28	681,229	0.29	5,962	0.09	1,773	0.03
78,099	0.50	565,676	0.42	885,585	0.38	87,772	1.36	132,789	2.18
292	0.00	18,027	0.01	83,295	0.04	521	0.01	742	0.01
4,931	0.03	37,141	0.03	75,433	0.03	2,625	0.04	488	0.01
539,115	3.46	4,004,028	2.98	5,521,634	2.39	446,127	6.92	112,557	1.84
959	0.01	13,754	0.01	21,459	0.01	12	0.00	105	0.00
25,618	0.16	70,935	0.05	143,536	0.06	5,848	0.09	2,888	0.05
431	0.00	42,575	0.03	57,374	0.02	154	0.00	127	0.00
3,560	0.02	7,669	0.01	48,649	0.02	1,179	0.02	526	0.01
16,649	0.11	52,977	0.04	224,068	0.10	11,431	0.18	86,882	1.42
69,848	0.45	1,053,767	0.78	1,804,276	0.78	16,233	0.25	3,720	0.06
50,737	0.33	365,744	0.27	535,573	0.23	20,667	0.32	9,113	0.15
315,869	2.03	5,004,054	3.72	13,500,333	5.84	313,730	4.87	296,605	4.86
15,595,556	100.09	129,188,190	96.01	227,227,117	98.22	6,285,396	97.54	4,347,909	71.26
47,855	0.31	2,004,525	1.49	2,158,655	0.93	82,573	1.28	67,674	1.11
146,509	0.94	4,451,189	3.31	3,242,321	1.40	1,860,781	28.88	3,281,052	53.78
15,789,922	101.34	135,643,906	100.81	232,628,094	100.56	8,228,751	127.70	7,696,636	126.15
191,004	1.23	2,643,110	1.96	2,770,506	1.20	1,768,504	27.45	870,785	14.27
17,466	0.11	-1,552,887	-1.15	-1,482,354	-0.64	16,538	0.26	724,745	11.88
15,581,450	100.00	134,553,682	100.00	231,339,941	100.00	6,443,707	100.00	6,101,105	100.00

4. 2011년도 건설업

3) 종합건설공사

구 분	1 군		2 군		3 군		4 군	
	금 액	구성비	금 액	구성비	금 액	구성비	금 액	구성비
1.재료비	55,747,688	42.46	11,078,233	30.42	2,868,740	19.60	3,836,010	24.48
(1)기초재료재고액	2,577,373	1.96	1,424,911	3.91	313,508	2.14	476,866	3.04
(2)당기재료매입액	55,440,183	42.23	10,035,109	27.55	2,669,471	18.24	3,540,869	22.59
(3)기말재료재고액	2,269,868	1.73	381,787	1.05	114,239	0.78	181,726	1.16
2.노무비	7,858,171	5.99	1,609,508	4.42	1,093,324	7.47	1,298,142	8.28
(1)급여	5,891,114	4.49	1,298,947	3.57	829,096	5.66	931,860	5.95
(2)퇴직급여	557,783	0.42	109,712	0.30	58,378	0.40	43,768	0.28
(3)기타	1,409,274	1.07	200,848	0.55	205,848	1.41	322,514	2.06
3.외주비	46,351,552	35.31	12,354,214	33.92	7,051,614	48.17	6,541,150	41.74
4.현장경비	19,463,063	14.82	7,623,366	20.93	3,141,187	21.46	3,641,651	23.24
(1)전력비	349,786	0.27	184,924	0.51	28,137	0.19	45,613	0.29
(2)가스수도비	237,002	0.18	180,553	0.50	44,913	0.31	21,000	0.13
(3)운임	516,148	0.39	43,147	0.12	52,239	0.36	68,529	0.44
(4)기계경비	360,212	0.27	103,508	0.28	334,722	2.29	352,347	2.25
(5)특허권사용료	23	0.00	12	0.00	3,312	0.02	3,040	0.02
(6)기술료	583,910	0.44	10,779	0.03	15,451	0.11	19,241	0.12
(7)연구개발비	231,387	0.18	198,740	0.55	224,416	1.53	253,874	1.62
(8)품질관리비	138,918	0.11	2,731	0.01	909	0.01	2,740	0.02
(9)가설비	1,523,548	1.16	10,557	0.03	8,247	0.06	10,469	0.07
(10)지급임차료	675,083	0.51	212,357	0.58	188,837	1.29	107,493	0.69
(11)보험료	684,824	0.52	183,250	0.50	106,180	0.73	111,177	0.71
(12)복리후생비	1,417,886	1.08	265,594	0.73	176,084	1.20	188,754	1.20
(13)보관비	6,934	0.01	446	0.00	138	0.00	191	0.00
(14)외주가공비	756,189	0.58	153,332	0.42	168,546	1.15	676,819	4.32
(15)안전관리비	164,263	0.13	57,537	0.16	34,876	0.24	39,103	0.25
(16)소모품비	323,990	0.25	140,041	0.38	215,345	1.47	160,850	1.03
(17)여비.교통비.통신비	370,753	0.28	82,614	0.23	43,165	0.29	62,001	0.40
(18)세금과공과	559,867	0.43	217,514	0.60	100,051	0.68	54,076	0.35
(19)폐기물처리비	18,030	0.01	1,574	0.00	20,116	0.14	17,161	0.11
(20)도서인쇄비	37,099	0.03	8,503	0.02	7,971	0.05	10,589	0.07
(21)지급수수료	4,170,975	3.18	675,212	1.85	366,851	2.51	254,101	1.62
(22)환경보전비	13,476	0.01	2,028	0.01	705	0.00	2,350	0.02
(23)보상비	75,051	0.06	34,552	0.09	14,487	0.10	14,358	0.09
(24)안전점검비	42,580	0.03	3,245	0.01	3,398	0.02	3,427	0.02
(25)퇴직공제부금비	8,842	0.01	8,603	0.02	6,230	0.04	12,104	0.08
(26)기타법정경비	52,950	0.04	74,301	0.20	17,315	0.12	29,875	0.19
(27)감가상각비	1,023,330	0.78	304,400	0.84	77,444	0.53	135,084	0.86
(28)하자보수비	376,876	0.29	112,694	0.31	26,098	0.18	16,059	0.10
(29)현장관리비(기타)	4,743,116	3.61	4,350,603	11.95	854,989	5.84	969,210	6.18
5.당기총공사비용	129,420,476	98.58	32,665,323	89.69	14,154,866	96.70	15,316,955	97.73
6.공사손실충당금(타계정)전입액	2,006,717	1.53	98,651	0.27	31,047	0.21	29,072	0.19
7.기초미성공사(기초미완성주택)	3,194,683	2.43	2,113,987	5.80	333,446	2.28	308,046	1.97
8.합계	134,621,876	102.54	34,877,962	95.77	14,519,361	99.19	15,654,074	99.88
9.기말미성공사(기말미완성주택)	2,644,549	2.01	597,573	1.64	245,603	1.68	357,166	2.28
10.타계정대체액	691,057	0.53	-2,139,643	-5.87	-364,724	-2.49	-375,317	-2.39
11.당기공사원가	131,286,270	100.00	36,420,031	100.00	14,638,481	100.00	15,672,224	100.00

종합재무제표 원가명세서(5)

(단위 : 백만원,%)

5 군		6 군		7 군		서 울		지 방	
금 액	구성비	금 액	구성비	금 액	구성비	금 액	구성비	금 액	구성비
5,688,682	34.92	12,452,392	42.10	45,856,320	29.99	48,571,720	38.06	43,100,028	37.07
489,148	3.00	1,282,346	4.34	3,025,136	1.98	3,273,819	2.57	3,290,336	2.83
5,454,090	33.48	12,245,469	41.40	45,266,183	29.60	47,270,160	37.04	42,115,032	36.22
254,556	1.56	1,075,423	3.64	2,435,000	1.59	1,972,260	1.55	2,305,341	1.98
1,507,250	9.25	2,857,482	9.66	9,553,505	6.25	7,518,946	5.89	8,704,933	7.49
1,045,538	6.42	1,874,830	6.34	6,879,675	4.50	5,747,475	4.50	6,123,912	5.27
46,390	0.28	94,056	0.32	440,336	0.29	488,215	0.38	421,873	0.36
415,320	2.55	888,596	3.00	2,233,493	1.46	1,283,255	1.01	2,159,147	1.86
4,836,065	29.68	7,112,540	24.05	66,589,529	43.55	43,684,214	34.23	40,562,923	34.89
4,229,140	25.96	7,619,246	25.76	27,772,025	18.16	23,168,061	18.15	22,549,594	19.39
22,954	0.14	58,197	0.20	217,843	0.14	394,031	0.31	295,582	0.25
42,086	0.26	69,239	0.23	208,366	0.14	344,618	0.27	250,176	0.22
125,019	0.77	166,638	0.56	455,021	0.30	380,776	0.30	590,946	0.51
394,468	2.42	622,341	2.10	2,016,672	1.32	452,704	0.35	1,714,896	1.47
251	0.00	806	0.00	7,433	0.00	16	0.00	7,431	0.01
24,415	0.15	37,429	0.13	44,934	0.03	151,281	0.12	539,948	0.46
119,957	0.74	63,085	0.21	815,337	0.53	201,323	0.16	890,138	0.77
2,454	0.02	6,107	0.02	11,430	0.01	38,954	0.03	114,906	0.10
5,388	0.03	12,733	0.04	48,167	0.03	36,386	0.03	1,534,557	1.32
195,113	1.20	212,811	0.72	1,157,800	0.76	894,297	0.70	697,398	0.60
92,770	0.57	139,934	0.47	1,047,205	0.68	656,769	0.51	661,368	0.57
176,116	1.08	352,504	1.19	1,530,941	1.00	1,310,515	1.03	1,266,426	1.09
227	0.00	1,403	0.00	8,110	0.01	6,480	0.01	2,862	0.00
1,278,669	7.85	2,504,846	8.47	4,292,784	2.81	1,404,930	1.10	4,133,472	3.56
25,588	0.16	28,235	0.10	312,647	0.20	146,998	0.12	202,607	0.17
148,492	0.91	263,088	0.89	954,786	0.62	589,147	0.46	662,661	0.57
38,572	0.24	91,857	0.31	433,897	0.28	404,569	0.32	284,395	0.24
59,135	0.36	115,503	0.39	757,647	0.50	549,326	0.43	556,821	0.48
11,393	0.07	16,282	0.06	63,075	0.04	24,107	0.02	60,452	0.05
4,392	0.03	9,991	0.03	51,178	0.03	39,942	0.03	38,606	0.03
229,516	1.41	383,661	1.30	4,817,153	3.15	4,118,501	3.23	1,961,818	1.69
581	0.00	2,434	0.01	19,084	0.01	7,606	0.01	13,971	0.01
4,536	0.03	9,285	0.03	132,513	0.09	75,383	0.06	76,890	0.07
1,663	0.01	3,341	0.01	32,403	0.02	31,075	0.02	26,581	0.02
9,497	0.06	5,075	0.02	49,663	0.03	14,217	0.01	36,137	0.03
23,908	0.15	124,032	0.42	262,665	0.17	105,629	0.08	216,753	0.19
132,882	0.82	151,087	0.51	452,770	0.30	968,193	0.76	856,036	0.74
5,040	0.03	28,584	0.10	462,962	0.30	353,748	0.28	211,606	0.18
1,054,044	6.47	2,138,705	7.23	7,107,525	4.65	9,466,526	7.42	4,644,142	3.99
16,261,139	99.81	30,041,662	101.57	149,771,380	97.95	122,942,943	96.34	114,917,480	98.84
41,173	0.25	102,241	0.35	640,017	0.42	757,805	0.59	1,551,098	1.33
448,326	2.75	1,985,663	6.71	7,592,137	4.97	4,672,852	3.66	3,711,301	3.19
16,750,639	102.82	32,129,567	108.63	158,003,536	103.33	128,373,601	100.59	120,179,880	103.36
508,675	3.12	1,056,228	3.57	4,806,325	3.14	2,791,215	2.19	2,618,581	2.25
-49,863	-0.31	1,497,417	5.06	285,119	0.19	-2,034,750	-1.59	1,293,679	1.11
16,291,826	100.00	29,575,921	100.00	152,912,090	100.00	127,617,135	100.00	116,267,620	100.00

5. 건설업 1사

계정과목	구 분	전 체	소 기업	중 기업
	업체수	10,275	9,843	332
대차대조표	I.유동자산	18,006.95	3,702.16	67,055.61
	(1)당좌자산	14,702.93	2,728.51	51,570.10
	(2)재고자산	3,304.02	973.65	15,485.51
	II.임대주택자산	294.03	26.55	2,032.40
	III.비유동자산	13,235.08	1,670.29	49,444.04
	(1)투자자산	6,419.68	771.07	16,067.13
	(2)유형자산	4,701.11	685.5	24,422.12
	(3)무형자산	273.29	39.39	889.83
	(4)기타유동자산	1,841.00	174.32	8,064.96
	자산총계	31,536.06	5,399.00	118,532.06
	I.유동부채	13,181.76	1,743.99	45,366.99
	II.비유동부채	5,589.73	795.34	25,100.28
	부채총계	18,771.49	2,539.33	70,467.28
	I.자본금	2,752.17	1,181.06	8,340.88
	II.자본잉여금	2,631.25	270.39	14,840.45
	III.자본조정	183.63	-13.57	1,083.53
	IV.기타포괄손익누계액	482.61	83.99	1,454.36
	V.이익잉여금(또는결손금)	6,714.92	1,337.79	22,345.56
	자본총계	12,764.57	2,859.67	48,064.78
	부채와자본총계	31,536.06	5,399.00	118,532.06
손익계산서	I.매출액	26,910.69	5,607.45	109,430.70
	(1)공사수입	17,396.83	4,304.60	60,123.97
	1.국내공사	13,808.51	4,298.67	58,585.19
	2.해외공사	3,588.32	5.93	1,538.78
	(2)분양수입	1,390.05	477.75	10,236.70
	(3)기타겸업매출액	8,123.80	825.1	39,070.03
	II.매출원가	23,768.25	4,810.75	97,067.43

평균 주요 재무 지표 (1)

(단위 : 개사, 백만원)

대 기업	상장기업	해외면허 업체	겸업업체	자본금 10억미만	10억~ 20억미만
100	169	825	1,106	5,236	3,888
1,263,185.66	630,280.70	161,731.19	96,206.97	1,310.20	3,543.48
1,070,946.07	530,365.70	136,120.64	80,385.14	1,031.79	2,908.61
192,239.59	99,915.00	25,610.55	15,821.83	278.4	634.86
20,850.90	93.5	3,356.26	111.45	0.06	11.9
1,031,344.30	551,005.48	132,237.32	91,965.52	433.22	1,350.55
530,382.52	282,942.28	65,286.17	41,655.18	189.82	679.1
334,483.83	185,847.94	44,633.92	36,871.89	163.78	492.42
21,248.65	12,779.92	2,702.42	2,059.43	3.65	17.85
145,229.30	69,435.34	19,614.82	11,379.03	75.97	161.18
2,315,380.86	1,181,379.67	297,324.77	188,283.94	1,743.48	4,905.92
1,032,146.28	540,254.83	131,877.53	81,175.31	517.77	1,273.86
412,727.18	199,129.13	54,368.78	32,626.72	199.24	632.23
1,444,873.46	739,383.95	186,246.31	113,802.03	717.01	1,906.09
138,841.61	72,411.75	19,377.04	10,201.34	634.55	1,340.49
194,475.62	81,407.76	27,271.71	14,075.43	7.04	57.55
16,605.66	11,142.58	2,557.98	1,877.39	0.58	-2.62
36,492.59	10,337.25	5,107.32	3,446.36	10.78	37.83
484,091.92	266,696.38	56,764.41	44,881.39	373.53	1,566.57
870,507.40	441,995.72	111,078.46	74,481.91	1026.47	2,999.83
2,315,380.86	1,181,379.67	297,324.77	188,283.94	1,743.48	4,905.92
1,849,822.34	951,712.09	239,961.58	153,652.30	2,467.14	5,983.30
1,164,211.07	514,146.56	148,702.51	75,223.55	2,287.18	5,557.45
801,203.57	349,468.60	106,221.91	54,496.01	2,282.48	5,527.42
363,007.50	164,677.96	42,480.60	20,727.54	4.7	30.03
61,817.44	28,484.08	9,056.55	5,149.96	128.85	252.69
623,793.83	409,081.45	82,202.52	73,278.79	51.11	173.16
1,646,402.42	839,645.07	213,631.21	134,433.53	2,168.41	5,229.71

5. 건설업 1사

계정과목	구 분	전 체	소 기업	중 기업
	업체수	10,275	9,843	332
손익계산서	(1)공사원가	15,770.70	3,822.71	54,612.68
	1.국내공사	12,361.00	3,816.65	53,503.47
	2.해외공사	3,409.70	6.06	1,109.21
	(2)분양원가	1,178.89	417.64	8,490.02
	III.매출총이익(또는 매출총손실)	3,142.44	796.7	12,363.27
	IV.판매비와관리비	2,036.00	586.49	9,726.78
	V.영업이익(또는영업손실)	1,106.44	210.21	2,636.49
	VI.영업외수익	1,200.35	151.36	6,238.68
	VII.영업외비용	1,672.15	233.69	9,506.89
	VIII.법인세비용차감전계속사업손익	634.64	127.87	-631.72
	IX.계속사업손익법인세비용	265.04	43.67	1,043.53
	X.계속사업이익	369.61	84.21	-1,675.25
	X I.중단사업손익	-5.11	-7.74	-24.09
	X II.당기순이익(당기순손실)	364.49	76.47	-1,699.34
원가명세서	1.재료비	2230.46	408.58	8,484.96
	2.노무비	394.74	101.27	1,445.06
	3.외주비	2049.81	379.09	7,842.56
	4.현장경비	1,112.35	305.04	6,628.14
	5.당기총공사비용	5787.36	1193.98	24,400.73
	6.공사손실충당금(타계정)전입액	56.18	2.43	71.27
	7.기초미성공사(기초미완성주택)	203.99	75.71	488.98
	8.합계	6047.53	1272.12	24,960.98
	9.기말미성공사(기말미완성주택)	131.63	50.85	349.22
	10.타계정대체액	-18.03	20.06	382.89
	11.당기공사원가	5,933.94	1201.2	24,228.87

평균 주요 재무 지표 (1)

(단위 : 개사, 백만원)

대 기업	상장기업	해외면허 업체	겸업업체	자본금 10억미만	10억~ 20억미만
100	169	825	1,106	5,236	3,888
1,062,855.67	471,812.40	135,813.59	68,503.34	2,026.07	4,879.96
716,788.02	311,839.00	95,240.83	48,165.70	2,022.49	4,872.37
346,067.65	159,973.41	40,572.76	20,337.64	3.58	7.58
51,835.70	23,431.29	8,001.24	4,205.43	120.46	223.44
203,419.92	112,067.03	26,330.37	19,218.76	298.73	753.59
119,177.21	68,107.09	16,680.83	11,633.11	213.75	546.11
84,242.71	43,959.93	9,649.54	7,585.66	84.98	207.48
87,726.14	44,830.55	12,875.51	7,269.29	39.08	115.02
117,248.31	60,676.17	17,326.12	10,035.68	37.97	152.01
54,720.54	28,114.31	5,198.92	4,819.27	86.08	170.48
19,469.81	9,983.00	2,582.66	1,901.03	9.86	34.57
35,250.73	18,131.31	2,616.26	2,918.24	76.22	135.91
316.40	1.41	-51.02	-37.56	0.03	-0.02
35,567.12	18,132.73	2,565.24	2,880.68	76.25	135.89
160,792.67	94,373.98	21,249.05	14,648.60	217.74	389.62
25,793.89	12,764.98	3,382.70	2,197.15	54.11	129.67
147,266.78	62,920.24	18,068.22	9,723.17	123.49	436.52
62,264.11	37,698.47	9,358.51	6,273.98	148.33	346.72
396,117.45	207,757.67	52,058.47	32,842.90	543.68	1302.53
5,296.75	3,078.24	632.22	454.23	1.06	0.81
11,884.73	5,119.54	1,297.33	702.84	18.65	47.59
413,298.93	215,955.45	53,988.03	33,999.97	563.38	1350.94
7,360.02	3,615.56	661.15	698.17	19.53	44.58
-5,098.63	2,226.83	38.71	-339.23	-1.24	-0.86
411,037.54	210,113.06	53,288.17	33,641.04	545.09	1,307.21

5. 건설업 1사

계정과목	구분	자본금 20억~ 50억미만	50억~ 100억미만	100억~ 500억미만
	업체수	885	111	94
대차대조표	I.유동자산	16,658.79	90,668.06	251,795.16
	(1)당좌자산	12,356.46	66,651.03	209,512.02
	(2)재고자산	4,302.33	24,017.03	42,283.14
	II.임대주택자산	121.50	1,286.42	6,600.78
	III.비유동자산	6,226.52	40,501.27	230,832.32
	(1)투자자산	3,374.05	23,300.77	80,628.09
	(2)유형자산	2,094.63	13,115.20	92,020.76
	(3)무형자산	136.69	1111.84	5,107.97
	(4)기타유동자산	621.16	2,973.46	53,075.50
	자산총계	23,006.82	132,455.75	489,228.26
	I.유동부채	7,733.53	54,277.06	192,813.57
	II.비유동부채	2,941.20	21,492.21	117,053.44
	부채총계	10,674.73	75,769.27	309,867.00
	I.자본금	2,672.85	6,427.86	22,016.65
	II.자본잉여금	1087.74	11,703.07	60,522.12
	III.자본조정	-60.07	707.03	-3,509.69
	IV.기타포괄손익누계액	156.15	1,991.57	26,211.28
	V.이익잉여금(또는결손금)	8,475.42	35,856.95	74,120.88
	자본총계	12,332.09	56,686.48	179,361.26
	부채와자본총계	23,006.82	132,455.75	489,228.26
손익계산서	I.매출액	25,318.76	105,785.87	393,028.11
	(1)공사수입	20,641.64	58,553.57	213,085.39
	1.국내공사	20,436.11	55,624.16	186,203.84
	2.해외공사	205.53	2,929.41	26,881.55
	(2)분양수입	2,303.57	20,946.77	26,611.16
	(3)기타겸업매출액	2,373.55	26,285.52	153,331.56
	II.매출원가	22,115.88	91,254.73	345,092.08

평균 주요 재무 지표 (2)

(단위 : 개사, 백만원)

500억~ 1000억미만	1000억 이상	매출액 0억~ 5억미만	5억~ 10억미만	10억~ 50억미만	50억~ 100억미만
22	39	1,956	1,287	4,111	1,481
424,068.32	2,732,788.53	2,487.04	1,319.54	2,027.09	3,627.51
279,032.08	2,312,688.70	1,901.43	1,112.28	1,715.58	3,024.27
145,036.24	420,099.83	585.62	207.26	311.51	603.24
94,776.80	479.30	0	0	0.08	30.99
326,396.66	2,297,080.26	2,864.86	587.95	1252.64	1,579.46
155,194.79	1,173,391.23	1008.74	253.39	455.07	911.68
133,028.08	785,787.79	1,492.82	239.63	554.43	449.91
7,704.04	46,807.39	47.41	7.19	62.89	22.59
30,469.75	291,093.84	315.9	87.74	180.25	195.28
845,241.78	5,030,348.09	5,351.90	1,907.48	3,279.81	5,237.96
271,500.37	2,328,523.36	1,693.54	442.69	754.95	1,368.63
252,232.73	830,574.77	709.38	234.4	465.45	808.87
523,733.11	3,159,098.13	2,402.92	677.09	1,220.40	2,177.51
65,816.81	337,119.96	1,004.09	900.78	1,017.06	1,367.85
246,279.85	343,757.18	1,441.80	72.89	163.35	459.28
-2,207.16	57,616.56	-237.61	-0.92	-21.01	89.48
7,328.41	45,407.97	56.31	17.97	22.81	56.27
4,290.76	1,087,348.30	684.39	239.68	877.2	1,087.58
321,508.67	1,871,249.96	2,948.98	1,230.39	2,059.41	3,060.45
845,241.78	5,030,348.09	5,351.90	1,907.48	3,279.81	5,237.96
446,070.62	4,087,661.80	3,529.92	805.69	3,200.49	7,321.60
257,587.01	2,428,338.46	217.29	730.91	2,482.24	6,891.65
231,041.54	1,579,345.80	217.06	730.23	2,480.87	6,889.45
26,545.47	848,992.66	0.23	0.68	1.37	2.2
83,292.52	100,718.59	1.47	5.92	43	144.16
105,191.09	1,558,604.75	3,311.16	68.86	675.26	285.80
410,329.72	3,624,722.32	3,086.73	635.8	2,525.59	6,384.47

5. 건설업 1사

계정과목	구 분	자본금 20억~ 50억미만	50억~ 100억미만	100억~ 500억미만
	업체수	885	111	94
손익계산서	(1)공사원가	18,538.39	53,018.06	198,410.65
	1.국내공사	18,433.39	50,555.80	173,259.18
	2.해외공사	105	2,462.27	25,151.47
	(2)분양원가	1,748.99	18,369.43	23,105.77
	III.매출총이익(또는 매출총손실)	3,202.88	14,531.14	47,936.02
	IV.판매비와관리비	2,090.98	9,142.83	40,379.49
	V.영업이익(또는영업손실)	1,111.90	5,388.30	7,556.54
	VI.영업외수익	920.47	4,639.80	20,488.25
	VII.영업외비용	829.37	6,221.75	41,033.73
	VIII.법인세비용차감전계속사업손익	1,202.99	3,806.35	-12,988.94
	IX.계속사업손익법인세비용	274	1,535.52	3,921.47
	X.계속사업이익	929	2,270.83	-16,910.41
	X I.중단사업손익	-14.1	9.54	-775.01
	X II.당기순이익(당기순손실)	914.9	2,280.37	-17,685.43
원가명세서	1.재료비	1195.02	5,506.06	28,540.33
	2.노무비	485.20	1,778.11	4,593.47
	3.외주비	2,278.32	9,483.66	34,214.53
	4.현장경비	1,437.58	4,526.74	13,123.84
	5.당기총공사비용	5396.12	21294.57	80472.17
	6.공사손실충당금(타계정)전입액	5.82	176.27	385.13
	7.기초미성공사(기초미완성주택)	361.97	1,198.46	1,846.28
	8.합계	5763.91	22,669.30	82,703.57
	9.기말미성공사(기말미완성주택)	121.3	692.02	1637.87
	10.타계정대체액	147.68	-711.86	-5,059.11
	11.당기공사원가	5,494.93	22,689.14	86,124.80

평균 주요 재무 지표 (2)

(단위 : 개사, 백만원)

500억~ 1000억미만	1000억 이상	매출액 0억~ 5억미만	5억~ 10억미만	10억~ 50억미만	50억~ 100억미만
22	39	1,956	1,287	4,111	1,481
241,579.13	2,210,392.72	236.85	599.07	2,142.97	6,071.11
213,857.96	1,398,954.59	236.8	598.79	2,141.94	6,070.65
27,721.17	811,438.13	0.05	0.28	1.03	0.46
78,030.66	80,465.50	2.59	5.72	42.78	141.2
35,740.91	462,939.48	443.19	169.89	674.9	937.13
40,255.32	259,762.19	433.3	200.23	530.37	727.59
-4,514.41	203,177.29	9.89	-30.34	144.53	209.54
10,836.93	209,946.35	136.24	41.74	82.25	241.19
45,069.84	259,440.38	143.66	38.25	85.39	290.12
-38,747.33	153,683.26	2.47	-26.85	141.39	160.61
-2,660.04	46,516.57	54.58	3.07	23.2	24.55
-36,087.30	107,166.68	-52.11	-29.92	118.19	136.06
0	811.28	0.02	0	-18.2	0.01
-36,087.30	107,977.96	-52.1	-29.92	99.99	136.07
27,175.43	392,655.32	371.37	58.1	284.84	548.55
4,922.40	53,888.22	78.65	28.79	76.82	146.98
39,360.78	296,587.38	146.94	22.64	128.53	472.01
15,110.80	152,920.04	151.31	54.52	173.6	433.31
86569.42	896,050.95	748.27	164.05	663.79	1600.85
311.32	12,840.38	9.8	0.27	1.92	0.2
16,123.57	21,326.02	10.86	9.24	18.89	38.47
103,004.30	930,217.34	768.94	173.55	684.6	1639.53
1,238.32	18,242.76	15.49	12.81	25.02	45.47
2,948.48	4,706.88	-19.23	0.88	29.3	2.98
98,817.50	907,267.70	772.68	159.86	630.28	1,591.07

5. 건설업 1사

계정과목	구 분	매출액 100억~ 500억미만	500억~ 1000억미만	1000억~ 5000억미만
	업체수	1,138	139	114
대차대조표	I.유동자산	13,295.70	58,157.60	216,083.07
	(1)당좌자산	10,469.26	45,724.92	153,576.01
	(2)재고자산	2,826.44	12,432.68	62,507.06
	II.임대주택자산	28.97	793.58	6,548.94
	III.비유동자산	8,090.34	34,552.96	151,152.32
	(1)투자자산	3,794.63	14,853.08	50,303.11
	(2)유형자산	3,692.88	15,254.35	71,365.67
	(3)무형자산	107.81	1,882.25	2,273.70
	(4)기타유동자산	495.03	2,563.28	27,209.84
	자산총계	21,415.01	93,504.13	373,784.33
	I.유동부채	7,181.02	35,647.80	160,888.76
	II.비유동부채	3,988.37	14,508.51	82,821.26
	부채총계	11,169.38	50,156.31	243,710.01
	I.자본금	2,532.01	8,471.23	26,933.49
	II.자본잉여금	2,127.33	9,936.42	40,668.97
	III.자본조정	-111.14	-1,087.94	1,561.52
	IV.기타포괄손익누계액	266.85	2503.22	3,927.19
	V.이익잉여금(또는결손금)	5,430.59	23,524.90	56,983.15
	자본총계	10,245.63	43,347.82	130,074.32
	부채와자본총계	21,415.01	93,504.13	373,784.33
	손익계산서	I.매출액	26,013.40	82,191.67
(1)공사수입		19,077.41	61,965.77	147,293.69
1.국내공사		19,025.28	61,105.54	135,979.66
2.해외공사		52.14	860.23	11,314.02
(2)분양수입		1,088.42	7,940.16	50,971.52
(3)기타점업매출액		5,847.56	12,285.74	104,302.04
II.매출원가		22,987.38	72,658.35	271,422.87

평균 주요 재무제표 (3)

(단위 : 개사, 백만원)

5000억~ 1조미만	1조이상	매출액 대비 분양 수입 30%미만	30%이상~ 70%미만	70%이상
20	29	10,036	104	135
612,361.33	3,608,885.72	16,137.40	94,138.72	98,341.34
562,042.69	3,012,824.10	13,984.46	53,440.19	38,272.01
50,318.64	596,061.62	2,152.93	40,698.53	60,069.33
0.00	71,899.64	6.56	50.42	21,852.51
558,724.16	2,749,165.92	12,716.78	38,221.69	32,517.15
152,583.89	1,561,134.91	6,169.81	21,378.32	13,471.53
151,803.49	849,495.59	4,476.45	8,974.02	18,110.88
7,539.77	55,852.19	274.95	397.49	53.94
246,797.01	282,683.24	1,795.57	7,471.86	880.80
1,171,085.49	6,429,951.29	28,860.73	132,410.82	152,710.99
541,193.85	2,901,293.84	12,335.49	50,807.41	47,108.65
267,773.06	1,078,666.33	4,753.77	30,768.22	48,339.27
808,966.91	3,979,960.17	17,089.26	81,575.63	95,447.92
84,627.74	349,185.11	2,681.26	8,790.02	3,371.79
38,176.84	467,880.70	2,102.41	7,442.80	38,239.1
-2,072.94	84,403.46	202.52	-1,117.33	-218.97
96,819.60	55,610.28	474.62	1,156.91	557.18
144,567.35	1,492,911.56	6,310.67	34,562.80	15,313.97
362,118.58	2,449,991.12	11,771.48	50,835.20	57,263.07
1,171,085.49	6,429,951.29	28,860.73	132,410.82	152,710.99
861,445.12	5,235,032.04	26,067.51	70,013.39	56,388.57
691,529.39	3,311,391.62	17,435.27	31,853.56	3,402.13
616,229.22	2,142,940.73	13,768.70	31,158.74	3,402.13
75,300.17	1,168,450.89	3,666.57	694.82	0
22,238.27	182,214.31	371.22	35,092.84	51,167.34
147,677.45	1,741,426.11	8,261.01	3,067.00	1,819.10
785,442.07	4,641,882.35	23,066.92	59,997.34	47,995.88

5. 건설업 1사

계정과목	구 분	매출액 100억~ 500억미만	500억~ 1000억미만	1000억~ 5000억미만
	업체수	1,138	139	114
손익계산서	(1)공사원가	17,075.93	57,202.75	137,789.68
	1.국내공사	17,023.22	56,671.77	127,547.22
	2.해외공사	52.71	530.98	10,242.45
	(2)분양원가	918.68	6,781.45	43,366.09
	III.매출총이익(또는 매출총손실)	3,026.02	9,533.31	31,144.37
	IV.판매비와관리비	1,955.27	6,910.81	24,451.97
	V.영업이익(또는영업손실)	1,070.74	2,622.50	6,692.40
	VI.영업외수익	495.84	3,552.92	17,991.26
	VII.영업외비용	1,516.88	4,508.71	30,537.36
	VIII.법인세비용차감전계속사업손익	49.71	1,666.72	-5,853.71
	IX.계속사업손익법인세비용	237.26	719.29	2,262.96
	X.계속사업이익	-187.55	947.42	-8,116.67
	X I.중단사업손익	-0.3	-74.56	288.94
	X II.당기순이익(당기순손실)	-187.85	872.86	-7,827.73
	원가명세서	1.재료비	1763.89	4,090.89
2.노무비		470.75	1,414.05	3,694.23
3.외주비		2,152.60	6,943.10	21,313.67
4.현장경비		1,384.08	4,475.25	18,658.62
5.당기총공사비용		5771.32	16923.29	66,443.83
6.공사손실충당금(타계정)전입액		7.5	56.11	176.15
7.기초미성공사(기초미완성주택)		115.66	647.41	4,888.14
8.합계		5894.47	17,626.82	71,508.11
9.기말미성공사(기말미완성주택)		123.14	728.73	1,627.11
10.타계정대체액		46.08	-1,213.53	1,986.25
11.당기공사원가		5,725.25	18,111.61	67,894.76

평균 주요 재무 지표 (3)

(단위 : 개사, 백만원)

5000억~ 1조미만	1조이상	매출액 대비 분양 수입 30%미만	30%이상~ 70%미만	70%이상
20	29	10,036	104	135
639,571.15	3,004,328.55	15,776.61	31,382.42	3,303.90
569,711.75	1,889,479.33	12,299.55	30,047.87	3,303.90
69,859.40	1,114,849.22	3,477.07	1334.56	0
22,530.73	149,421.47	348.74	26,250.72	43,578.23
76,003.05	593,149.69	3,000.58	10,016.05	8,392.69
73,030.32	314,581.84	1,950.42	5,530.01	5,706.30
2,972.73	278,567.85	1,050.17	4,486.05	2,686.39
47,397.04	250,380.48	1,152.16	3,269.56	3,188.85
102,090.08	282,567.21	1,588.36	5,416.37	5,016.72
-51,720.31	246,381.12	613.97	2,339.23	858.53
1,532.71	62,833.31	255.07	881.61	531.03
-53,253.02	183,547.81	358.90	1,457.62	327.50
0	0.00	-5.24	0	0
-53,253.02	183,547.81	353.66	1,457.62	327.50
50,882.05	480,799.52	2191.56	5154.5	2869.1
9,648.97	68,455.22	396.35	566.79	142.73
109,823.15	395,752.40	1985.48	6,421.45	3,464.12
24,590.29	168,684.16	1,086.91	2,966.39	1,575.74
194944.46	1,113,691.30	5660.3	15109.13	8051.69
598.20	17,280.40	53.77	198.50	125.32
1,831.37	38,372.32	80.77	4,473.03	6,076.02
197,374.03	1,169,344.02	5794.84	19,780.65	14,253.03
2,387.56	22,785.44	69.01	4251.21	1,612.56
218.34	-13,386.96	-36.93	39.76	1,342.12
194,768.14	1,159,945.54	5,762.75	15,489.68	11,298.34

5. 건설업 1사

계정과목	구 분	1 군	2 군	3 군
	업체수	30	68	191
I.유동자산		3,423,435.36	426,564.60	62,396.96
(1)당좌자산		2,922,214.33	328,978.45	49,460.69
(2)재고자산		501,221.04	97,586.14	12,936.27
II.임대주택자산		0.00	30,979.66	3,541.20
III.비유동자산		2,611,744.03	349,137.17	35,283.77
(1)투자자산		1,521,214.52	90,516.17	17,549.82
(2)유형자산		756,040.06	148,425.39	13,572.88
(3)무형자산		53,826.53	3,880.28	1,944.99
(4)기타유동자산		280,662.92	106,315.33	2,216.07
자산총계		6,035,179.39	806,681.42	101,221.93
I.유동부채		2,822,396.40	301,456.70	42,775.45
II.비유동부채		962,888.89	219,077.32	18,821.70
부채총계		3,785,285.29	520,534.02	61,597.15
I.자본금		348,508.56	49,021.17	8,668.54
II.자본잉여금		334,245.33	112,466.42	18,148.73
III.자본조정		80,583.86	3,543.24	-1188.53
IV.기타포괄손익누계액		55,759.30	31,820.26	641.05
V.이익잉여금(또는결손금)		1,430,797.06	89,296.31	13,354.99
자본총계		2,249,894.10	286,147.41	39,624.78
부채와자본총계		6,035,179.39	806,681.42	101,221.93
I.매출액		4,923,996.62	604,297.38	85,295.82
(1)공사수입		3,221,598.88	296,329.55	67,141.76
1.국내공사		2,129,083.90	263,971.08	63,226.82
2.해외공사		1,092,514.98	32,358.47	3,914.94
(2)분양수입		131,349.29	62,286.47	7,324.85
(3)기타겸업매출액		1,571,048.44	245,681.36	10,829.21
II.매출원가		4,370,789.97	542,272.22	76,465.87

대차대조표

손익계산서

평균 주요 재무제표 (4)

(단위 : 개사, 백만원)

4 군	5 군	6 군	7 군	서 울	지 방
674	2,594	6,718	9,665	1,332	8,943
14,642.31	3,927.21	3,176.25	13,585.56	72,167.74	9,940.06
11,846.40	3,267.59	2,251.86	11,134.65	60,827.47	7,832.99
2,795.91	659.62	924.38	2,450.91	11,340.27	2,107.08
33.23	17.62	25.32	312.57	2044.54	33.3
8,694.71	3,547.26	1,800.50	5,817.73	54,547.17	7,081.92
4,091.74	1395.44	661.07	3,214.83	24,040.00	3,795.25
3,920.62	1,752.71	855.66	1,445.62	19,440.70	2,505.75
94.54	50.22	54.17	95.49	779	197.96
587.82	348.9	229.6	1061.78	10,287.47	582.96
23,370.25	7,492.10	5,002.07	19,715.86	128,759.45	17,055.29
7,125.77	2,298.57	1,687.45	8,262.08	54,186.73	7,074.35
3,023.97	1,260.01	706.91	3,698.76	25,053.12	2,690.79
10,149.73	3,558.59	2,394.36	11,960.84	79,239.85	9,765.14
3,467.41	1,675.13	915.72	2,327.42	8,592.39	1,882.30
2,003.75	523.66	474.2	1537.43	12,495.91	1,161.97
-87.22	-12.26	-67.6	-73.11	2,879.11	-217.85
570.81	93.17	55.58	128.28	2,161.54	232.54
7,265.76	1,653.81	1229.81	3,834.99	23,390.64	4,231.18
13,220.52	3,933.51	2,607.71	7,755.03	49,519.59	7,290.15
23,370.25	7,492.10	5,002.07	19,715.86	128,759.45	17,055.29
26,294.34	7,225.41	5,200.75	17,700.71	107,256.19	14,943.77
21,046.77	5,200.78	3,193.46	15,850.12	66,265.40	10,118.19
20,956.42	4,866.71	3,160.87	12,887.23	47,941.12	8,724.69
90.35	334.07	32.59	2,962.89	18,324.28	1393.5
1,360.19	364.85	423.43	1,411.58	5,729.17	743.77
3,887.38	1659.79	1583.86	439.02	35,261.62	4,081.81
23,365.05	6,285.98	4,400.38	15,849.68	95,836.15	13,034.22

5. 건설업 1사

계정과목	구 분	1 군	2 군	3 군
	업체수	30	68	191
손익계산서	(1)공사원가	2,931,427.85	273,475.95	61,625.46
	1.국내공사	1,882,649.29	243,333.16	58,292.92
	2.해외공사	1,048,778.56	30,142.79	3,332.54
	(2)분양원가	103,074.26	54,820.47	6,797.49
	III.매출총이익(또는 매출총손실)	553,206.65	62,025.15	8,829.95
	IV.판매비와관리비	297,220.77	55,798.17	7,226.48
	V.영업이익(또는영업손실)	255,985.87	6,226.98	1,603.47
	VI.영업외수익	245,866.93	37,562.85	3,716.10
	VII.영업외비용	283,028.08	72,846.70	5,769.57
	VIII.법인세비용차감전계속사업손익	218,824.73	-29,056.87	-449.99
	IX.계속사업손익법인세비용	56,664.95	4,440.37	602.12
	X.계속사업이익	162,159.78	-33,497.24	-1,052.11
	X I.중단사업손익	0.00	465.29	0.8
	X II.당기순이익(당기순손실)	162,159.78	-33,031.95	-1,051.31
원가명세서	1.재료비	464,564.07	40,728.80	3,754.90
	2.노무비	65,484.76	5,917.31	1,431.05
	3.외주비	386,262.94	45,419.91	9,229.86
	4.현장경비	162,192.20	28,027.08	4,111.50
	5.당기총공사비용	1,078,503.97	120,093.10	18527.31
	6.공사손실충당금(타계정)전입액	16,722.64	362.69	40.64
	7.기초미성공사(기초미완성주택)	26,622.36	7,772.01	436.45
	8.합계	1,121,848.97	128,227.80	19,004.40
	9.기말미성공사(기말미완성주택)	22,037.91	2,196.96	321.47
	10.타계정대체액	5,758.81	-7,866.33	-477.39
	11.당기공사원가	1,094,052.25	133,897.17	19,160.32

평균 주요 재무제표 (4)

(단위 : 개사, 백만원)

4 군	5 군	6 군	7 군	서 울	지 방
674	2,594	6,718	9,665	1,332	8,943
19,186.80	4,499.11	2,847.82	14,247.16	59,525.83	9,253.66
19,047.88	4,232.75	2,832.86	11,524.72	42,701.75	7,841.95
138.91	266.36	14.96	2,722.44	16,824.08	1411.71
1,191.99	319.19	351.8	1,192.94	4,795.55	640.21
2,929.29	939.44	800.37	1,851.03	11,420.05	1,909.54
1,925.36	652.16	571.5	1,324.06	7,667.06	1,197.29
1,003.92	287.28	228.87	526.97	3,752.99	712.25
348.64	242.35	123.54	757.71	4,987.57	636.27
1,148.97	268.31	173.35	1,097.64	5,959.10	1,033.64
203.60	261.32	179.07	187.03	2,781.46	314.89
113.37	79.3	48.26	116.51	1,044.82	148.89
90.23	182.01	130.8	70.52	1,736.63	166
1.93	-0.22	-12.66	2.34	24.59	-9.54
92.16	181.79	118.14	72.86	1,761.23	156.46
1422.85	548.25	463.4	1186.14	9,116.31	1204.85
481.51	145.26	106.34	247.12	1,411.21	243.34
2,426.24	466.08	264.68	1722.44	8,198.99	1133.93
1,350.76	407.59	283.54	718.37	4,348.36	630.37
5681.36	1567.19	1117.95	3874.07	23074.88	3212.5
10.78	3.97	3.8	16.56	142.23	43.36
114.26	43.21	73.89	196.38	877.04	103.75
5806.41	1614.36	1195.65	4087	24094.14	3359.61
132.48	49.02	39.31	124.32	523.88	73.2
-139.21	-4.81	55.72	7.38	-381.90	36.16
5,813.14	1,570.15	1100.62	3,955.30	23,952.16	3,250.24

6. 건설기업규모별

계 정 과 목	전 체		소 기업	
	금 액	구성비	금 액	구성비
1.미처분이익잉여금(결손금)	31,291,611	94.85	10,087,573	99.18
(1)전기이월미처분이익잉여금(결손금)	27,028,875	81.93	9,614,444	94.53
(2)회계정책변경의누적효과	1,122,331	3.4	116,302	1.14
(3)전기오류수정	-422,414	-1.28	-357,305	-3.51
(4)중간배당액	-182,365	-0.55	-38,521	-0.38
(5)당기순이익(또는 당기순손실)	3,745,183	11.35	752,650	7.4
2.임의적립금등의이입액(결손금처리액)	1,698,107	5.15	83,705	0.82
합계	32,989,719	100.00	10,171,279	100.00
3.이익잉여금처분액	7,751,671	23.5	437,925	4.31
(1)이익준비금	196,821	0.6	63,040	0.62
(2)기타법정적립금	2,966,889	8.99	54,524	0.54
(3)주식할인발행차금상각액	7,495	0.02	1,268	0.01
(4)배당금	1,028,834	3.12	169,333	1.66
(5)사업확장적립금	1,387,427	4.21	20,200	0.2
(6)감채적립금	30	0	30	0
(7)기타	2,164,174	6.56	129,528	1.27
4.차기이월이익잉여금	25,238,047	76.5	9,733,353	95.69

계 정 과 목	겸업업체		자본금 10억미만	
	금 액	구성비	금 액	구성비
1.미처분이익잉여금(결손금)	19,055,215	95.11	1,908,326	99.95
(1)전기이월미처분이익잉여금(결손금)	15,237,045	76.06	1,550,544	81.21
(2)회계정책변경의누적효과	857,420	4.28	-3,651	-0.19
(3)전기오류수정	-183,000	-0.91	-34,433	-1.8
(4)중간배당액	-42,282	-0.21	-3,384	-0.18
(5)당기순이익(또는 당기순손실)	3,186,030	15.9	399,248	20.91
2.임의적립금등의이입액(결손금처리액)	979,009	4.89	1,025	0.05
합계	20,034,225	100.00	1,909,352	100.00
3.이익잉여금처분액	6,267,706	31.28	17,985	0.94
(1)이익준비금	146,063	0.73	1,225	0.06
(2)기타법정적립금	2,908,779	14.52	270	0.01
(3)주식할인발행차금상각액	5,459	0.03	64	0
(4)배당금	819,199	4.09	15683	0.82
(5)사업확장적립금	1,006,800	5.03	0	0
(6)감채적립금	0	0	30	0
(7)기타	1,381,404	6.9	711	0.04
4.차기이월이익잉여금	13,766,519	68.72	1,891,366	99.06

이익잉여금처분계산서(1)

(단위 : 백만원, %)

중 기업		대 기업		상장기업		해외면허업체	
금 액	구성비	금 액	구성비	금 액	구성비	금 액	구성비
3,948,101	84.48	17,255,937	95.1	14,053,911	92.94	14,967,702	90.47
4,736,449	101.34	12,677,981	69.87	9,795,557	64.78	12,088,162	73.06
-96,913	-2.07	1,102,940	6.08	1,243,976	8.23	1,070,660	6.47
-11,647	-0.25	-53,463	-0.29	-33,659	-0.22	-174,437	-1.05
-115,611	-2.47	-28235	-0.16	-16396	-0.11	-133,009	-0.8
-564,181	-12.07	3,556,712	19.6	3,064,431	20.27	2,116,325	12.79
725,513	15.52	888,888	4.9	1,066,960	7.06	1,577,390	9.53
4,673,614	100.00	18,144,826	100.00	15,120,872	100.00	16,545,092	100.00
340,233	7.28	6,973,513	38.43	7,142,157	47.23	6,923,840	41.85
28,629	0.61	105,151	0.58	143,639	0.95	121,547	0.73
66,761	1.43	2,845,603	15.68	2,872,483	19	2,803,174	16.94
9	0	6,217	0.03	4,763	0.03	5,418	0.03
61097	1.31	798403	4.4	789845	5.22	735,722	4.45
32,480	0.69	1,334,747	7.36	1,304,400	8.63	1,260,400	7.62
0	0	0	0	0	0	0	0
151,255	3.24	1,883,389	10.38	2,027,024	13.41	1,997,578	12.07
4,333,381	92.72	11,171,312	61.57	7,978,714	52.77	9,621,252	58.15

자본금 10~20억미만		자본금 20~50억미만		자본금 50~100억미만		자본금 100~500억미만	
금 액	구성비	금 액	구성비	금 액	구성비	금 액	구성비
5,570,909	99.55	5,627,498	98.6	2,381,005	98.45	1,935,027	73.12
5,225,920	93.38	4,856,134	85.09	2,098,356	86.77	3,514,130	132.8
-6468	-0.12	61022	1.07	33,456	1.38	209,464	7.92
-156,785	-2.8	-65,765	-1.15	-155	-0.01	-21,391	-0.81
-20,096	-0.36	-33,582	-0.59	-3,774	-0.16	-104,748	-3.96
528,336	9.44	809,687	14.19	253,121	10.47	-1,662,430	-62.82
25,312	0.45	79,767	1.4	37,419	1.55	711,234	26.88
5,596,221	100.00	5,707,265	100.00	2,418,425	100.00	2,646,262	100.00
52,903	0.95	162,809	2.85	256,053	10.59	363,039	13.72
5,472	0.1	10,417	0.18	26,729	1.11	46,999	1.78
718	0.01	8,690	0.15	19,008	0.79	197,197	7.45
108	0	720	0.01	0	0	0	0
28008	0.5	50729	0.89	129205	5.34	170,756	6.45
300	0.01	4,480	0.08	10,500	0.43	39,800	1.5
0	0	0	0	0	0	0	0
18,295	0.33	87,772	1.54	70,610	2.92	-91,715	-3.47
5,543,318	99.05	5,544,455	97.15	2,162,371	89.41	2,283,223	86.28

6. 건설기업규모별

계 정 과 목	자본금 500~1000억미만		자본금 1000억이상	
	금 액	구성비	금 액	구성비
1.미처분이익잉여금(결손금)	-501,204	129.86	14,370,047	95.18
(1)전기이월미처분이익잉여금(결손금)	364,107	-94.34	9,419,682	62.39
(2)회계정책변경의누적효과	-78,150	20.25	906,655	6.01
(3)전기오류수정	6759	-1.75	-150,647	-1
(4)중간배당액	0	0	-16784	-0.11
(5)당기순이익(또는 당기순손실)	-793,921	205.71	4,211,140	27.89
2.임의적립금등의이입액(결손금처리액)	115,254	-29.86	728,093	4.82
합계	-385,949	100.00	15,098,140	100.00
3.이익잉여금처분액	136,950	-35.48	6,761,929	44.79
(1)이익준비금	1,181	-0.31	104,795	0.69
(2)기타법정적립금	0	0	2,741,004	18.15
(3)주식할인발행차금상각액	245	-0.06	6,355	0.04
(4)배당금	11222	-2.91	623228	4.13
(5)사업확장적립금	0	0	1,332,347	8.82
(6)감채적립금	0	0	0	0
(7)기타	124,300	-32.21	1,954,198	12.94
4.차기이월이익잉여금	-522,899	135.48	8,336,211	55.21

계 정 과 목	매출액 100~500억미만		매출액 500~1000억미만	
	금 액	구성비	금 액	구성비
1.미처분이익잉여금(결손금)	3,682,500	97.37	2,157,012	91.57
(1)전기이월미처분이익잉여금(결손금)	4,016,283	106.2	2,185,183	92.77
(2)회계정책변경의누적효과	22,548	0.6	-32,214	-1.37
(3)전기오류수정	-104,207	-2.76	-102,294	-4.34
(4)중간배당액	-38,353	-1.01	-14,992	-0.64
(5)당기순이익(또는 당기순손실)	-213,773	-5.65	121,327	5.15
2.임의적립금등의이입액(결손금처리액)	99,281	2.63	198,599	8.43
합계	3,781,782	100.00	2,355,612	100.00
3.이익잉여금처분액	379,594	10.04	173,313	7.36
(1)이익준비금	14,772	0.39	6,017	0.26
(2)기타법정적립금	86,420	2.29	800	0.03
(3)주식할인발행차금상각액	711	0.02	15	0
(4)배당금	92814	2.45	107510	4.56
(5)사업확장적립금	49,680	1.31	2,000	0.08
(6)감채적립금	0	0	0	0
(7)기타	135,195	3.57	56,970	2.42
4.차기이월이익잉여금	3,402,188	89.96	2,182,299	92.64

이익잉여금처분계산서(2)

(단위 : 백만원, %)

매출액 0~5억미만		매출액 5~10억미만		매출액 10~50억미만		매출액 50~100억미만	
금 액	구성비	금 액	구성비	금 액	구성비	금 액	구성비
911,524	98.66	290,818	99.82	2,821,112	96.98	1,356,152	99.17
827,492	89.57	330,376	113.4	2,487,688	85.52	1,192,318	87.19
209,304	22.65	563	0.19	-6,925	-0.24	55,890	4.09
-20,183	-2.18	-1,264	-0.43	-66,278	-2.28	-88,472	-6.47
-3,189	-0.35	-357	-0.12	-4,424	-0.15	-5,104	-0.37
-101,902	-11.03	-38,502	-13.22	411,049	14.13	201,517	14.74
12,361	1.34	530	0.18	87,860	3.02	11,297	0.83
923,886	100.00	291,348	100.00	2,908,972	100.00	1,367,450	100.00
53,859	5.83	445	0.15	148,523	5.11	20,486	1.5
1,485	0.16	45	0.02	51,579	1.77	2,329	0.17
25,118	2.72	20	0.01	180	0.01	508	0.04
7	0	24	0.01	87	0	434	0.03
13,509	1.46	258	0.09	84,790	2.91	14,179	1.04
0	0	0	0	1,000	0.03	0	0
0	0	0	0	30	0	0	0
13,738	1.49	96	0.03	10,856	0.37	3,033	0.22
870,027	94.17	290,903	99.85	2,760,449	94.89	1,346,963	98.5

매출액 1000~5000억미만		매출액 5000~1조미만		매출액 1조이상		분양수입 30%미만	
금 액	구성비	금 액	구성비	금 액	구성비	금 액	구성비
3,686,384	77.05	1,451,121	96.17	14,934,983	99.12	26,537,165	93.96
4,718,682	98.63	2,396,368	158.81	8,874,481	58.9	22,463,475	79.54
-46,032	-0.96	129,370	8.57	789,823	5.24	1,120,714	3.97
972	0.02	-2096	-0.14	-38,597	-0.26	-413,271	-1.46
-94,878	-1.98	-7462	-0.49	-13611	-0.09	-183,133	-0.65
-892,362	-18.65	-1,065,061	-70.58	5,322,886	35.33	3,549,378	12.57
1,097,884	22.95	57,803	3.83	132,488	0.88	1,705,755	6.04
4,784,268	100.00	1,508,925	100.00	15,067,472	100.00	28,242,920	100.00
194,965	4.08	-309,579	-20.52	7,090,063	47.06	7,617,691	26.97
21,887	0.46	-7,523	-0.5	106,227	0.71	171,457	0.61
8,238	0.17	-2,544	-0.17	2,848,147	18.9	2,966,889	10.5
1,452	0.03	0	0	4,761	0.03	7,459	0.03
33,522	0.7	21,719	1.44	660,529	4.38	965,334	3.42
1,400	0.03	1,000	0.07	1,332,347	8.84	1,387,427	4.91
0	0	0	0	0	0	30	0
128,464	2.69	-322,233	-21.36	2,138,050	14.19	2,119,092	7.5
4,589,303	95.92	1,818,504	120.52	7,977,409	52.94	20,625,229	73.03

6. 건설기업규모별

계 정 과 목	분양수입 30~70%미만		분양수입 70%이상	
	금 액	구성비	금 액	구성비
1.미처분이익잉여금(결손금)	2,854,731	99.54	1,899,715	101.11
(1)전기이월미처분이익잉여금(결손금)	2,693,040	93.9	1,872,359	99.65
(2)회계정책변경의누적효과	13,343	0.47	-11,728	-0.62
(3)전기오류수정	-4,134	-0.14	-5010	-0.27
(4)중간배당액	887	0.03	-120	-0.01
(5)당기순이익(또는 당기순손실)	151,592	5.29	44,212	2.35
2.임의적립금등의이입액(결손금처리액)	13,170	0.46	-20,819	-1.11
합계	2,867,902	100.00	1,878,896	100.00
3.이익잉여금처분액	111,390	3.88	22,590	1.2
(1)이익준비금	5,979	0.21	19,384	1.03
(2)기타법정적립금	0	0	0	0
(3)주식할인발행차금상각액	9	0	25	0
(4)배당금	63420	2.21	80	0
(5)사업확장적립금	0	0	0	0
(6)감채적립금	0	0	0	0
(7)기타	41,980	1.46	3,100	0.17
4.차기이월이익잉여금	2,756,511	96.12	1,856,306	98.8

계 정 과 목	5 군		6 군	
	금 액	구성비	금 액	구성비
1.미처분이익잉여금(결손금)	3,776,662	100.73	5,939,093	98.19
(1)전기이월미처분이익잉여금(결손금)	3,474,887	92.68	4,909,968	81.18
(2)회계정책변경의누적효과	-48781	-1.3	334,880	5.54
(3)전기오류수정	-110,645	-2.95	-80,570	-1.33
(4)중간배당액	-10,373	-0.28	-18,863	-0.31
(5)당기순이익(또는 당기순손실)	471,571	12.58	793,677	13.12
2.임의적립금등의이입액(결손금처리액)	-27,357	-0.73	109,306	1.81
합계	3,749,306	100.00	6,048,400	100.00
3.이익잉여금처분액	81,832	2.18	449,497	7.43
(1)이익준비금	4,838	0.13	58,900	0.97
(2)기타법정적립금	26,043	0.69	72,698	1.2
(3)주식할인발행차금상각액	70	0	1,168	0.02
(4)배당금	34850	0.93	150612	2.49
(5)사업확장적립금	0	0	50,700	0.84
(6)감채적립금	0	0	30	0
(7)기타	16,029	0.43	115,387	1.91
4.차기이월이익잉여금	3,667,473	97.82	5,598,902	92.57

이익잉여금처분계산서(3)

(단위 : 백만원, %)

1 군		2 군		3 군		4 군	
금 액	구성비	금 액	구성비	금 액	구성비	금 액	구성비
14,348,243	99.09	2,325,076	77.56	1,183,678	61.54	3,718,856	98.12
8,652,258	59.75	4,814,586	160.61	1,237,201	64.32	3,939,972	103.95
876,165	6.05	-134,162	-4.48	163,735	8.51	-69,508	-1.83
-31,364	-0.22	-6837	-0.23	-4,568	-0.24	-188,433	-4.97
-13611	-0.09	-102,339	-3.41	-11,892	-0.62	-25,289	-0.67
4,864,793	33.59	-2,246,173	-74.93	-200,800	-10.44	62,112	1.64
132,488	0.91	672,652	22.44	739,789	38.46	71,227	1.88
14,480,732	100.00	2,997,728	100.00	1,923,467	100.00	3,790,084	100.00
7,156,445	49.42	-208,666	-6.96	159,311	8.28	113,250	2.99
103,916	0.72	-2,538	-0.08	24,020	1.25	7,684	0.2
2,848,147	19.67	-7,906	-0.26	7,455	0.39	20,450	0.54
4,761	0.03	246	0.01	7	0	1,239	0.03
621943	4.29	139517	4.65	37,337	1.94	44572	1.18
1,332,347	9.2	1,000	0.03	2,880	0.15	500	0.01
0	0	0	0	0	0	0	0
2,245,328	15.51	-338,986	-11.31	87,610	4.55	38,803	1.02
7,324,287	50.58	3,206,393	106.96	1,764,156	91.72	3,676,834	97.01

7 군		서 울		지 방	
금 액	구성비	금 액	구성비	금 액	구성비
20,324,602	98.32	14,176,617	92.92	17,114,994	96.51
18,799,667	90.94	10,916,390	71.55	16,112,484	90.86
1,127,968	5.46	1,120,033	7.34	2,298	0.01
-244,503	-1.18	-76,739	-0.5	-345,675	-1.95
-62,758	-0.3	-129,022	-0.85	-53,343	-0.3
704,227	3.41	2,345,953	15.38	1,399,229	7.89
348,175	1.68	1,080,099	7.08	618,007	3.49
20,672,778	100.00	15,256,717	100.00	17,733,002	100.00
2,937,435	14.21	4,396,396	28.82	3,355,275	18.92
107,822	0.52	94,629	0.62	102,192	0.58
197,209	0.95	262,947	1.72	2,703,941	15.25
2,086	0.01	5,851	0.04	1,643	0.01
474,500	2.3	628,866	4.12	399,967	2.26
383,027	1.85	1,259,000	8.25	128,427	0.72
30	0	0	0	30	0
1,772,758	8.58	2,145,101	14.06	19,072	0.11
17,735,343	85.79	10,860,320	71.18	14,377,727	81.08

IV. 현금흐름 분석

현금흐름표

I. 조사의 개요

1. 조사목적

- 배당금 지급, 투자활동, 채무상환 등에 필요한 기업의 현금동원능력과 단기 지급능력은 대차대조표, 손익계산서, 원가명세서 등의 재무제표 분석만으로 파악에 한계가 있어, 건설업의 실질적인 자금상태 및 유동성을 보다 명확히 파악할 수 있도록 하기 위하여 분석

2. 조사대상

- 2011년 12월 31일 현재 종합건설업 등록업체로 재무제표 제출시 현금흐름표를 작성·제출한 업체중 현금흐름 분석이 가능한 5,696개사

3. 조사방법

- 건설산업기본법 제23조 및 같은 법 시행규칙 제22조에 따른 건설공사실적 신고시 제출한 재무제표중 현금흐름표를 분석

4. 조사내용

- 2011년도 현금흐름표의 영업활동으로 인한 현금흐름, 투자활동으로 인한 현금흐름, 재무활동으로 인한 현금흐름 등 85개 항목

5. 유의사항

- 가. 현금흐름표상의 금액 및 구성비는 전산처리시 반올림 또는 절삭됨에 따라 끝자리수 불일치가 발생할 수 있음
- 나. 현금흐름표에 대한 분석은 전기(2010년)와 당기(2011년)로 비교 분석하였으며, 업체 평균현금흐름을 기준으로 통계를 작성하였음
- 다. 현금흐름표의 전기값은 2011년 결산자료로 제출한 현금흐름표의 전기값이며, 2011년결산과 2010년결산 현금흐름표 제출업체가 다를 수 있으므로 2010년결산 현금흐름표의 당기값과 다를 수 있음

II. 2011년 현금흐름분석

1. 개 황

- 2011년도 건설업 현금흐름을 살펴보면 영업활동으로 인한 현금흐름과 재무활동으로 인한 현금흐름은 감소했으나 투자활동으로 인한 현금흐름이 증가(감소폭 축소)하여, 2011년 기말현금은 3,595백만원으로 전기대비 149백만원 증가한 것으로 나타났다.

〈 도 표 1 〉 2011년도 1사평균 현금흐름 (단위 : 백만원)

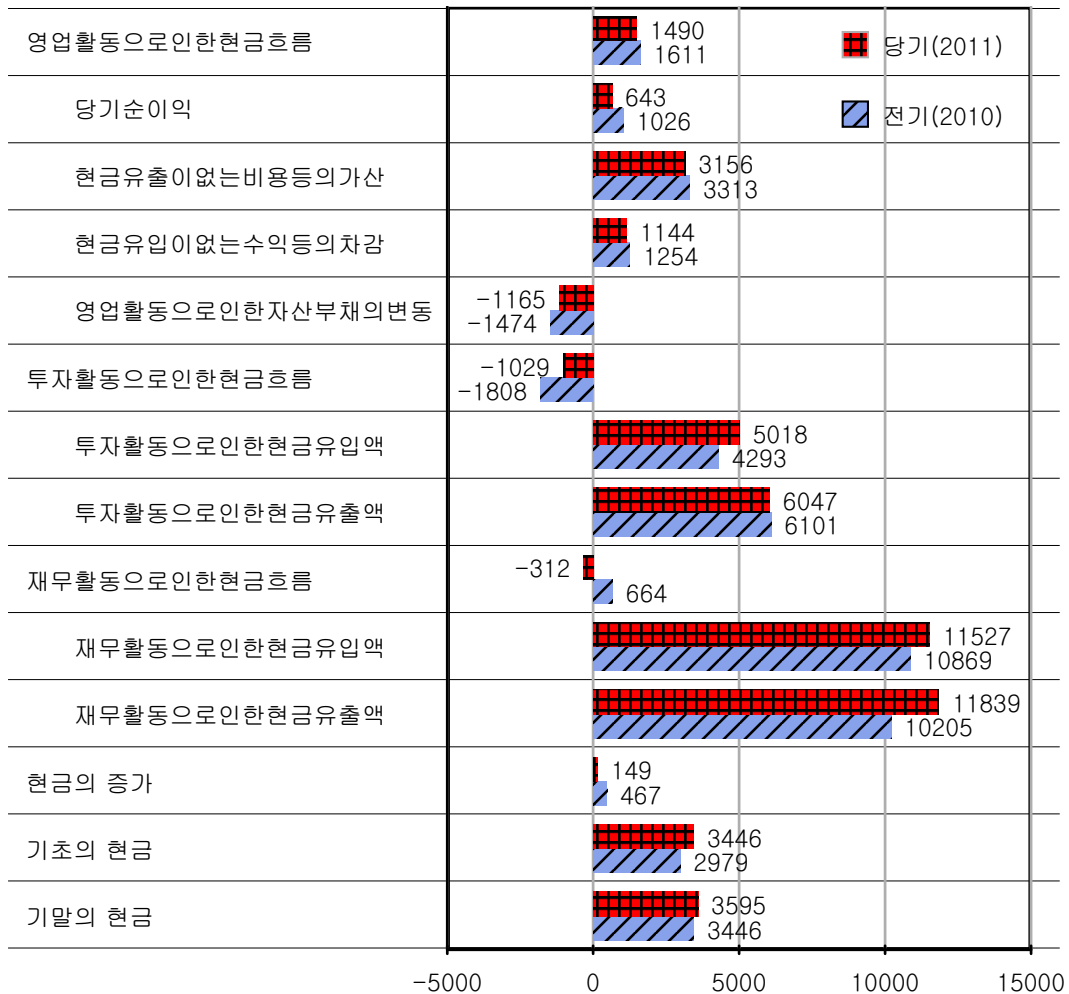

2. 영업활동으로 인한 현금흐름

- 2011년중 건설업의 영업활동으로 인한 현금흐름은 당기순이익이 전년보다 감소하여 전체적으로 전기보다 1.21억원 감소한 14.9억원을 기록하였다. (<표 1> 참조)

< 표 1 >

2011년도 영업활동으로 인한 현금흐름

(단위 : 백만원)

구 분	당기 (2011)	전기 (2010)	구 분	당기 (2011)	전기 (2010)
I. 영업활동으로 인한 현금흐름	1,490	1,611			
1. 당기순이익(손실)	643	1,026	4. 영업활동으로인한 자산부채의변동	-1,165	-1,474
2. 현금유출이없는 비용등의가산	3,156	3,313	가. 매출채권의감소(증가는 -)	-603	-1,287
가. 감가상각비	419	425	나. 선급금의감소(증가는 -)	-225	87
나. 대손상각비	683	498	다. 선급공사비의감소(증가는 -)	-6	-11
다. 퇴직급여	206	215	라. 미수금의감소(증가는 -)	-57	-506
라. 매출채권처분·평가손실	15	11	마. 재고자산의감소(증가는 -)	81	310
마. 단기투자증권처분·평가손실	7	5	바. 매입채무의증가(감소는 -)	165	477
바. 투자자산처분·평가손실	88	76	사. 공사선수금의증가(감소는 -)	-201	-35
사. 유형자산처분·평가손실	37	46	아. 분양선수금의증가(감소는 -)	20	-70
아. 기타	1,701	2,037	자. 예수금의증가(감소는 -)	128	0
3. 현금유입이없는 수익등의차감	1,144	1,254	차. 단기임대보증금의증가(감소는 -)	13	16
가. 투자자산처분·평가이익	54	59	카. 장기임대보증금의증가(감소는 -)	-84	27
나. 재고자산처분·평가이익	28	2	타. 기타자산부채의변동	-396	-482
다. 단기투자증권처분·평가이익	53	13			
라. 유형자산처분·평가이익	72	61			
마. 기타	937	1,119			

3. 투자활동으로 인한 현금흐름

- 2011년중 건설업의 투자활동으로 인한 현금흐름은 자산매각 등으로 유동 자산의 감소폭이 커서 현금유입액이 전년에 비해 크게 증가하여 전기대비 7.79억원 증가하였다. (<표 2> 참조)

< 표 2 >

2011년도 투자활동으로 인한 현금흐름

(단위 : 백만원)

구 분	당기 (2011)	전기 (2010)	구 분	당기 (2011)	전기 (2010)
II. 투자활동으로 인한 현금흐름			-1,029 -1,808		
1. 투자활동으로인한 현금유입액	5,018	4,293	2. 투자활동으로인한 현금유출액	6,047	6,101
가. 유동자산의 감소	3,221	2,801	가. 유동자산의 증가	3,368	3,307
① 단기금융상품의 감소	1,680	1,568	① 단기금융상품의 증가	1,716	1,708
② 단기투자증권의 처분	391	250	② 단기투자증권의 취득	265	250
③ 기타 유동자산의 감소	1,150	983	③ 기타유동자산의 증가	1,387	1,349
나. 투자자산의 감소	698	619	나. 투자자산의 증가	831	836
① 장기금융상품의 감소	238	83	① 장기금융상품의 증가	277	160
② 장기투자증권의 처분	230	179	② 장기투자증권의 취득	185	245
③ 기타 투자자산의 감소	230	357	③ 기타 투자자산의 증가	369	431
다. 유형자산의 감소	490	320	다. 유형자산의 증가	809	620
① 토지의 처분	118	117	① 토지의 취득	64	90
② 건물·구축물의 처분	74	75	② 건물·구축물의 취득	169	120
③ 기계장치의 처분	7	8	③ 기계장치의 취득	25	33
④ 기타유형자산의 감소	291	120	④ 기타유형자산의 취득	551	377
라. 기타	609	553	라. 기타	1,039	1,338

4. 재무활동으로 인한 현금흐름

○ 2011년 재무활동으로 인한 현금흐름은 부채와 자본의 변동으로 유입액과 유출액이 모두 증가하였으나 유출 증가액이 유입 증가액을 상회함에 따라 전기대비 9.76억원 감소한 것으로 나타났다. (<표 3> 참조)

< 표 3 >

2011년도 재무활동으로 인한 현금흐름

(단위 : 백만원)

구 분	당기 (2011)	전기 (2010)	구 분	당기 (2011)	전기 (2010)
III. 재무활동으로 인한 현금흐름			-312 664		
1. 재무활동으로인한 현금유입액	11,527	10,869	2. 재무활동으로인한 현금유출액	11,839	10,205
가. 유동부채의 증가	8,857	7,937	가. 유동부채의 감소	10,096	8,714
① 단기차입금의 증가	8,382	7,226	① 단기차입금의 상환	8,126	6,486
② 기타 유동부채의 증가	475	711	② 기타 유동부채의 감소	1,970	2,228
나. 비유동부채의 증가	3,105	2,650	나. 비유동부채의 감소	1,304	1,174
① 회사채의 발행	1,365	1,402	① 회사채의 상환	456	283
② 장기차입금의 증가	1,480	1,045	② 장기차입금의 상환	621	649
③ 기타비유동부채의 증가	260	203	③ 기타 비유동부채의 감소	227	242
다. 자본의 증가	343	87	다. 자본의 감소	163	80
라. 기타	-778	195	라. 기타	276	237

5. 기업의 단기지급능력

- 기업의 단기차입금 상환과 이자비용 지불능력을 나타내는 현금보상비율은 영업활동으로 인한 현금흐름(16.1억원→14.9억원)이 감소한데다 단기차입금(44.9억원→48.9억원)이 증가한데 기인하여, 2010년 45.4%보다 4.7%p 하락한 40.7%로 나타났다.
- 2011년 건설업의 금융비용보상비율은 영업활동으로 인한 현금흐름 감소율이 이자비용(7.8억원→8.5억원) 증가율을 웃돌아 274.5%로 2010년(306.3%)에 비해 크게 하락하였다.

< 표 4 >

기타 주요 재무항목(1사 평균)

(단위 : 백만원)

구 분	당기(2011)	전기(2010)
매 출 액	46,345	43,077
이 자 비 용	854	781
당 기 순 이 익	630	999
총 자 산	54,925	53,261
단 기 차 입 금	4,899	4,493
자 기 자 본	21,931	21,346
총 부 채	32,993	31,914
차 입 금	17,050	15,991

< 표 5 >

현금흐름비율

(단위 : %)

구 분	당기(2011)	전기(2010)
현 금 보 상 비 율	40.7	45.4
금 융 비 용 보 상 비 율	274.5	306.3
영 업 활 동 현 금 흐 름 대 매 출 액	3.2	3.7
당 기 순 이 익 대 영 업 활 동 현 금 흐 름	42.3	62.0
영 업 활 동 현 금 흐 름 대 유 형 자 산 투 자 지 출	467.1	537.0
영 업 활 동 현 금 흐 름 대 투 자 활 동 현 금 지 출	24.6	26.4
영 업 활 동 현 금 흐 름 대 총 부 채	4.5	5.0
영 업 활 동 현 금 흐 름 대 차 입 금	8.7	10.1

[주] 현금흐름표 제출업체 기준임, 차입금=단기차입금+장기차입금+사채+유동성장기부채

□ 현금흐름비율 산식 및 해설

○ 현금보상비율 : $\frac{\text{영업활동으로 인한 현금흐름} + \text{이자비용}}{\text{단기차입금} + \text{이자비용}} \times 100$

- 기업의 단기지급능력을 나타내는 지표로서 영업활동을 통해 창출한 현금으로 기업의 단기차입금과 이자비용을 어느 정도 부담할 수 있는가를 알아보기 위한 지표

○ 금융비용보상비율 : $\frac{\text{영업활동으로 인한 현금흐름} + \text{금융비용}}{\text{금융비용}} \times 100$

- 기업의 단기지급능력을 나타내는 보조지표로서 영업활동을 통해 창출한 현금수입액이 기업의 금융비용을 지불하는데 충분한가를 판단하는 지표

- 영업활동 현금흐름 대 매출액 : $\frac{\text{영업활동으로 인한 현금흐름}}{\text{매출액}} \times 100$
 - 기업이 매출활동을 통해 얼마만큼의 현금을 창출할 수 있는가를 파악하기 위한 지표임. 이 비율이 낮은 것은 기업이 매출할 때 외상매출의 비중이 지나치게 높다는 것을 나타내게 되며 이는 자금사정이 악화될 가능성이 큼을 의미함.

- 당기순이익 대 영업활동 현금흐름 : $\frac{\text{당기순이익}}{\text{영업활동으로 인한 현금흐름}} \times 100$
 - 영업활동으로 인한 현금흐름 중에 당기순이익이 차지하는 비중을 의미함

- 영업활동 현금흐름 대 유형자산투자지출 : $\frac{\text{영업활동으로 인한 현금흐름}}{\text{유형자산 투자지출}} \times 100$
 - 영업활동을 통해 조달한 현금으로 유형자산 투자를 위한 현금지출에 어느 정도 충당할 수 있는가를 나타냄. 이 비율이 100% 미만인 것은 기업이 영업활동으로부터 조달한 현금을 초과하여 유형자산에 투자하였는다는 것을 의미

- 영업활동 현금흐름 대 투자활동 현금지출 : $\frac{\text{영업활동으로 인한 현금흐름}}{\text{투자활동 현금지출}} \times 100$
 - 영업활동을 통해 조달한 현금으로 투자활동에 대한 현금지출액을 어느 정도 충당할 수 있는가를 나타냄

- 영업활동 현금흐름 대 총부채 : $\frac{\text{영업활동으로 인한 현금흐름}}{\text{총부채}} \times 100$
 - 부채 상환 능력을 측정하기 위한 지표로서 영업활동으로 인한 현금흐름으로 총부채를 어느 정도 상환할 수 있는가를 나타내는 비율

- 영업활동 현금흐름 대 차입금 : $\frac{\text{영업활동으로 인한 현금흐름}}{\text{차입금}} \times 100$
 - 차입금 상환 능력을 측정하기 위한 지표로서 영업활동으로 인한 현금흐름으로 차입금을 어느 정도 상환할 수 있는가를 나타내는 비율

□ 2011년 현금흐름표(1사평균)

(단위 : 백만원)

구 분	당기 (2011)	전기 (2010)
I. 영업활동으로 인한 현금흐름	1,490	1,611
1. 당기순이익(손실)	643	1,026
2. 현금유출이 없는 비용등의가산	3,156	3,313
가. 감가상각비	419	425
나. 대손상각비	683	498
다. 퇴직급여	206	215
라. 매출채권처분·평가손실	15	11
마. 단기투자증권처분·평가손실	7	5
바. 투자자산처분·평가손실	88	76
사. 유형자산처분·평가손실	37	46
아. 기타	1,701	2,037
3. 현금유입이 없는 수익등의차감	1,144	1,254
가. 투자자산처분·평가이익	54	59
나. 재고자산처분·평가이익	28	2
다. 단기투자증권처분·평가이익	53	13
라. 유형자산처분·평가이익	72	61
마. 기타	937	1,119

구 분	당기 (2011)	전기 (2010)
4. 영업활동으로 인한 자산부채의변동	-1,165	-1,474
가. 매출채권의감소(증가는 -)	-603	-1,287
나. 선급금의감소(증가는 -)	-225	87
다. 선급공사비의감소(증가는 -)	-6	-11
라. 미수금의감소(증가는 -)	-57	-506
마. 재고자산의감소(증가는 -)	81	310
바. 매입채무의증가(감소는 -)	165	477
사. 공사선수금의증가(감소는 -)	-201	-35
아. 분양선수금의증가(감소는 -)	20	-70
자. 예수금의증가(감소는 -)	128	0
차. 단기임대보증금의증가(감소는 -)	13	16
카. 장기임대보증금의증가(감소는 -)	-84	27
타. 기타자산부채의변동	-396	-482

II. 투자활동으로 인한 현금흐름 -1,029 -1,808

1. 투자활동으로 인한 현금유입액	5,018	4,293
가. 유동자산의감소	3,221	2,801
① 단기금융상품의 감소	1,680	1,568
② 단기투자증권의 처분	391	250
③ 기타 유동자산의 감소	1,150	983
나. 투자자산의감소	698	619
① 장기금융상품의 감소	238	83
② 장기투자증권의 처분	230	179
③ 기타 투자자산의 감소	230	357
다. 유형자산의 감소	490	320
① 토지의처분	118	117
② 건물·구축물의 처분	74	75
③ 기계장치의 처분	7	8
④ 기타유형자산의 감소	291	120
라. 기타	609	553

2. 투자활동으로 인한 현금유출액	6,047	6,101
가. 유동자산의 증가	3,368	3,307
① 단기금융상품의 증가	1,716	1,708
② 단기투자증권의 취득	265	250
③ 기타유동자산의 증가	1,387	1,349
나. 투자자산의 증가	831	836
① 장기금융상품의 증가	277	160
② 장기투자증권의 취득	185	245
③ 기타 투자자산의 증가	369	431
다. 유형자산의 증가	809	620
① 토지의 취득	64	90
② 건물·구축물의 취득	169	120
③ 기계장치의 취득	25	33
④ 기타유형자산의 취득	551	377
라. 기타	1,039	1,338

III. 재무활동으로 인한 현금흐름 -312 664

1. 재무활동으로 인한 현금유입액	11,527	10,869
가. 유동부채의 증가	8,857	7,937
① 단기차입금의 증가	8,382	7,226
② 기타 유동부채의 증가	475	711
나. 비유동부채의 증가	3,105	2,650
① 회사채의 발행	1,365	1,402
② 장기차입금의 증가	1,480	1,045
③ 기타비유동부채의 증가	260	203
다. 자본의 증가	343	87
라. 기타	-778	195

2. 재무활동으로 인한 현금유출액	11,839	10,205
가. 유동부채의 감소	10,096	8,714
① 단기차입금의 상환	8,126	6,486
② 기타 유동부채의 감소	1,970	2,228
나. 비유동부채의 감소	1,304	1,174
① 회사채의 상환	456	283
② 장기차입금의 상환	621	649
③ 기타 비유동부채의 감소	227	242
다. 자본의 감소	163	80
라. 기타	276	237

IV. 현금증감액(I+II+III)	149	467
V. 기초의 현금	3,446	2,979
VI. 기말의 현금(IV+V)	3,595	3,446

V. 공사부문 예정가격 작성시 활용자료

■ 공사부문 예정가격 작성시 활용자료 (일반관리비율 적용)

1. 공사부문 예정가격 작성시 「일반관리비」 산정 관련근거

「예정가격작성기준」 (계약예규 2200.04-160-9, 2011.5.13)

제12조(일반관리비의 내용) 일반관리비는 기업의 유지를 위한 관리활동부문에서 발생하는 제비용으로서 제조원가에 속하지 아니하는 모든 영업비용중 판매비등을 제외한 다음의 비용, 즉, 임원급료, 사무실직원의 급료, 제수당, 퇴직급여충당금, 복리후생비, 여비, 교통·통신비, 수도광열비, 세금과공과, 지급임차료, 감가상각비, 운반비, 차량비, 경산시험연구개발비, 보험료 등을 말하며 기업손익계산서를 기준하여 산정한다.

제20조(일반관리비) 일반관리비의 내용은 제12조와 같고 별표3에서 정한 일반관리비율을 초과하여 계상할 수 없으며, 아래와 같이 공사규모별로 체감적용한다.

일반건설공사		전문, 전기, 정보통신, 소방공사 및 기타공사	
공사원가	일반관리비율(%)	공사원가	일반관리비율(%)
50억원미만	6.0	5억원미만	6.0
50억원~300억원미만	5.5	5억~30억원미만	5.5
300억원이상	5.0	30억원이상	5.0

※ 별표 3 : 시설공사업 6%

2. 「일반관리비」 산정 개요

- 건설업 경영분석 「일반관리비」는 2011년 12월 31일 현재 종합건설업 등록업체중 충실한 재무제표를 제출한 건설업자로서 외국건설업자를 제외한 10,275개사를 대상으로 집계·분석

3. 연도별 일반관리비율

(단위 : %)

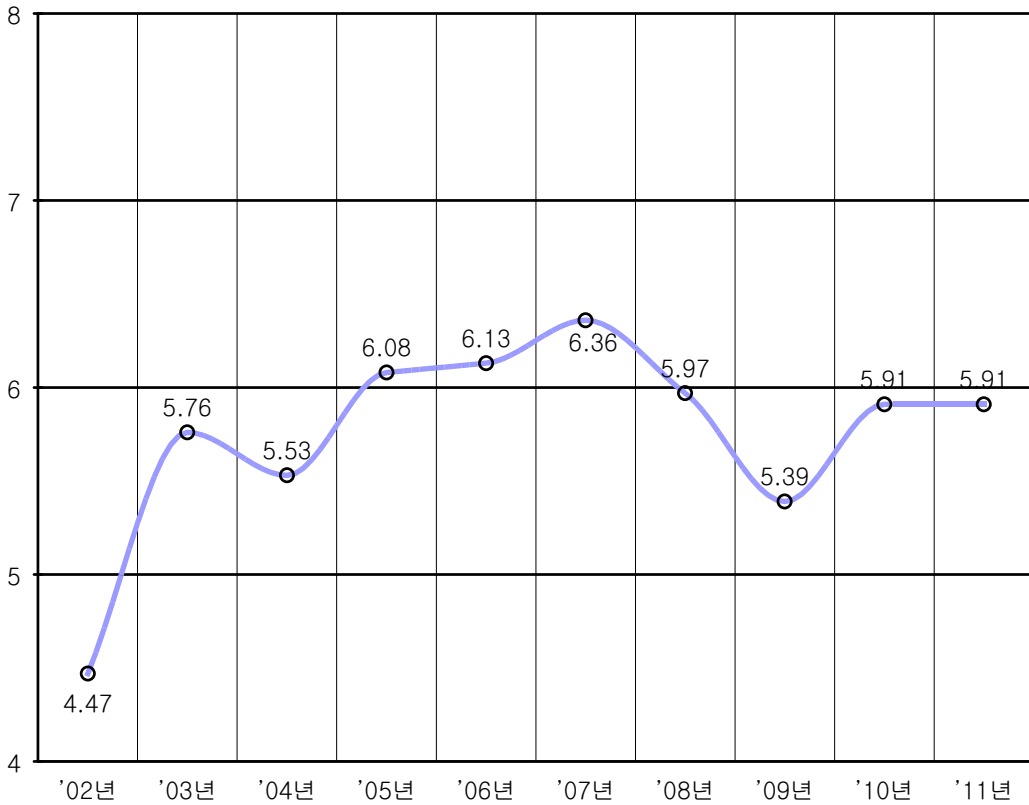

4. 2011년결산 경영분석 중 일반관리비율 산출기초자료

(단위 : 백만원, %)

계 정 과 목	협회 경영분석	
	금 액	구성비 ¹⁾
매 출 원 가	244,218,806	100.00
판 매 비 와 관 리 비	20,919,862	8.57
급 퇴 직 급 여	6,612,260	2.71
명 예 퇴 직 금	519,137	0.21
복 리 후 생 비	2,838	0.00
입 차 료	964,879	0.40
접 대 비	461,312	0.19
감 가 상 각 비	263,190	0.11
무 형 자 산 상 각 비	478,385	0.20
세 금 과 공 과	100,822	0.04
광 고 선 전 비	485,523	0.20
연 구 비	524,883	0.21
경 상 개 발 비	326,284	0.13
대 손 상 각 비	773,529	0.32
미 분 양 주 택 관 리 비	2,642,625	1.08
수 주 비	40,363	0.02
여 비 교 통 비	142,202	0.06
통 수 도 광 열 비	260,567	0.11
수 보 선 비	96,888	0.04
보 관 료 비	80,343	0.03
개 발 비	49,716	0.02
운 반 수 수 료 비	264,013	0.11
지 급 수 수 료 비	329	0.00
교 육 훈 련 비	258,939	0.11
해 외 시 장 개 척 비	276,376	0.11
차 량 유 지 비	2,327,100	0.95
소 모 품 비	121,961	0.05
도 서 인 쇄 비	43,134	0.02
하 자 보 수 충 당 금 전 입 액	192,069	0.08
기 타	140,187	0.06
	42,856	0.02
	160,290	0.07
	2,266,847	0.93
일 반 관 리 비 ²⁾		5.91

[주] 1) 판매비와관리비 계정과목/매출원가 × 100

2) 관리비 계정과목 합계/매출원가 × 100

VI. <부록>계정과목해설 및 경영비율산식

I. 계정과목 분류 및 해설

1. 대차대조표(Balance Sheet)

대차대조표는 일정시점에 있어서 기업의 재무상태를 나타내는 재무보고서로서 대차대조표의 차변에 기록되는 자산항목은 기업이 소유한 자산의 종류를 나타내며 대변에 기록되는 부채 및 자본항목은 자본의 조달구조를 나타낸다. 또한 대차대조표는 기업의 유동성과 재무적 융통성(financial flexibility)에 관한 정보를 제공한다.

가. 자산(Total assets)

자산은 과거의 거래나 사건의 결과로 특정 실체에 의해 획득되었거나 통제되고 있는 미래의 경제적 효익을 의미한다. 여기에는 기업이 가지고 있는 현금, 재고자산, 토지 등과 같은 각종 유형의 자산과 매출채권, 대여금, 미수금 등과 같은 채권 및 무형의 권리 등이 포함된다. 자산은 이용가능한 자원의 유동성 정도에 따라 크게 유동자산과 비유동자산으로 구분된다.

(1) 유동자산(Current assets)

유동자산이란 1년 이내에 현금으로 전환되거나 판매 또는 소비될 것이 합리적으로 예상되는 자산을 말한다. 여기에는 현금, 예금, 상품 등과 같이 일반적인 상거래에서 순환적으로 발생하는 자산과 비순환적이지만 대차대조표일로부터 1년 이내에 현금화할 수 있는 자산을 포함한다.

유동자산은 현금화의 용이성에 따라 당좌자산과 재고자산으로 분류된다.

(가) 당좌자산(Quick assets)

당좌자산은 판매과정을 거치지 않고 즉시

현금화될 수 있는 자산으로 다른 자산의 취득 또는 유동부채의 지급에 충당할 수 있는 자산을 말한다. 이러한 당좌자산은 현금및 현금성자산, 단기투자자산, 매출채권, 미수금 및 기타 당좌자산으로 구분된다.

① 현금 및 현금성자산

(Cash and Cash Equivalents)

현금및현금성자산은 통화 및 타인발행수표 등 통화대용증권, 당좌예금, 보통예금 및 큰 거래비용 없이 현금으로 전환이 용이하고 이자율 변동에 따른 가치변동의 위험이 중요하지 않은 금융상품으로서 취득당시 만기일(또는 상환일)이 3개월 이내인 것을 말한다.

② 단기투자자산

(Short-term Instruments)

단기투자자산은 기업이 여유자금 활용 등의 목적으로 보유하는 단기투자증권(단기매매증권과 대차대조표일로부터 1년내 만기가 도래하거나 또는 매도 등에 의하여 처분할 것이 거의 확실한 매도가능증권, 대차대조표일로부터 1년내 만기가 도래하는 만기보유증권), 단기금융상품(금융기관이 취급하는 1년내 만기가 도래하는 정기에금 및 정기적금 등) 및 단기대여금 등을 말한다.

③ 매출채권(Trade accounts and notes receivable)

매출채권은 일반적인 상거래에서 발생한 채권으로 외상매출금과 받을어음이 있다. 외상매출금은 상품, 제품, 원료 등 영업의 주거래대상인 물품 또는 이에 준하는 것을 신용 판매하거나 임가공 등 용역제공에 의해 발생하는 영업상의 미수채권을 말한다. 받을어음은 상품 및 제품의 매출에 대한 대가로 받은 타인발행의 약속어음 또는 타인지급의 환어음 등과 같이 일반적인 상거래에서 발생한

상업어음만 계상되며, 유통어음은 단기대여금으로 계상된다.

또한 매출채권은 대손충당금, 할인어음 및 배서어음을 차감한 금액으로 표시한다.

④ 공사미수금(Outstanding Amount for a contracted construction work)

공사미수금은 도급공사의 경우 공사기성분에 대한 미수액을 기재한다. 건설업은 그 특성상 매출실현이 공사진행에 따라 이루어지기 때문에 공사기성분에 대한 채권이 발생하게 된다. 이때 발생하는 공사기성분에 대한 미수액을 외상매출금(건설업 이외)에서 분리하여 계상한다.

⑤ 분양미수금 (Amount uncollected after sale in lots)

분양미수금은 분양아파트나 상가등의 판매대금에 대한 미수액을 기재한다. 건설업에 있어서도 제조업의 상품과 같은 개념의 분양아파트 및 상가 등이 있다. 이때 이들을 판매함으로써 발생하는 판매대금의 미수액은 원칙상 외상매출금에 계상하여야 하나, 건설업을 영위할 때에는 이를 외상매출금과 분리하여 계상한다.

⑥ 선급공사원가 (Advance cost of work)

선급공사원가는 수주비는 아니지만 계약전 공사원가 중 계약이 확실히 체결될 것으로 인정되는 도급공사와 관련하여 발생한 원가는 경과적으로 선급공사원가로 계상한 후 당해 공사를 착수한 때 공사원가로 대체처리할 수 있다. 여기에서 계약전 공사원가는 예상되는 특정 도급공사를 위하여 계약전에 발생된 공사비(동 공사에 사용할 목적으로 취득한 유형자산에 대한 감가상각비 및 유지비를 포함한다)를 말한다. 따라서 계약전 공사원

가가 발생하였으나 도급공사 계약체결이 불확실하거나 계약전 공사원가를 선급공사원가로 계상하였으나 도급공사 계약이 체결되지 않은 경우 당해기간에 이를 전액 비용(판매비와 관리비)으로 처리하여야 한다.

⑦ 기타당좌자산(Other quick assets)

이상에서 열거한 항목 이외의 당좌자산을 합계하여 기재하며 여기에는 미수수익, 선급금, 선급비용, 선급법인세 등이 포함된다. 미수수익은 당기에 속하는 수익중 미수액으로 한다.

(나) 재고자산(Inventories)

재고자산은 기업이 정상적인 영업활동과정에서 판매를 위하여 보유하거나 생산과정에 있는 자산 및 생산 또는 서비스 제공과정에 투입될 원재료나 소모품의 형태로 존재하는 자산을 말한다. 여기에는 상품, 미착상품, 적송품, 제품, 반제품, 재공품, 원재료, 저장품 등과 선박.건설업의 미완성공사가 포함된다.

① 상품, 제품 (Merchandise and finished goods)

상품이란 판매를 목적으로 구입한 상품, 미착상품, 적송품 등을 말하며 부동산 매매업의 경우 판매를 목적으로 소유하는 토지, 건물, 기타 이와 유사한 부동산은 이를 상품에 포함시킨다.

제품은 판매를 목적으로 제조한 생산품, 부산물 및 잔폐물 등으로 한다.

② 반제품(semi-finished goods)

반제품은 이미 상당한 가공을 끝내고 저장중에 있는 중간제품과 부분품으로 그 자체가 판매 또는 저장가능 상태에 있다는 점에서 재공품과 구별된다.

③ 완성주택(Completed house)

완성주택은 판매(분양)을 목적으로 건설한 주택(아파트) 및 상가 등을 기재한다. 이는 소정의 건설과정을 모두 끝나치고, 완전히 판매 또는 저장상태에 있는 것을 말한다. 즉, 분양을 목적으로 건설완료한 주택(아파트) 및 상가중 미분양된 주택의 계정으로 손익계산서상 매출원가 부문의 기말완성주택재고액이 해당된다.

④ 미완성주택(Uncompleted house)

미완성주택은 판매를 목적으로 건설중인 주택(아파트) 및 상가 등에 대한 공사비용은 지출되었으나 매출액으로 계상되지 않은 금액을 말한다.

⑤ 용 지(Land)

용지는 분양을 목적으로 매입, 보유한 건설용 토지(택지)를 계상한다.

⑥ 미성공사(Uncompleted Work)

미성공사는 공사기간이 단기(1년이하)인 도급공사는 완성기준에 의거 수익을 인식함에 따라 공사완성시까지 발생한 모든 원가를 계상하는 계정이다. 따라서 공사가 완성되면 총도급금액을 매출액(공사수익)으로 계상하고 공사원가를 미성공사계정으로부터 대체한다.

⑦ 원자재(Raw materials)

원자재는 공사에 투입하기 위하여 외부에서 구입한 자재중 시공과정에 투입되지 아니한 것으로 자가제조한 지급자재와 자사가공자재도 포함된다.

⑧ 가설재(Temporary materials)

가설재는 공사시공에 보조적, 임시적으로

사용되는 자료(판넬, 비계목등)를 말한다.

⑨ 저장품(Supplies)

저장품은 소모품, 소모공구, 기구, 비품, 수선용부분품 및 기타의 저장품으로서 상당액 이상의 것을 기재한다. 기타의 저장품이란 연료, 유류, 못, 포장재료, 기타 사무용품 등의 소모품, 내용년수 1년미만 또는 내용년수 1년이상으로 상당가액 미만의 공구, 기구, 비품중 취득시에 경비 또는 재료비로서 처리되지 않았던 것으로서 저장중의 것을 말한다.

⑩기타재고자산(Other inventories)

기타재고자산은 위의 항목 이외의 재고자산을 합제한 금액을 말하며 건설업 이외의 상품, 제품, 반제품등을 포함한다.

(2) 임대주택자산

임대주택법에 의하여 임대후 분양을 목적으로 건설·공급하는 공공건설임대주택을 말하는 것으로서, 임대주택건설을 위해 취득·보유중인 임대주택용지, 미완성임대주택, 임대주택토지, 완성임대주택, 임대주택 및 임대주택채권을 통틀어서 임대주택자산이라 하며, 유동자산과 고정자산 사이에 별도 항목으로 기재한다.

(3) 비유동자산(Non-current assets)

비유동자산은 1년 이내에 현금으로 전환되거나 판매 또는 소비가 어려운 자산으로 여기에는 투자자산, 유형자산, 무형자산 등이 포함된다.

(가) 투자자산(Investment assets)

투자자산은 장기에 걸쳐 이자 및 배당수익을 얻을 목적이나 다른 기업을 지배·통제할 목적으로 취득한 자산을 말한다. 투자자산에

는 장기금융상품, 장기투자증권, 장기대여금, 투자부동산 및 지분법적용투자주식 등이 포함된다.

① 장기금융상품

(Long-time Financial Instruments)

장기금융상품은 유동자산에 속하지 아니하는 금융상품으로 종전의 장기성예금과 특정 현금·예금 등이 포함된다. 장기성예금은 유동자산에 속하지 아니하는 장기의 예금이고, 특정현금·예금은 사용이 제한되어 있는 예금이다. 따라서 예금 중 만기가 1년 이내에 도래하는 예금은 현금 및 현금등가물 또는 단기금융상품으로 분류하여야 하고, 만기가 1년 이상 담보 등으로 사용이 제한되어 있는 경우에는 장기금융상품으로 분류하여야 한다.

② 장기투자증권 (Long-term securities)

매도가능증권과 만기보유증권은 장기투자증권으로 분류하되 대차대조표일로부터 1년 내 만기가 도래하거나 매도 등에 의하여 처분할 것이 거의 확실한 매도가능증권과, 대차대조표일로부터 1년내 만기가 도래하는 만기보유증권은 유동자산으로 분류한다. 한편 당행 기업경영분석 편제시 지분법적용투자주식은 장기투자증권에 포함된다.

③ 장기대여금(Long-term loan)

장기대여금은 일반적인 상거래와 관련 없는 대여금으로서 회수기한이 1년을 초과하여 도래하는 대여금이다. 장기대여금에는 회수기간이 1년을 초과하는 주주·임원·종업원 장기대여금 및 관계회사대여금이 포함된다.

④ 투자부동산

(Real estate for investment)

투자부동산은 투자의 목적 또는 비영업용

으로 소유하는 토지·건물 및 기타의 부동산을 말하며 현재 영업목적으로 사용하는 유형자산이외의 부동산 즉 사업확장을 위하여 보유하고 있는 부동산이나 채권확보로 유입된 부동산 등도 이에 포함한다.

⑤ 기타투자자산(Other investments)

앞에서 설명하지 아니한 투자자산을 말한다. 이에는 해외자원개발사업에 공동 투자한 금액 또는 사업목적에 사용하지 아니하고 매각목적으로 보유하고 있는 중장비, 차량 등의 자산, 콘도미니엄의 회원권, 운영리스 이용자가 부담한 관세 등의 선급리스부대비용 등이 포함된다. 그리고 비유동자산이면서도 유형자산, 무형자산 등 어디에도 속하지 아니하는 자산은 “기타 투자자산”으로 분류하면 된다.

(나) 유형자산

(Property, plant and equipment)

유형자산은 재화의 생산, 용역의 제공, 타인에 대한 임대 또는 자체적으로 사용할 목적으로 보유하는 물리적 형체가 있는 자산으로서 1년을 초과하여 사용할 것이 예상되는 자산을 말하며 토지, 건물·구축물, 기계장치, 선박·차량운반구, 건설중인 자산 등이 포함된다. 토지와 건설중인 자산 등 비상각자산을 제외한 대부분의 유형자산은 사용 또는 시간의 경과에 따른 가치감소분에 대해 감가상각을 통해 비용으로 배분되며 취득원가에서 감가상각누계액과 감액손실누계액이 차감된 순액으로 표시된다.

① 토 지(Land)

영업을 위하여 소유하고 있는 토지를 말하며 대지, 임야, 전답, 잡종지 등이 포함된다. 따라서 전매를 목적으로 소유하고 있는 토지나 비업무용 토지는 재고자산이나 투자자산

으로 표시한다. 토지의 취득원가에는 구입가격과 취득세,登記 및 명의 이전비, 토지의 정지비용, 조경비용 등 토지를 사용 가능한 상태로 만들기까지 지출되는 모든 비용이 포함된다.

② 건 물(Buildings)

건물은 기업이 영업목적으로 토지에 건설한 건축물과 그것의 영속적 부속설비로서 건물과 냉난방, 전기, 통신 및 기타의 건물부속설비가 포함된다. 건물은 통상적으로 토지에 정착하는 공작물중 지붕과 기둥 또는 벽이 있는 것과 이에 부수되는 시설물과 건축물을 말한다.

③ 구축물(Structure)

구축물은 선거·교량·안벽·부교·궤도·저수지·갱도·굴뚝·정원설비 및 기타의 토목설비 또는 공작물 등으로 한다. 구축물은 일반적으로 토지 위에 정착하여 건설한 건물 이외의 토목설비, 공작물 및 이의 부속설비를 말한다.

④ 기계장치

(Machinery and equipment)

기계장치는 일반기계와 「컨베이어」, 「호이스트」, 기중기 등의 운송설비 및 기타의 부속설비 등을 말하는데 취득원가에는 순송장가격에 운임, 운송보험료, 취득세, 설비용, 시운전비용 등의 부대비용이 포함된다. 기계는 동력을 받아서 외부의 대상물에 작업을 가하는 설비의 단위를 의미하며 장치는 대상물을 내부에 수용하여 이것을 변질, 변형, 분해, 운동시키는 설비의 단위를 말한다.

⑤ 건설용장비

(Equipment for construction)

건설현장에서 사용하는 각종 중기 및 기계

를 구분하여 계상한다. 건설용장비에 대한 감가상각비를 다음에 따라 계상하여 각각 공사원가에 산입한다.

당해 장비의 사용이 특정공사 목적에만 제한이 된 경우에는 당해 공사기간과 동 장비의 경제적 내용연수중 짧은 기간에 걸쳐 감가상각을 하고 이를 전액 당해공사원가에 산입한다.

당해장비의 사용이 한 공사에만 제한되어 있지 않고, 여러 공사에 공통으로 사용되는 경우에는 동 장비의 경제적 내용연수에 걸쳐 감가상각을 하고 이를 각 공사원가에 배분한다.

⑥ 차량운반구

(Vehicles and transportation)

차량, 선박 및 운반구는 기업소유의 철도 차량, 자동차 및 기타의 육상운반구와 선박 및 기타의 수상운반구를 말한다.

⑦ 건설중인자산

(Construction in process)

건설중인자산은 종전의 건설가계정을 용어 변경한 것으로 건설중인 자산은 일종의 가계정으로 미완성유형자산을 말한다. 건설중인 자산은 사업용으로 사용할 유형자산의 건설을 위하여 소요된 재료비·노무비 및 경비뿐만 아니라 건설을 위하여 지출한 도급금액, 취득한 기계 또는 자본화한 금융비용 등을 포함하여 처리한다. 이러한 자기가 건설한 유형자산은 외부에서 구입한 자산과 같이 건설에 따르는 제비용과 건설후 실제 사용 가능한 상태로 준비하는데 발생한 모든 관련 비용을 취득원가에 포함한다. 건설중인자산은 자가건설과 관련하여 지출한 재료비, 노무비, 제조간접비 등의 비용을 동 자산이 완성되어 본 계정에 대체시까지 경과적으로 처리한 계정이다. 건설중인자산은 영업목적에 사용될 때까지는 비용으로 배분할 수 없으므로 감가상각을 할 수 없다.

⑧ 기타 유형자산
(Other tangible assets)

이상에서 열거한 항목 이외의 유형자산을 합계한 금액을 말한다.

(다) 무형자산(Intangible assets)

무형자산은 재화의 생산이나 용역의 제공, 타인에 대한 임대 또는 관리에 사용할 목적으로 기업이 보유하고 있으며, 물리적 형태가 없지만 식별가능하고, 기업이 통제하고 있으며, 미래 경제적 효익이 있는 비화폐성 자산을 말한다. 무형자산에는 산업재산권, 라이선스와 프랜차이즈, 저작권, 컴퓨터소프트웨어, 개발비, 임차권리금, 광업권 및 어업권 등이 포함된다.

① 영업권(Goodwill)

영업권은 합병·영업양수 및 전세권 취득 등의 경우에 유상으로 취득한 것으로 한다. 다른 무형자산은 유상으로 취득한 것 외에 동 자산을 취득하기 위하여 직접적으로 발생한 개발비용도 자산으로 계상할 수 있으나 영업권은 초과수익력 유무에 상관없이 유상으로 취득한 가액을 계상한다.

③ 산업재산권
(Industrial property rights)

산업재산권은 중전의 공업소유권 계정과목을 변경한 것으로 법률에 의해 일정기간 독점적·배타적으로 이용할 수 있는 권리로서 특허권·실용신안권·의장권 및 상표권 등을 포함한다.

④ 광업권·어업권·차지권
(Mining, Fishing, Land-use rights)

광업권은 광업법에 의하여 등록된 일정한 광구에서 등록을 한 광물과 동 광상 중에 부

존하는 다른 광물을 채굴하여 취득할 수 있는 권리를 말하며, 어업권은 수산업법에 의하여 등록된 일정한 수면에서 어업을 경영할 권리이다. 그리고 차지권은 임차료 또는 지대를 지급하고 타인이 소유하는 토지를 사용·수익할 수 있는 권리이며, 지상권은 건물 등을 소유하기 위하여 타인의 토지를 사용할 수 있는 권리를 말하는데 이들 모두 취득원가로 계상한다.

⑤ 창업비(Organization costs)

창업비는 회사를 설립하기 위하여 소요되는 제비용으로 회사 설립을 위한 설립비용, 발기인의 보수, 인수수수료, 설립등기비, 주식발행비 등 회사설립을 위하여 발생한 비용(중전의 창업비)과 사업인·허가를 획득하기 위하여 발생한 비용(중전의 개업비) 등으로 한다.

⑥ 개발비(Development costs)

특정 신제품 또는 신기술의 개발을 위한 내부 프로젝트는 연구단계와 개발단계로 구분하되 연구단계에서 발생한 모든 지출이나 개발단계에서 발생한 지출중 일정요건을 갖추지 못하는 경우에는 경상개발비·연구비 과목으로 해당기간의 비용으로 처리한다. 개발비가 무형자산으로 인식되기 위해서는 기술적 실현가능성, 개발후 완성자산을 사용하거나 판매하려는 기업의 의도나 능력, 미래 경제적 효익 창출력, 개발단계에서 발생한 지출의 객관적 측정가능성 등의 요건이 충족되어야 한다.

⑦ 기타의 무형자산
(Other intangible assets)

이외에 수도시설이용권, 댐사용권, 수도시설관리권 등이 포함된다.

(라) 기타비유동자산
(Other non-current assets)

임차보증금, 이연법인세자산(유동자산으로 분류되는 부분 제외), 장기매출채권 및 장기미수금 등 투자자산, 유형자산, 무형자산에 속하지 않는 비유동자산을 포함한다.

나. 부채 및 자본(Total Liabilities and stockholders' equity)

기업에 투입된 총자본은 그 원천에 따라 타인자본인 부채와 자기자본으로 나누어진다. 부채란 과거의 거래나 사건의 결과로 다른 실체에게 미래에 자산이나 용역을 제공해야 하는 특정실체의 의무를 말하며 유동부채, 비유동부채로 분류한다. 자본은 주주지분 또는 소유주지분이라고도 하는데 기업의 총자산에서 총부채를 차감하고 남은 잔여분을 말하며 자본금, 자본잉여금, 이익잉여금, 자본조정 및 기타포괄손익누계액으로 구성된다.

(1) 유동부채(Current liabilities)

유동부채는 대차대조표일로부터 1년 이내에 지급기한이 도래하는 부채로서 매입채무, 단기차입금(단기금융기관차입금, 유동성회사채, 기타차입금) 및 미지급금, 기타유동부채 등을 포함한다.

① 매입채무(Trade accounts and notes payable)

매입채무는 일반적인 상거래에서 발생한 외상매입금과 지급어음을 말한다. 외상매입금은 상품 또는 원재료 등의 매입과 같은 일반적인 상거래에서 발생한 채무로서 매입에 누리 및 환출 등을 차감한 순액으로 기재한다. 지급어음은 일반적인 상거래에서 발생한 어음상의 채무로서 상품이나 원재료의 매입대금에 대하여 약속어음을 발행하거나 타인 발행의 환어음을 인수한 경우에 발생한 채무를 말한다. 따라서 상거래를 원인으로 하는

상업어음만 계상하게 되며 자금조달을 위한 융통어음은 단기차입금으로 처리하게 된다.

② 단기차입금

(Short-term borrowings)

단기차입금은 금융기관과의 사전약정에 의하여 예금잔액을 초과하여 지급한 당좌차월액과 금전소비대차계약에 의하여 금전을 차입(차입금)하는 경우 대차대조표일로부터 1년내에 상환될 금액으로 한다. 이에는 당좌차월, 관계회사 또는 주주·임원·종업원에 대한 단기차입금, 어음상의 차입금 등을 포함한다.

③ 미지급법인세

(Accrued income taxes)

미지급법인세는 법인세 등의 미지급액인데 이는 주로 기업의 결산시 당해 사업연도의 과세소득에 대한 법인세를 추정하고 기중에 이미 납부한 중간예납세액 등을 차감한 잔액과 과거 사업연도에 해당하는 확정된 법인세를 미지급한 경우에 동 금액 등을 계상하는 미지급비용계정의 일종이다. 이연법인세제도가 도입 시행되더라도 법인세법 등에 의하여 실제로 지급하여야 할 법인세등은 미지급법인세로 계상한다.

④ 미지급금·미지급비용(Other

trade accounts and notes payable)

미지급금은 고정자산 또는 유가증권의 취득 등 일반적인 상거래 이외의 거래에서 발생한 채무를 말한다. 미지급비용은 이미 발생하였으나 지급기일이 도래하지 않아 지급되지 않고 있는 비용을 말한다.

⑤ 유동성장기부채

(Current maturities of long-term debt)

유동성장기부채는 고정부채중 1년 내에 상

환될 것이다. 이는 당초부터 유동부채가 아니라 고정부채에서 유동부채로 전환된 것을 처리하는 계정이다.

⑥ 공사손실충당금 (Appropriation for loss of work)

공사손실충당금은 특정공사와 관련하여 공사손실의 발생이 예상되는 경우에는 동 예상손실을 공사손실충당금계정에 계상하고 이에 상당하는 공사손실충당금전입액은 당기의 비용으로 처리하여야 한다. 수익과 달리 손실은 그 손실이 발생한 때 인식하는 것이므로 공사손실의 발생이 예상되는 경우에는 예상손실 전액을 공사손실충당금계정으로 계상하여야 한다. 그리고 공사손실충당금전입액은 공사원가에 포함한다. 동 공사손실충당금은 잔여공사기간에 공사손실이 발생할 경우 손실에 상당하는 금액을 환입하고, 환입액은 해당 사업연도의 공사원가에서 차감하는 형식으로 기재한다. 공사손실충당금을 초과하여 추가로 공사손실이 발생한 것이 예상되는 경우에는 그 손실액 전부를 공사손실충당금전입액과 공사손실충당금으로 다시 계상하여야 한다.

⑦ 공사선수금 (Advance payment for work)

공사선수금은 수주공사에서 발생한 것에 대한 선수금액을 말하는데 수주공사에 대한 착수금 즉, 발주관서에서 지급하는 선금금을 말한다

⑧ 분양선수금(Advance payment for sale in lots)

분양을 목적으로 한 건설공사에 대한 선분양대금으로 분양주택(아파트)이나 상가에 대한 계약금, 중도금을 말한다.

⑨ 기타유동부채 (Other current liabilities)

이상에서 열거한 항목 이외의 부채로서 대차대조표일로부터 1년 이내에 지급·상환되는 매출부가세, 예수금, 예수제세, 수입보증금, 선수금등의 채무를 합산 처리한다.

(2) 비유동부채 (Non-current liabilities)

비유동부채는 대차대조표일의 다음날로부터 1년 이후에 지급기일이 도래하는 부채를 말한다. 여기에는 회사채, 장기차입금(장기금융기관차입금, 기타차입금), 장기부채성충당금 및 기타비유동부채 등이 포함된다.

① 사 채(Bonds payable)

사채는 주식회사가 상법에 의하여 확정채무임을 표시하는 증권을 발행하여 다수인으로부터 장기간 거액의 자금을 차입함으로써 발생하는 채무이다. 그리고 비유동부채로 계상하는 사채는 1년 후에 만기가 도래되는 사채를 말하며, 1년 이내에 만기가 도래되는 사채는 유동성장기부채로 계상한다. 사채발행차금은 사채를 액면 이하의 금액으로 할인 발행하였을 때에 생기는 액면금액과 발행가액과의 차액을 말한다.

② 장기차입금(Long-term debts)

장기차입금은 금전소비대차계약에 의한 차입금중 1년 후에 상환기일이 도래하는 장기채무이다. 따라서 분할상환조건의 장기차입금은 상환기일별로 구분하여 장기차입금과 유동성장기부채로 분류하여야 한다. 그리고 관계회사나 주주·임원·종업원에 대한 장기차입금, 외화장기차입금 등은 별도로 구분 표시하지 않고 일괄하여 장기차입금으로 표시할 수 있다.

③ 장기공사선수금(Long-term advance payment for work)

공사와 관련하여 발생한 선수액중 1년을 지나 기한이 도래하는 것을 말한다.

④ 장기성매입채무(Long-term debt resulted from buying)

장기성매입채무는 일반적인 상거래에서 발생한 장기의 외상매입금과 지급어음을 말한다. 장기연불조건의 매매거래에서 발생하는 장기성매입채무의 평가는 현재가치로 평가하여야 한다. 따라서 장기성매입채무도 이자율이 표시되어 이자가 지급되는 조건이라면 매입액과 매입채무에서 이자해당액은 제외하여야 한다. 즉, 매입액은 현재가치로 표시하고 매입채무는 현재가치할인차금을 차감하는 형식으로 기재하여야 한다.

⑤ 하자보수충당금 (Appropriation for maintenance)

하자보수충당금은 특정공사와 관련하여 공사 완공후에 하자보수가 예상되는 경우에는 도급금액이 일정률에 상당하는 금액을 하자보수비로 하여 그 전액을 공사가 종료되는 회계연도의 공사원가에 포함하고, 동액을 하자보수충당금으로 계상하여야 한다. 이는 하자보수비가 완공 후에 발생한다고 하더라도 수익과 비용을 대응시키기 위하여 공사가 종료되는 회계연도의 공사원가에 포함하도록 하는 것이다.

⑥ 이연법인세부채 (deferred tax liabilities)

이연법인세부채는 당기말 현재 존재하는 가산할 일시적차이로 인하여 증가될 법인세부담액을 말한다. 이연법인세부채는 일시적 차이를 유발시키는 거래가 이미 발생하였고

당해 일시적차이는 미래의 과세소득과 현금 유출(법인세부담액)을 증가시키므로 부채의 정의에 부합한다. 보수적인 관점에서 이연법인세부채는 실현가능성 여부에 관계없이 부채로 인식하고 이연법인세자산은 실현가능성이 거의 확실한 경우에만 자산으로 인식한다.

⑦ 기타비유동부채 (Other Non-current liabilities)

이상에서 열거한 항목이외의 비유동부채로서 퇴직급여충당금, 단체퇴직급여충당금, 장기임대보증 또는 공사보증충당금등 부채성충당금을 말한다.

(4) 자본(Stockholders' equity)

자본이란 총자산에서 총부채를 차감한 잔액으로서 자본금과 자본잉여금, 이익잉여금, 자본조정 및 기타포괄손익누계액으로 구성된다.

(가) 자본금(Capital stock)

자본금은 주주의 불입자본 중에서 상법의 규정에 따라 정관에 자본금으로 확정되어 있는 금액으로, 이는 1주당 액면금액에 발행주식총수를 곱하여 산출된다. 자본금은 보통주 자본금·우선주자본금 등으로 분류한다.

(나) 자본잉여금(Capital surplus)

자본잉여금은 증자활동, 감자활동 및 기타 자본과 관련된 자본거래에서 발생된 잉여금으로 영업활동과 관련하여 발생한 이익잉여금과 구별되며 손익계산서를 거치지않고 직접 자본계정에 가감된다. 현행 기업회계기준상의 자본잉여금에는 주식발행초과금, 감자차익, 자기주식처분이익 및 기타자본잉여금이 있다.

① 주식발행초과금(Paid-in capital in excess of par value)

주식발행초과금은 주식발행가액(증자의 경우 신주발행수수료 등 신주발행을 위하여 직접 발생한 기타의 비용을 차감한 후의 금액을 말한다)이 액면가액을 초과하는 경우 그 초과하는 금액을 말한다. 이 경우 종전에 이연자산으로 처리하였던 신주발행비는 증자의 경우에 신주발행수수료와 신주발행을 위하여 직접 발생한 기타의 비용인 바 이는 주식발행초과금에서 차감한다.

② 감자차익 (Gain on capital reduction)

감자차익은 자본감소의 경우에 그 감소액이 주식의 소각, 주금의 반환에 요하는 금액과 결손보전에 충당할 금액을 초과한 때에 그 초과금액을 말한다. 감자차손은 감자차익이 있는 경우 감자차익에서 우선 차감하고 나머지는 결손금의 처리순서에 준하여 처리한다.

③ 자기주식처분이익

회사가 자기계산하에 상법에서 인정하는 예외적인 상황에서 일시적으로 취득한 자기주식을 소각하지 않고 처분하여 발생한 차익을 말한다.

④ 기타자본잉여금 (Other capital surplus)

(다) 자본조정(Capital adjustment)

자본조정은 당해 항목의 특성상 소유주지분에서 가감되어야 하거나 또는 아직 최종결과가 미확정인 상태여서 자본의 구성항목 중 어느 것에 가감해야 하는지 알 수 없어서 회계상 자본총계에 가감하는 형식으로 기재하

는 항목을 말한다. 따라서 자본조정계정은 자본금, 자본잉여금, 이익잉여금 이외의 임시적인 성격의 자본항목으로서 일반적으로 자본과 부채의 양면적인 성격을 지닌 항목으로 구성되어 있다. 현 기업회계기분에서 예시하고 있는 자본조정계정으로는 주식할인발행초과금, 배당건설이자, 자기주식, 전환권대가, 신주인수권대가, 투자주식평가이익(손실), 미교부주식배당금, 해외사업환산대(차), 감자차손, 자기주식처분손실 등이 있다.

① 자기주식(Treasury stock)

자기주식이란 주식회사가 이미 발행된 주식을 추후에 재발행할 목적으로 매입 또는 증여에 의하여 재취득한 주식을 말한다. 회사가 재취득한 자기회사의 주식은 이를 소각하기 위한 경우와 다시 재발행하기 위한 경우로 구분할 수 있다.

② 주식할인발행차금 (Difference resulted from issuing stock at discount)

주식할인발행차금은 액면에 미달하여 주식을 발행한 때에 그 액면에 미달하는 금액을 계상한다. 주식할인발행차금은 자본거래에서 발생한 미불입자본금으로 보아 자본에 대한 차감적 계정으로 처리하고 그 상각도 이익잉여금의 처분으로 본다. 주식할인발행차금은 주식발행연도부터 3년 이내의 기간에 매기정액법으로 상각한다. 다만 결손금이 있는 경우에는 차기 이후 연도에 이월하여 상각할 수 있다. 이때 주식할인발행차금의 상각은 이익잉여금처분계산서상에 이익잉여금의 처분항목으로 표시한다.

③ 주식매수선택권(Stock option)

정관이 정한 바에 따라 주주총회의 특별결의에 의하여 회사의 설립·경영과 기술혁신

등에 기여하였거나 기여할 수 있는 회사의 이사·감사 또는 피용자에게 특별히 유리한 가격으로 신주를 인수하거나 자기주식을 매수할 수 있는 권리를 부여하는 제도이다.

④ 출자전환채무

출자전환채무는 조만간에 주식으로 전환되는 납입자본을 말한다.

⑤ 감자차손및자기주식처분손실

감자차손은 유상감자에 있어서 감소한 자본금의 액보다 주식의 반투에 요한 액이 편이 큰 경우의 차액을 말한다. 자기주식처분손실은 상법 및 증권거래법에 의거 취득한 자기주식의 처분시 발생하는 손실을 말한다.

(라) 기타포괄손익누계액(Accumulated other comprehensive income)

포괄손익은 일정기간동안 주주와의 자본거래를 제외한 모든 거래나 사건에서 인식한 자본의 변동으로 대차대조표일 현재의 매도가능증권평가손익, 해외사업환산손익, 현금흐름위험회피 파생상품평가손익 등의 잔액이다. 매도가능증권평가이익(손실)은 매도가능증권을 공정가액으로 평가한 경우 장부가액과 공정가액과의 차이를 계상한다.

(마) 이익잉여금(Retained earnings)

이익잉여금은 유보이익이라고도 불리는 것으로서 기업의 이익창출활동에 의하여 획득한 이익중 배당금 등으로 사외에 유출되거나 자본금계정에 대체되지 않고 사내에 유보된 부분을 말한다. 이익잉여금은 이익준비금, 기타법정적립금, 임의적립금, 차기이월이익잉여금(결손금)으로 세분된다. 대차대조표상의 이익잉여금(결손금 처리하는 경우에는 자본잉여금 포함)은 당기의 이익잉여금처분이 끝

난 후(이익잉여금처분계산서의 처분을 반영한 후)의 금액으로 기재하여야 한다. 따라서 이익잉여금처분계산서(안)에 따라 처분된 현금배당금은 미지급배당금으로 하여 부채로 계상하여야 한다. 즉, 대차대조표에는 잉여금 처분 후의 차기이월이익잉여금(또는 차기이월결손금)이 이익잉여금으로 계상된다. 그리고 이익잉여금처분계산서(안)가 주주총회에서 원안대로 승인되지 아니하였다면 대차대조표 및 이익잉여금처분계산서를 다시 작성하여 공시하여야 한다.

① 법정적립금(Reserve for the rationalization of enterprise)

법정적립금은 법령의 규정에 의하여 적립된 금액을 말하며 법정적립금에는 이익잉여금, 기업합리화적립금과 재무구조개선적립금이 있다.

② 임의적립금(Reserve for improvement of financial structure)

임의적립금은 정관의 규정 또는 주주총회의 의결로 적립된 금액으로서 사업확장적립금, 배당평균적립금, 결손보전적립금 등이 있다. 특히, 조세특례제한법상의 법인세 등을 이연할 목적으로 적립하여 일정기간이 경과한 후 환입될 제준비금 등은 기타법정적립금이 아니라 임의적립금으로 명문화하였다.

⑤ 미처분이익잉여금(Undivided profit)

전기 이월잉여금과 당기에 발생한 순이익으로서 각 항목으로 처분되지않은 이익잉여금을 말한다.

2. 손익계산서

(Statement of profit and loss)

손익계산서는 기업의 경영성과를 명확히 보고하기 위하여 일정기간동안에 발생한 모든 수익과 이에 대응되는 비용을 나타내는 동태적 재무보고서이다. 손익계산서는 회계정보이용자로 하여금 기업의 수익성을 판단하는데 유용한 정보를 제공해 준다.

가. 매출액(Sales)

매출액은 상(제)품의 매출 또는 용역의 제공에 대한 수입금액으로서 반제품, 부산품, 작업폐물 등을 포함한 총매출액에서 매출환입액 및 에누리액과 매출할인을 공제한 순매출액을 말한다. 매출은 실현주의 원칙에 따라 상(제)품을 인도한 날 또는 용역을 제공한 날에 실현된 것으로 하고 장기간이소요되는 용역의 매출액 및 공사기간 또는 제조기간이 장기인예약매출액은 진행기준에 따라 실현되는 것으로 한다.

(1) 공사수입(Turnover of works)

공사수입은 건설업에 있어서 매출액으로 공사기간이 장기인 도급공사는 진행기준에 따라 수익을 인식하며, 공사기간이 단기(1년 이하)인 도급공사는 완성기준에 따라 수익을 인식한다. 공사완성기준은 공사가 완성된때(도급공사와 관련하여 건설업자가 이행하기로 한 계약상 기본의무를 완료한대로써 동공사의 목적물이 준공된때)총도급금액은 공사수익으로 인식하고 동공사수익에 대응하여 발생한 총공사비를 공사원가로 계상하는 방법을 말한다. 진행기준이라함은 도급금액에 공사진행율(예시: 총공사예정원가에 대한 실제공사비 발생액 비율)을 곱하여 공사수익을 인식하고 동 공사수익에 대응하여 실제로 발생한 비율을 공사원가로 계상하는 방법을 말

한다. 공사수입은 국내공사와 해외공사로 구분하여 계상한다.

(2) 분양수입

(Turnover resulted from sale in lots)

분양수입은 건설업에 있어서 주택(아파트) 및 상가등 자체적으로 공사를 수행한 후 이를 판매하여 얻은 매출액을 말한다. 이때 공사기간이 장기인 예약매출의 경우에는 건설업회계처리기준 제4조 의거 공사진행기준에 따라 수익이 실현된 것으로 한다.

(3) 기타 겸업매출액(Turnover of other subsidiary business except for construction business)

건설업이외의 매출액을 말한다. 여기서 건설업이라 함은 건설산업기본법상에 규정되어 있는 건설공사(전기, 전기통신, 소방설비, 문화재수리공사등 포함)를 말하며 그 이외의 사업으로 인한 매출액은 기타 겸업매출액이다.

나. 매출원가(Cost of sales)

매출원가란 기업이 정상적인 영업활동과정에서 실현시킨 매출에 직접 대응되는 비용을 말한다. 즉 재고자산이 판매되면 매출이 인식되고 판매된 재고자산의 원가는 매출원가라는 비용이 된다.

(1) 공사원가(Cost of works)

공사원가는 도급공사의 경우 공사수행과정에서 투입된 원가(재료비, 노무비, 외주비, 경비등)를 말한다. 이는 국내공사원가와 해외공사원가로 구분한다.

(2) 분양원가(Cost of sale in lots)

분양원가는 주택(아파트) 및 상가등에 투

입된 원가를 말하며 기초완성주택재고액과 당기완성주택공사비의 합계액에서 기말완성주택재고액을 차감하여 계상한다.

(3) 기타 겸업매출원가

(Cost of other subsidiary business except for construction business)

건설업이외의 매출액에 대한 원가를 말한다.

다. 매출총이익(Gross profit)

매출총이익은 매출액에서 매출원가를 차감한 잔액을 말하며 매출원가가 각 매출액을 초과하는 경우에는 그 차액을 매출총손실로 표시한다. 여기에는 공사, 분양, 겸업 등으로 각각 구분하여 계상한다.

라. 판매비와 관리비(Selling & general administrative expenses)

판매비와 관리비는 건설활동 또는 기업의 관리, 유지활동과 관련하여 발생하는 비용으로서 매출원가에 속하지 않는 모든 영업비용을 말한다.

① 급여

(Officers' salaries & allowances)

급여는 종전의 임원급여, 급료, 임금 및 제수당을 통합하였다. 임원급여는 임원에 대하여 규칙적으로 지급되는 급여를 말한다. 이에는 상여금과 퇴직금이외의 것으로 월급, 현물급여, 경제적 이익의 제공 등이 모두 포함된다.

② 퇴직급여

(Provision for severance pay)

퇴직급여는 판매와 관리사무에종사하는 종업원의 퇴직시 지급하는 퇴직금과 매결산기

의 퇴직급여 또는 보통의 퇴직자에게 지급하는 것으로, 기업정비·기구개편 등에 의한 일시적으로 거액의 퇴직금이 지급되는 경우는 특별손실로 계상한다.

③ 명예퇴직금

기업이나 금융기관 등에서 정년이 되기 전에 직원을 퇴직시킬 때 지급하는 금액을 말한다.

④ 복리후생비

(Other employee benefit)

복리후생비는 종업원에게 직접 지급되는 급여, 퇴직급여와는 달리 사용인에게 직접 지급되지 아니하고 근로환경의 개선 또는 근로의욕의 증진을 위하여 지출하는 성격을 갖는 비용이다. 이에는 법정복리비(건강보험료), 복리시설, 후생비, 국민연금부담금 등이 있다. 판매비와 관리비에 속하는 복리후생비는 판매와 관리 부서에 근무하는 종업원에 대한 복리후생비만을 말하여 제조부문에 근무하는 종업원에 대한 것은 공사원가중 경비로 분류된다.

⑤ 임차료(Rent)

임차료란 토지, 건물 등 부동산이나 기계장치 등의 동산을 타인으로부터 임차함으로써 수요자에게 지급하는 임차료중 제조원가에 포함되지 않는 것을 말한다.

⑥ 접대비(Expense paid for service and entertainment of customer)

접대비란 교제비, 기밀비, 사례금 등 회사의 업무와 관련하여 거래처에 접대, 향응, 위안 등을 위하여 지출한 비용을 말한다. 세무회계에서는 기밀비, 접대비, 기부금등의 판별 기준 및 한도를 자세히 규정하고 있으나, 기

업회계에서는 회사의 업무와 관련하여 사용 하면 접대비로 계상할 수 있다.

⑦ 감가상각비(Depreciation)

감가상각비는 수익, 비용대응의 원칙에 따라 판매와 관리부문에서 사용된 유형자산(토지와 건설중인자산제외)의 원가를 그 경제적 효익이 발생하는 기간에 체계적이고 합리적인 방법으로 배분한 것을 말한다. 다만 천재지변 등에 따라 돌발적으로 발생한 임시저액의 감가상각은 특별손실로 계상한다.

⑧ 무형자산상각비(Amortization of intangible assets)

무형자산의 취득원가를 배분하는 과정에 상당하는 비용을 말한다. 무형자산은 그 자산의 추정내용년수 동안 체계적인 방법에 의하여 비용으로 배분한다. 무형자산의 미래 경제적 효익은 시간의 경과에 따라 소비되기 때문에 상각을 통하여 장부가액을 감소시키게 된다.

⑨ 세금과 공과(Taxes and dues)

세금과 공과는 국가 또는 지방자치단체가 부과하는 국세·지방세의 세금, 공공단체나 조합등의 공과금과 벌금, 과료 등을 말한다. 공과금과 벌금 등은 그 발생원인에 따라 건설원가 또는 판매비와관리비에 계상되나 세금은 그 처리방법이 다양하다. 이익에 부과되는 법인세, 주민세 등은 법인세등으로 계상하고 자산의 구입과 관련하여 부과되는 관세, 취득세, 등록세, 토지초과이득세 및 개발부담금 등은 당해 자산의 취득원가에 산입하여야 한다. 판매비와 관리비에 속하는 세금은 재산세, 자동차세등이 있다.

⑩ 광고선전비(Advertising)

광고선전비는 상품 또는 제품의 판매촉진

또는 기업이미지제고를 위하여 불특정 다수인을 상대로 상품등에 대한 선전효과를 얻기 위하여 지출한 비용을 말한다.

⑪ 연구비와 경상개발비 (Research & Normal development expenses)

연구비는 연구활동과 관련하여 직·간접적으로 발생된 모든 비용을 말하며, 연구비는 발생한 기간에 판매비와 관리비로 처리한다. 경상개발비는 개발활동과 관련하여 직·간접적으로 발생한 모든 비용 중 자산으로 인식되지 않은 판매 또는 관리 관련 비용을 말한다. 개발비는 자산인식기준을 충족할 경우에만 무형자산(개발비)으로 인식하고 그 이외의 판매 또는 관리 등과 관련된 경우 판매비와 관리비(경상개발비)로 인식한다.

⑫ 대손상각비(Bad debt expense)

대손상각은 회수가 불확실한 채권에 대하여 합리적이고 객관적인 기준에 따라 산출한 대손추산액과 회수가 불가능한 채권은 대손상각비로 처리한다. 이경우에 일반적 상거래에서 발생한 매출채권에 대한 대손상각비는 판매비와 관리비로 처리하고, 기타 채권에 대한 대손상각비는 영업외비용으로 처리한다.

⑬ 미분양주택관리비

(Management of houses unsold)

미분양주택관리비는 재고아파트 및 상가의 회사부담관리비 및 유지에 관계되는 제비용이다.

⑭ 수주비

(Expenses related to winning of order for construction works)

수주비는 공사수주 및 기타 판매활동에 수반하는 입찰, 견적서작성 및 중개수수료

등의 경비를 말하며 이는 공사원가에 포함시켜서는 안되며 발생시에 판매 비와 관리비로 계상한다. 다만 동 비용이 도급금액의 3/100을 초과하는 거액일 경우에는 이연자산으로 계상할 수 있다.

⑮ 여비·교통비·통신비

시공현장에서 직접 소요되는 여비 및 교통비와 전신전화사용료, 우편료를 말한다.

⑯ 수도광열비(Utilities)

수도광열비에는 판매와 관리부문에서 사용된 수도료, 전기료, 가스비 및 연료비 등이 속한다.

⑰ 수선비(Repairs)

판매 및 일반관리업무용 건물, 비품 등의 수선비를 말한다.

⑱ 보험료(Premium)

보험료란 보험계약에 의거 보험회사가 보험금지급책임을 지는 대가로 계약자가 납입하는 금액을 말한다.

⑲ 보관비(Storage Charges)

상품·제품·재료의 보관에 요하는 비용을 말하며, 지급보관료외에 자가창고의 보관비도 포함된다.

⑳ 개발비 (development expense)

개발비는 새로운 제품, 용역, 기술을 창조, 개발하기 위하여 수행한 연구·조사활동에 지출된 비용을 말한다.

㉑ 운반비 (Transportation Charges)

일종의 복합비로 그 내용은 제조작업에 관

련된 운반작업에서 생긴 모든 비용을 포함한다.

㉒ 지급수수료 (payment commission)

지급신용장하에서 지급업무를 담당하는 수출지의 은행이 서류매입시 수익자 또는 개설은행으로부터 징수하는 수수료를 가리킨다.

마. 영업이익(또는 영업손실)
(Operating income or loss)

영업이익은 기업의 주된 경영활동결과 발생한 이익으로서 매출총이익에서 판매비와 관리비의 합계액을 공제한 차액을 말한다. 판매비와 관리비의 합계액이 매출총이익을 초과하는 경우에는 그 차액을 영업손실로 표시한다.

바. 영업외손익
(Non-operating income or loss)

영업외손익이란 매출수익을 얻기 위한 주된 영업활동 이외의 보조적 또는 부수적인 영업활동에서 순환적으로 발생하는 손익을 말한다. 영업외손익은 주된 영업활동에서 발생한 손익이 아니라는 점에서 영업손익과 구별되며, 순환적으로 발생하는 점에서 일상적이고 전형적인 영업활동과는 관계가 없거나 일시적이고 비정상적으로 발생하는 특별손익과 구별된다.

① 이자수익(Interest)

이자수익은 수입이자와 할인료, 유가증권이자, 사채이자 등을 포함한다. 이자수익은 회사가 일반적인 유희자금을 은행에 예치하거나 타인에게 대여 또는 국·공채 등 유가증권에 투자함으로써 발생하는 이자이다. 이자수익은 기간에 비례하여 발생하는 것이

므로 지급방법에 불구하고 기간경과에 따라 발생하는 이자를 포함한다. 즉, 이자수익은 발생주의에 의하여 그것이 발생한 기간에 정확히 배분되어 수익으로 계상하여야 한다. 따라서 결산시에는 기간경과분이나 미경과분에 대하여 미수수익 또는 선수수익을 계상하여야 한다. 그리고 장기보유목적의 국·공채의 취득원가와 액면가액과의 차액을 상환기간에 걸쳐 유효이자율법 등을 적용하여 점차가감하는 경우 그 금액은 이자수익으로 계상한다.

② 배당금수익(Dividend)

배당금수익은 주식이나 출자금 등의 유가증권이나 투자유가증권으로 인하여 이익 또는 잉여금의 분배로 받는 배당금을 말한다.

③ 임대료(Rent)

임대료는 부동산이나 동산을 타인에게 임대해 주고 일정기간마다 사용대가로 받는 사용료를 말한다. 결산시 임대기간은 경과하였으나 수입하기로 한 날이 도래하지 않은 경우에는 수입하지 못한 임대료 상당액을 미수수익으로 처리하여야 한다. 그리고 임대료를 미리 받고 결산일 현재 기간이 경과되지 아니한 임대료상당액은 선수수익으로 처리한다.

④ 단기투자자산처분이익(Gain on disposition of marketable securities)

국채, 채권, 회사채권, 주권등(투자자산에 속하는 유가증권은 제외)을 처분할 경우 취득가액보다 처분가액이 많을 때 발생하는 이익을 말한다.

⑤ 단기투자자산평가이익(Gain on appraisal of marketable securities)

유가증권중 주식은 매입가액에 부대비용을

가산하고 이에 총평균법·이동평균법을 적용하여 산정한 취득원가를 대차대조표가액으로 한다. 다만, 시가가 취득원가와 다른 경우에는 시가를 대차대조표가액으로 한다. 유가증권중 채권은 매입가액에 부대비용을 가산하고 이에 총평균법 또는 이동평균법을 적용하여 산정한 취득원가를 대차대조표가액으로 한다. 다만, 시가가 취득원가와 다른 경우에는 시가를 대차대조표가액으로 할 수 있다.

⑥ 외환차손익 (Profit & loss of foreign currency transaciton)

외환차손익은 외환자산의 회수 또는 외화부채의 상환시에 발생하는 손익을 말한다.

⑦ 외화환산손익

(Profit & loss of foreign exchange)

외화환산손익은 결산일에 화폐성외화자산 또는 화폐성외화부채를 환산하는 경우 환율의 변동으로 인하여 발생하는 환산손익을 말한다. 환율의 변동이란 직전회계년도말 또는 외화표시채권·채무의 발생시점 환율과 당회계년도말 현재 환율의 차이를 의미한다. 적절한 환율이란 외국한대고객전신한매입율(매도율), 한국은행 집중기준율 또는 재정환율등 기업의 입장에서 외화표시자산 및 부채를 합리적으로 환산하기에 충분한 환율이면 어느것을 사용해도 무방하다. 다만, 한번 채택된 환율은 회계연도마다 계속적으로 적용하여야 한다.

⑧ 지분법 평가이익

(Gain on valuation using equity method of accounting)

피투자회사의 순자산가액 변동이 당기순이익의 증가로 인하여 발생한 경우 이를 지분법이익으로 하여 영업외수익으로 인식한다.

⑨ 장기투자증권손상차손(환입)

장기투자증권손상차손이란 장기적으로 보유하면서 배당 등을 받을 목적 또는 경우에 따라 장기적으로 시세차익을 노리고 산 장기투자증권의 가치가 크게 감소하여 회복불가능하다고 판단될 때 손상차손 처리한 자산을 말한다. 장기투자증권손상차손환입이란 이러한 자산의 가치가 일부 회복되면 처리하는 손상차손환입을 말한다.

⑩ 투자자산처분손익(Profit & loss on disposition of investment assets)

투자자산처분손익은 투자자산을 처분함에 있어 처분가액이 장부가액과 차이가 나는 경우에 발생하는 손익이다. 종전에는 투자자산처분손익을 특별손익으로 계상하였으나 개정 기준에서는 투자자산처분손익이 경상적·반복적으로 발생하고 그 금액이 중요하지 않은 경우에는 영업외손익에 포함시키도록 하였다. 만약 경영권의 이양을 포함한 투자주식이나 투자부동산 등의 양도와 같이 중요하다고 판단되는 경우에는 이를 특별손익으로 계상하여야 한다.

⑪ 유형자산처분손익 (Profit & loss on disposition of tangible assets)

유형자산처분손익은 유형자산을 처분함으로써 처분가액과 당해 유형자산의 장부가액(취득원가-감가상각누계액)과 차이가 있는 경우에 발생하는 손익이다.

종전에는 유형자산처분이익을 특별손익으로 계상하였으나 유형자산처분손익이 경상적·반복적으로 발생하고 그 금액이 중요하지 않은 경우에는 영업외수익에 포함시키도록 하였다. 만약 토지, 건물이나 기계장치 등의 양도와 같이 비경상적이고 그 처분손익의 금액이 중요하다고 판단되는 경우에는 이를 특별

손익으로 계상하여야 한다.

⑫ 사채상환손익(Profit & loss on repayment of bonds Payable)

사채상환손익은 회사가 발행한 사채를 상환할 때 사채의 상환금액이 사채의 순장부가액 및 당해 사채의 발행과 관련된 사채발행비잔액의 합계액과 차이가 있는 경우에 발생하는 손익이다. 종전에는 사채상환손익을 특별손익으로 계상하도록 하였으나 사채상환손익이 경상적·반복적으로 발생하고 그 금액이 중요하지 않은 경우에는 영업외수익에 포함시키도록 하였다.

⑬ 하자보수충당금 환입 (Refund of appropriation for maintenance)

공사완료후 하자보수가 예상되어 하자보수충당금을 설정하는 경우에 당해연도에 공사가 여러건 완성되었을 때 하자보수충당금 계상은 공사건별로 각각 계상함이 원칙이나 그것이 회사형편상 불합리하거나 실익이 없는 경우에는 총완성공사의 도급금액에 과거 경험율을 적용하여 일괄계상할 수 있으며 하자보수사유가 발생한다는 공사건별에 관계없이 동 충당금과 우선상계하여야 한다. 그리고 당해연도에 계상할 하자보수충당금은 당해 계상할 금액에서 이월액을 차감한 금액을 추가 전입해야 되며, 전기이월액이 당해 계상할 금액보다 큰 경우 그 초과액은 환입한다. 종전에는 하자보수충당금전입액으로 하여 판매비와 관리비로 처리하도록 하였으나 현행 기준에서는 이를 하자보수비로 하여 공사원가에 포함하도록 하였다.

사. 영업외비용

(Non-operating expenses)

영업외비용은 기업의 주된 영업활동으로부터

터 발생하는 영업비용이외의 비용 또는 손실로서 금융비용이 대부분을 차지하고 있다. 이자비용, 이연자산상각비, 기타의 대손상각비, 유가증권처분손실, 유가증권평가손실, 재고자산평가손실, 매출할인, 외환차손, 외화환산차익, 기부금 투자자산처분손실 또는 사채상환손실등이 있다. 다만, 비경상적이고 비반복적인 거액의 손실은 특별손실로 분류하여야 한다.

① 이자비용(Interest)

이자비용은 회사가 외부로부터 조달한 타인자본 중 당좌차월, 장·단기차입금, 사채 등에 대하여 지급하는 이자와 할인료 또는 사채이자를 말한다. 사채이자는 실제로 지급한 현금이자 지급상당액 뿐만 아니라 할인 발행차금, 전환권조정계정 및 신주인수권조정계정 등은 이를 상각하여 사채이자에 가산하여야 하며, 사채할증발행차금의 환입액은 사채이자에서 차감하여야 한다. 그러나 유형자산이나 제조 또는 건설에 장기간이 소요되는 재고자산의 건설 등에 사용된 차입금에 대한 이자비용은 당해 자산의 취득 원가로 계상하도록 하여 당기비용으로 처리하지 못한다.

② 기타대손상각비

(Other bad debt expense)

일반적인 상거래에서 발생하는 매출채권에 대한 대손추산액 및 대손액은 판매비와 관리비로 계상하되, 매출채권 이외의 채권 가령 대여금에 대해서는 기타의 대손상각비로서 영업외 비용으로 표시한다.

③ 재고자산 평가손실

(Loss on appraisal of inventories)

기업회계기준에서는 재고자산을 저가법에

의하여 평가함에 따라 발생한 평가손실은 장부가액에서 직접 차감한다고 규정하고 있다. 따라서 재고자산평가손실은 재고자산에서 직접 차감하고 그 금액만큼 영업외비용으로 인식한다. 그리고 일단 시가의 하락을 평가손실로 인식하고 난 후에 시가가 회복되더라도 이를 인식하지 않으며, 시가가 더욱 하락한 경우에는 추가하락분을 재고자산에서 차감하여야 한다.

④ 지분법 평가손실(Loss on valuation using equity method of accounting)

피투자회사의 순자산가액 변동이 당기순손실로 인하여 발생한 경우 지분법 평가손실의 과목으로 하여 영업외손실로 인식한다.

아. 법인세비용차감전계속사업손익 (continuing income and loss before income taxes)

법인세비용차감전계속사업손익이란 기업의 계속적인 사업활동과 그와 관련된 부수적인 활동에서 발생하는 손익으로서 중단사업손익에 해당하지 않는 모든 손익을 말한다. 법인세비용차감전계속사업손익은 중단사업손익이 있을 경우에만 나타나며 영업손익에 영업외수익을 가산하고 영업외비용을 차감하여 산출한다.

자. 법인세 비용(Income taxes)

법인세비용은 법인세비용차감전순손익에 법인세법 등의 법령에 의하여 과세하였거나 과세할 세율을 적용하여 계산한 금액으로 한다. 법인세에는 특별부가세 등이 포함되며, 법인세에 부가되는 것으로는 주민세와 농어촌특별세가 있다.

차. 계속사업이익

(Continuing income and loss)

영업손익에서 영업외수지와 특별손익을 가감한 것으로 과거 경상이익과는 다른 개념이다. 과거엔 영업손익에서 영업외수지를 따져 경상손익을 구한 뒤 특별손익을 계산했지만, 2006년부터는 경상손익과 특별손익을 따로 구하지 않고 기업의 계속적인 사업 활동과 그와 관련된 부수적인 활동에서 발생하는 손익을 법인세차감전계속사업이익(계속사업이익)이란 항목으로 일괄처리한다. 법인세차감전계속사업이익에서 계속사업이익법인세비용을 차감하여 산출한다.

카. 당기순이익(당기순손실)

(Net income or loss)

당기순이익(당기순손실)은 법인세비용차감전계속사업손익에서 법인세 등을 차감한 잔액을 말하며 당해 회계연도의 최종적인 경영 성과를 나타낸다.

3. 건설공사원가명세서

(Statement of Cost of Goods)

건설공사원가명세서는 재무제표의 부속명세서로서 건설공사를 위하여 소비된 원가의 계산명세를 나타내며 당기총공사비용과 기초미성공사지출금액과의 합계액에서 기말미완성공사액을 차감하는 형식으로 기재된다.

가. 당기총공사비용

(Current manufacturing cost)

당기중 건설공사에 투입된 총공사비용을 말하며 원가요소에 따라 재료비, 노무비, 외주비, 현장경비로 구분한다.

나. 재료비(Material costs)

건설공사에 직·간접적으로 투입된 재료의 비용으로서 기초재료재고액과 당기재료매입액의 합계액에서 기말재료재고액을 차감하는 형식으로 기재한다.

다. 노무비(Labor costs)

건설공사에 직·간접으로 종사하는 종업원에 대하여 지급하는 임금을 말하며 급여, 제수당, 상여금으로 구분한다.

(1) 직접노무비(Direct Labor costs)

공사현장에서 직접투입된 인력에 대한 급료를 말한다.

(2) 간접노무비(Indirect Labor costs)

직접건설공사에 종사하지는 않으나 작업현장에서 보조작업에 종사하는 노무자, 종업원과 현장감독자 또는 품질시험관리인 등에 지급되는 급료를 말한다.

라. 외주비(Prices for subcontract)

건설업 회계처리의 특성으로 하도급계약에 의하여 공사의 일부를 타건설업자(전문업자)에게 채도급하는 경우에 하도급자에게 지급하는 공사비용을 말한다. 단, 하도급계약과 관련하여 건설업자가 직접조달 지급하는 공사비용은 재료비, 노무비, 경비등 요소별로 구분하여 기재한다.

마. 현장경비(Overhead costs)

건설공사를 위하여 지출된 원가요소중 재료비, 노무비, 외주비를 제외한 원가를 말하며, 기업의 유지를 위한 관리활동부문에서 발생하는 일반관리비와 구분된다.

① 전력비(Electric costs)

계약목적물을 시공하는데 직접 소요된 전기를 말한다.

② 수도광열비

(Water, heat and light expenses)

계약목적물을 시공하는데 직접 소요되는 수도료, 가스대, 석탄대 등을 말한다.

③ 운반비(Transport charges)

재료비에 포함되지 않은 운반비로서 원재료, 반재료 또는 기계기구(건설기계제외)의 운송비, 하역비, 상하차비, 조작비등을 말한다.

④ 기계경비(Machine cost)

건설기계임차료, 보유건설기계감가상각비, 수선유지비, 보관운반비등을 말한다.

⑤ 특허권 사용료(Rent of patent)

타인소유의 특허권을 사용한 경우에 지급되는 사용료를 말한다.

⑥ 기술료(Royalty)

당해 계약목적물을 시공하는데 직접 필요한 노우하우비 및 동 부대비용으로서 외부에 지급되는 비용을 말한다.

⑦ 연구개발비

(Research & Development)

당해 목적물을 시공하는데 직접 필요한 기술개발 및 연구비로서 시험 및 시범제작에 소요된 비용 또는 연구기관에 의뢰한 기술개발용역비와 법령에 의한 기술개발촉진비 및 직업훈련비 등을 말한다.

⑧ 품질관리비(Control of Quality)

당해 계약목적물의 품질관리를 위하여 관계법령 및 계약조건에 의하여 요구되는 비용(품질시험인건비포함)으로 실제 소요된 비용을 말한다.

⑨ 가설비(Temporary expenses)

계약목적물의 실체를 형성하는 것은 아니나 현장사무소, 창고, 식당, 숙소 화장실등 동 시공을 위하여 필요한 가설물의 설치에 소요되는 비용을 말한다.

⑩ 지급임차료 (Rent of Land, building & machine)

계약목적물을 시공하는데 직접 사용되거나 제공되는 토지, 건물, 기계기구(건설기계제외)의 사용료를 말한다.

⑪ 보험료(Insurance)

법령 또는 계약조건에 의하여 가입이 요구되는 보험료(산재보험료, 고용보험료등)를 말한다.

⑫ 복리후생비

(Other employee benefit)

계약목적물을 시공하는데 종사하는 노동자, 종업원, 현장사무소직원 등의 의료위생약품대, 공상치료비, 지급피복비, 건강진단비, 급식비 등을 말한다.

⑬ 보관비(Custody)

계약목적물의 시공에 소요되는 재료, 기자재 등의 창고사용료로서 외부에 지급되는 비용을 계상하며 이중에서 재료비에 계상되는 것을 제외한다.

- ⑭ 외주가공비
(Processing by outside order)
재료를 외부에 가공시키는 실가공비용을 말하며 외주가공품의 가치로서 재료비에 계상되는 것은 제외한다.
- ⑮ 안전관리비(Safety supervision)
직업현장에서 산업재해 및 건강장해예방을 위하여 지급되는 비용을 말한다.
- ⑯ 소모품 및 사무용품비
(expendables and office supplies)
작업현장에서 발생하는 문방구, 장비대등 소모품을 말한다.
- ⑰ 여비·교통비·통신비
(Traveling, Traffic & Communication)
시공현장에서 직접 소요되는 여비 및 차량 유지비, 전신전화사용료, 우편료등을 말한다.
- ⑱ 세금과 공과(Taxes and dues)
시공현장에서 당해공사와 직접 관련되어 부담하여야 할 재산세, 차량세 등의 세금 및 공공단체에 납부하는 공과금 등을 말한다.
- ⑲ 폐기물처리비(Disposal of waste)
계약목적물의 시공과 관련하여 발생하는 오물, 잔재물, 폐유, 폐알카리, 폐고무, 폐합성수지등 공해유발물질을 법령에 의거 처리하기 위하여 소요되는 비용을 말한다.
- ⑳ 도서인쇄비(Book & printing)
계약목적물의 시공을 위한 참고서적 구입비, 각종인쇄비, 사진제작비(VTR제작비포함) 및 공사시공기록책자 제작비 등을 말한다.

- ㉑ 지급수수료
(Commission payable)
법률로서 규정되어 있거나 의무지워진 수수료(설계, 공사시험에 소요되는 제수수료등)로 다른경비에 계상되지 않는 수수료를 말한다.
- ㉒ 환경보전비
(Preservation of environment)
계약목적물의 시공을 위한 제반환경오염방지 시설을 위한 비용을 말한다.
- ㉓ 보상비(Compensation)
당해공사로 인해 공사현장에 인접한 도로, 하천, 기타 재산에 훼손을 기하거나 저장물을 철거하게 됨에 따라 발생하는 보상, 보수비 등을 말한다.
다만, 당해공사를 위한 용지보상비를 제외
- ㉔ 안전점검비(Inspection of safety)
건설공사의 안전관리를 위하여 건설안전전문기관에 의뢰하여 실시하는 정기안전점검 또는 정밀안전점검에 소요되는 비용을 말한다.
- ㉕ 기타 법정경비
(Other legal expenses)
이상의 법정경비항목 이외의 것으로서 법령으로 규정되어 있거나 의무지워진 경비(건설근로자 퇴직공제 부금비등)를 말한다.
- ㉖ 감가상각비(Depreciation)
현장사무소, 차량, 운반구, 공구 및 비품 등의 고정자산에 대한 감가상각비를 말한다.

㉗ 하자보수비(Maintenance)

특정공사와 관련하여 공사완공후에 하자보수가 예상되는 경우에는 도급금액의 일정률에 상당하는 금액을 하자보수비로 하여 공사가 종료되는 회계연도의 공사원가에 포함한다.

㉘ 현장관리비(Management of site)

공사의 시공을 위하여 현장에서 소요되는 비용으로 위의 어느항목에도 속하지 않는 경비의 합계액을 말한다.

바. 공사손실충당금 전입액
(Transfer of appropriation for losses of work)

공사와 관련하여 공사손실의 발생이 예상되는 경우등 예상손실을 공사손실충당금계정에 계상하는 것을 말한다.

사. 기초미성공사(기초미완성주택)
(Uncompleted houses as of the beginning of the year)

전기로부터 이월된 미성공사(미완성주택)에 대한 총지출액을 계상한다.

아. 기말미성공사(기말미완성공사)
(Uncompleted houses as of the end of the year)

당년도에 공사원가에는 투입이 되었으나 공사가 완료되지 않고 결산일 현재 공사중에 있는 공사 및 주택으로 재고자산의 미완성주택 및 미완성공사비에 해당된다.

자. 타계정대체액(Transfer account)

자사의 건물이나 택지조성 등을 자체공사하는 경우 지출된 부분은 당기공사원가에서

차감하여 자산등 다른 계정으로 대체한다.

차. 당기공사원가
(Cost of yearly work)

당기공사원가는 당기중 건설공사를 위하여 지출된 총비용으로서 당기총공사비용에 기초미성공사지출금액을 가산하고 기말미성공사지출금액과 타계정대체액을 차감하여 계산한다.

4. 이익잉여금처분계산서
(Statement of Appropriation of Retained Earnings)

이익잉여금처분계산서는 이익잉여금의 처분사항을 명확히 보고하기 위하여 이익잉여금의 총변동사항을 표시하는 재무보고서이다. 즉 이익잉여금처분계산서는 전년도 이월 이익잉여금과 당기순이익 등 가용 이익잉여금이 당해년도중 어떤 용도로 처분되었으며 얼마나 남았는지 그 변동내역을 설명해준다. 한편 미처리 결손금이 있는 기업은 결손금의 보전사항을 표시하는 결손금처리계산서를 작성한다.

가. 처분전이익잉여금 (Retained earnings before appropriation)

처분전이익잉여금은 전기로부터 이월된 전기이월이익잉여금에 회계변경의 누적효과, 전기오류수정손익, 지분법적용회사의 잉여금 변동 및 당기순이익 및 기타처분전이익잉여금을 합제한 것이다.

① 전기이월이익잉여금
(Unappropriated retained earnings carried over from prior period)

전기로부터 당기로 이월된 이익잉여금을 말

한다. 즉, 전기의 차기이월이익잉여금과 당기의 전기이월이익잉여금이 일치한다.

② 회계변경의 누적효과

(Accumulated effect of accounting policy change)

회계변경이란 새로운 사실의 발생 또는 환경의 변화에 적절히 대응하기 위하여 전기에 적용해 오던 회계방법을 변경하는 것을 말하며, 이에 는 회계원칙의 변경, 회계추정의 변경, 보고실체의 변경 등 3가지 유형으로 구분된다. 회계변경의 누적효과는 회계원칙의 변경과 보고실체의 변경으로 인해 발생된다.

③ 지분법적용회사의 잉여금변동

(Changes in retained earnings of associate companies under the equity method)

피투자회사의 순자산가액의 변동이 이익잉여금의 증가 또는 감소로 인하여 발생하는 것으로 피투자회사의 당기순이익 또는 당기순손실로 인하여 발생하는 평가손익이 영업외수익인 지분법이익 또는 손실로 처리되는 것과는 구분되며 또한 피투자회사의 순자산가액변동이 자본잉여금 또는 자본조정으로 인해 발생하는 경우의 지분법투자주식 평가손익을 자본조정으로 처리하는 것과는 구분된다.

④ 전기오류수정손익

(Gain or loss on prior period error corrections)

전기 또는 그 이전기간에 발생한 오류의 수정인 경우 손익계산서의 영업외비용(전기오류수정손익)으로 처리하나 중대한 오류의 수정인 경우에는 전기이월이익잉여금에 반영하게 된다. 전기오류수정손익의 대상은 계산

상의 실수, 기업회계기준의 잘못된 적용, 사실판단의 잘못, 부정, 과실 또는 사실의 누락 등이며 이는 추가적인 정보를 입수함에 따라 기존의 추정치를 수정하는 회계추정의 변경과는 구분된다.

⑤ 당기순이익 (Net income)

손익계산서상의 당기순이익을 의미한다.

⑥ 기타처분전이익잉여금

(Other retained earnings before appropriation)

처분전이익잉여금 중에서 위에 열거한 항목에 속하지 아니하는 이익잉여금으로서 자사주이익소각, 특별수선충당금환입액 등을 포함한다.

나. 임의적립금이입액

(Transfers from voluntary reserves)

임의적립금이입액은 처분전이익잉여금이 부족하여 배당이나 적립이 곤란한 경우 또는 임의적립금이 더 이상 필요하지 않은 경우 당기 이전에 적립하였던 임의적립금을 이입한 것을 말한다.

다. 이익잉여금처분액

(Appropriation of retained earnings)

처분전이익잉여금과 임의적립금이입액의 합계액을 재원으로 배당금 처분, 법정적립금 또는 임의적립금 적립 등 기간중 이익잉여금 처분금액의 합계액을 의미한다.

① 이익준비금 (Legal reserve)

이익준비금은 상법의 규정에 의하여 자본금의 2분의 1에 달할 때까지 매결산기 이익배당액의 10분의 1 이상의 금액을 의무적으로 적립하는 것을 말한다.

② 기타법정적립금
(Other statutory reserves)

기업합리화적립금, 재무구조개선적립금 등 상법 이외의 법령의 규정에 의하여 의무적으로 적립하여야 할 적립금을 말한다.

③. 배당금 (Dividends)

주주총회의 결의에 의하여 지급이 확정된 시점의 이익잉여금 처분액을 말한다.

라. 차기이월이익잉여금
(Unappropriated retained earnings to be carried over to the subsequent year)

처분전이익잉여금과 임의적립금이입액의 합계에서 이익잉여금처분액을 차감한 금액을 말한다.

5. 현금흐름표
(Statement of Cash Flows)

1. 영업활동으로 인한 현금흐름
(Cash flows from operating activities)

1. 당기순이익(순손실)
(Net income or loss)

손익계산서의 당기순이익 또는 당기순손실을 의미한다.

2. 현금의 유출이 없는 비용 등의 가산 (Addition of expenses not involving cash outflows)

손익계산서와 공사원가명세서의 항목 중에서 감가상각비, 무형자산상각비 등과 같은 현금의 유출이 발생하지 않는 비용은 가산한다.

3. 현금의 유입이 없는 수익 등의 차감 (Deduction of income not involving cash inflows)

손익계산서의 외화환산이익, 유가증권평가이익 등과 같은 현금의 유입을 수반하지 않는 수익은 차감한다.

4. 영업활동으로 인한 자산, 부채의 변동(Changes in operating assets and liabilities)

영업활동과 관련하여 발생한 매출채권 감소, 재고자산 감소, 매입채무 증가 등은 영업활동 현금흐름에 가산하고, 매출채권 증가, 재고자산 증가, 매입채무 감소는 영업활동 현금흐름에 차감한다.

II. 투자활동으로 인한 현금흐름
(Cash flows from investing activities)

1. 투자활동으로 인한 현금 유입액
(Cash inflows from investing activities)

투자활동으로 인한 현금유입에는 대여금의 회수, 단기금융상품, 단기투자증권, 투자자산, 유형자산 및 무형자산의 처분 등이 포함된다.

가. 유동자산의 감소
(Decrease in current assets)

단기 대여금의 회수, 단기금융상품 및 단기투자증권의 처분 등으로부터 유입되는 현금흐름을 말한다.

① 단기투자증권의 처분(Disposition of marketable securities)

기중에 보유중인 단기투자증권을 처분한 경우 당해 금액을 의미한다.

나. 투자자산의 감소
(Decrease in investments)

장기투자증권을 처분하거나 장기대여금을 회수하는 것과 같은 투자자산의 처분으로 유입이 발생하는 것을 의미한다.

① 장기투자증권의 처분(Disposition of investment securities)

기중에 보유중인 장기투자증권을 처분한 경우 당해 금액을 의미한다.

다. 유형자산의 감소(Decrease in property, plant and equipment)

토지나 건물 또는 구축물, 기계장치, 차량운반구 등의 유형자산을 처분하는 활동으로부터 유입되는 현금흐름을 의미한다.

① 토지의 처분(Disposition of land)

기중에 보유중인 토지를 처분한 경우 당해 금액을 의미한다.

② 건물 및 구축물의 처분(Disposition of buildings and structures)

기중에 보유중인 건물이나 구축물을 처분한 경우 당해금액을 의미한다.

③ 기타 (Others)

이상에서 열거한 항목 이외의 투자활동으로 인한 현금유입으로서 산업재산권 등의 무형자산을 처분하는 활동이 포함된다.

2. 투자활동으로 인한 현금 유출액
(Cash outflows from investing activities)

투자활동으로 인한 현금유출에는 현금의 대여, 단기금융상품, 단기투자증권, 투자자산, 유형자산 및 무형자산의 취득에 따른 현금유출

로서 취득 직전 또는 직후의 지급액 등이 포함된다.

가. 유동자산의 증가
(Increase in current assets)

단기대여금을 대여하거나 단기금융상품 및 유가증권을 구입하는 활동 등으로 인한 현금유출을 포함한다.

① 단기투자증권의 취득
(Acquisition of Wertpapier)

기중에 유가증권을 취득한 경우 당해 취득가액을 의미한다.

나. 투자자산의 증가
(Increase in investments)

장기투자증권을 구입하거나 장기대여금을 대여하는 등의 투자활동으로 인한 현금유출을 포함한다.

① 장기투자증권의 취득(Acquisition of investment securities)

기중에 장기투자증권을 취득한 경우 당해 취득가액을 의미한다.

다. 유형자산의 증가(Increase in property, plant and equipment)

토지나 건물 또는 구축물, 기계장치, 차량운반구 등의 유형자산을 구입하는 활동으로 인한 현금유출을 포함한다.

① 토지의 취득 (Acquisition of land)

기중에 토지를 취득한 경우 당해 취득가액을 의미한다.

② 건물 및 구축물의 취득(Acquisition of buildings and structures)

기중에 건물이나 구축물을 취득한 경우 당해 취득가액을 의미한다.

③ 기계장치의 취득(Acquisition of machinery and equipment)

기중에 기계장치를 취득한 경우 당해 취득가액을 의미한다.

라. 기타 (Others)

산업재산권 등 각종 무형자산을 취득하는 등의 활동으로 인한 현금유출을 포함한다.

III. 재무활동으로 인한 현금흐름(Cash flows from financing activities)

1. 재무활동으로 인한 현금 유입액(Cash inflows from financing activities)

재무활동으로 인한 현금유입에는 장·단기 차입금의 차입, 회사채 발행, 유상증자 등이 포함된다.

가. 유동부채의 증가

(Increase in current liabilities)

금융기관으로부터 단기차입금을 차입하거나 관계회사나 주주·임원·종업원으로부터 단기로 자금을 빌려오는 등의 활동으로부터 유입되는 현금흐름을 포함한다.

① 단기차입금의 증가

(Increase in short-term borrowings)

금융기관이나 관계회사 등으로부터 단기자금을 차입한 경우 당해 금액을 의미한다.

나. 비유동부채의 증가

(Increase in non-current liabilities)

회사채 발행이나 차입금을 장기로 조달하는 등의 활동으로부터 유입되는 현금흐름을 포함한다.

① 회사채의 발행

(Issuance of debentures)

기중에 신규로 회사채를 발행함으로써 조달되는 현금을 의미한다.

② 장기차입금의 증가

(Increase in long-term borrowings)

금융기관이나 관계회사 등으로부터 장기자금을 차입한 경우 당해 금액을 의미한다.

다. 자본의 증가

(Issuance of common stock)

유상증자 등을 이용하여 주식을 신규로 발행하는 등의 현금조달활동을 포함한다.

라. 기타 (Others)

이상에서 열거한 항목 이외에 미지급금 증가 등의 재무활동으로 인한 현금조달이 포함된다.

2. 재무활동으로 인한 현금 유출액(Cash outflows from financing activities)

재무활동으로 인한 현금의 유출에는 차입금의 상환, 자기주식의 취득, 유상감자, 배당금의 지급 등이 포함된다.

가. 유동부채의 감소

(Decrease in current liabilities)

단기차입금을 상환하거나 관계회사 등으로부터 단기로 빌려온 자금을 상환하는 등의 현금흐름을 포함한다.

① 단기차입금의 상환(Repayment of short-term borrowings)

금융기관이나 관계회사 등으로부터 단기로 빌려온 자금을 상환하는 경우의 현금유출을 의미한다.

나. 비유동부채의 감소
(Decrease in non-current liabilities)

금융기관이나 관계회사 등으로부터 장기로 빌려온 자금이나 회사채 등을 상환하는 데 따른 현금유출을 의미한다.

① 회사채의 상환 (Redemption of debentures)

회사채를 상환함으로써 지출되는 현금유출을 의미한다.

② 장기차입금의 상환(Repayment of long-term borrowings)

금융기관이나 관계회사 등으로부터 장기로 빌려온 자금을 상환하는 것을 의미한다.

다. 자본의 감소(Reduction of capital stock by payment in cash)

기중에 유상감자나 자기주식 취득으로 현금의 유출이 발생하는 것을 포함한다.

라. 기타 (Others)

이상에서 열거한 항목 이외에 미지급금 감소 등의 재무활동으로 인한 현금유출이 포함된다.

IV. 현금증감액(Net increase or decrease in cash and cash equivalents)

영업활동으로 인한 현금흐름과 투자활동으로 인한 현금흐름, 재무활동으로 인한 현금흐름 등 당해연도의 전반적인 경영활동을 통해 조달한 현금의 변동금액을 의미한다.

V. 기초의 현금(Cash and cash equivalents at the beginning of year)

직전년도 현금흐름표상의 기말 현금잔액을

의미하며 대차대조표상의 기초 현금 및 현금등가물 금액과 일치한다.

VI. 기말의 현금(Cash and cash equivalents at the end of year)

기말의 현금은 현금증감액과 기초의 현금을 합한 금액으로써 대차대조표상의 기말 현금 및 현금등가물 금액과 일치한다.

II. 경영비율산식

구분	경 영 비 율	산 식
성	총 자산 증가율	당기말 총자산 / 전기말 총자산 × 100 - 100
	유형 자산 증가율	당기말 유형자산 / 전기말 유형자산 × 100 - 100
	자기 자본 증가율	당기말 자본총계 / 전기말 자본총계 × 100 - 100
	매출액 증가율	당기말 매출액 / 전기말 매출액 × 100 - 100
장	완성공사액 증가율	(당년 공사수입 + 분양수입) / (전년 공사수입+분양수입) × 100 - 100
	국내완성공사액 증가율	(당년 국내공사수입 + 분양수입) / (전년 국내공사수입+분양수입) × 100 - 100
	해외완성공사액 증가율	당년 해외공사수입 / 전년 해외완성공사액 × 100 - 100
률	순이익 증가율	당년 당기순이익 / 전년 당기순이익 × 100 - 100
	세전순이익 증가율	당년 법인세차감전 계속사업손익 / 전년 법인세차감전 계속사업손익 × 100 - 100
	영업이익 증가율	당년 영업이익 / 전년 영업이익 × 100 - 100
	종업원수 증가율	당년말 상시종업원수 / 전년말 상시종업원수 × 100 - 100
	순운전자본 증가율	당년말(유동자산-유동부채) / 전년말(유동자산-유동부채) × 100 - 100

구분	경 영 비 율	산 식
수 의 률	총 자 산 순 이 익 률	당기순이익 / 총자산 × 100
	총자산세전순이익률	법인세차감전계속사업손익 / 총자산 × 100
	기 업 순 이 익 률	(당기순이익 + 금융비용) / 총자산 × 100
	기업세전순이익률	(법인세차감전계속사업손익 + 금융비용) / 총자산 × 100
	경영자본세전순이익률	법인세차감전계속사업손익 / {총자산-(건설중인자산+투자자산)}×100
	경영자본영업이익률	영업이익/{총자산-(건설중인자산+투자자산)}×100
	자 기 자 본 순 이 익 률	당기순이익 / 자기자본 ×100
	자기자본세전순이익률	법인세차감전계속사업손익 / 자기자본 × 100
	자 본 금 순 이 익 률	당기순이익 / 자본금 × 100
	자본금세전순이익률	법인세차감전계속사업손익 / 자본금 × 100
	매 출 액 순 이 익 률	당기순이익 / 매출액 × 100
	매출액세전순이익률	법인세차감전계속사업손익 / 매출액 × 100
	매 출 액 영 업 이 익 률	영업이익 / 매출액 × 100
	완성공사액순이익률	당기순이익 / (도급공사수입 + 주택분양수입)×100
	완성공사액세전순이익률	법인세차감전계속사업손익 / (도급공사수입 + 주택분양수입) × 100
	완성공사액영업이익률	영업이익 / (도급공사수입 + 주택분양수입) × 100
적 립 금 비 율	(자본잉여금 + 이익잉여금) / 자기자본 × 100	
수 지 비 율	(매출원가+판매비와관리비+영업외비용) / (매출액+영업외수익) × 100	

구분	경 영 비 율	산 비 식
비 용 관 계 비 율	매출원가대매출액비율	매출원가 / 매출액 ×100
	건설매출원가대 건설매출액비율	(공사원가+분양원가) / (공사수입+분양수입) ×100
	영업비용대매출액비율	(매출원가+판매비와관리비) / 매출액 × 100
	영 업 비 비 율	판매비와관리비 / 매출액 × 100
	광고비용대매출액비율	광고선전비 / 매출액 × 100
	영 업 외 비 용 대 판매비와관리비비율	영업외비용 / 판매비와관리비 × 100
	감 가 상 각 륜	감가상각비 / {유형자산+무형자산 -(토지+건설중인자산)+감가상각비} × 100
	감가상각대총비용비율	감가상각비 / (매출원가+판매비와관리비+영업외비용) × 100
	인건비대총비용비율	인건비 /(매출원가+판매비와관리비+영업외비용)× 100
	조세공과대총비용비율	조세공과 /(매출원가+판매비와관리비+영업외비용) × 100
비 율	금융비용대부채비율 (총이자부담률)	금융비용 / 부채총계 × 100
	차입금평균이자율 (순이자부담률)	금융비용 / 차입금 × 100
	금융비용대총비용비율	금융비용 /(매출원가+판매비와관리비+영업외비용) × 100
	금융비용대영업비용비율	금융비용 / (매출원가 + 일반관리비) × 100
	금융비용대매출액비율	금융비용 / 매출액 × 100

구분	경 영 비 율	산 식
안	유 동 비 율 (a)	유동자산 / 유동부채 × 100
	유 동 비 율 (b)	(유동자산-선급공사비)/(유동부채-공사선수금)×100
	당 좌 비 율 (a)	당좌자산 / 유동부채 × 100
	당 좌 비 율 (b)	당좌자산 / (유동부채-공사선수금) × 100
	비 유 동 비 율	비유동자산 / 자기자본 × 100
	비 유 동 장 기 적 합 률	비유동자산 / (자기자본+비유동부채) × 100
	비 유 동 자 산 대 비 유 동 부 채 비 율	비유동자산 / 비유동부채 × 100
전	부 채 비 율	부채총계 / 자기자본 × 100
	유 동 부 채 비 율 (a)	유동부채 / 자기자본 × 100
	유 동 부 채 비 율 (b)	(유동부채-공사선수금-분양선수금) / 자기자본 × 100
	비 유 동 부 채 비 율	비유동부채 / 자기자본 × 100
	비 유 동 부 채 대 순 운 전 자 본 비 율	비유동부채 / (유동자산-유동부채) × 100
	자 기 자 본 비 율	자기자본 / 총자산 × 100
	순 운 전 자 본 대 총 자 본 비 율	(유동자산 - 유동부채) / 총자산 × 100
성	차 입 금 의 존 도	(장·단기차입금+회사채) / 총자산 × 100
	투 자 자 산 대 납 입 자 본 금 비 율	투자자산 / 자본금 × 100

구분	경 영 비 율	산 식
활	총 자 산 회 전 율	매출액 / 총자산
	자 기 자 본 회 전 율	매출액 / 자기자본
	자 본 금 회 전 율	매출액 / 자본금
	순 운 전 자 본 회 전 율	매출액 / (유동자산 - 유동부채)
	경 영 자 본 회 전 율	매출액 / (총자산 - 건설중인자산 - 투자자산) × 100
동	비 유 동 자 산 회 전 율	매출액 / 비유동자산
	유 형 자 산 회 전 율	매출액 / 유형자산
	재 고 자 산 회 전 율	매출액 / 재고자산
	매 출 채 권 회 전 율	매출액 / 매출채권
	성	매 입 채 무 회 전 율
매 출 채 권 회 전 기 간		매출채권 / 매출액 × 365(일)

구분	경 영 비 율	산 식
생 산 성	총 자산 투자 효율	부가가치액 / 총자산 × 100
	설비 투자 효율	부가가치액 / (유형자산 - 건설중인자산) × 100
	기계 투자 효율	부가가치액 / 기계장치 × 100
	부가가치율	부가가치 / 매출액 × 100
	노동소득분배율	인건비 / 부가가치액 × 100
	종업원 1인당부가가치	부가가치액 / 종업원수
	종업원 1인당매출액(a)	매출액 / 종업원수
	종업원 1인당매출액(b)	(도급공사수입+주택분양수입) / 종업원수
	종업원 1인당인건비	인건비 / 종업원수
	자 본 집 약 도	총자산 / 종업원수
	종업원 1인당기술개발비	기술개발비 / 종업원수
부 가 가 치 구 성	손 익	법인세차감전계속사업손익 - (자산수중이익 + 채무면제이익 + 보험차익) + 재해손실
	순 금 융 비 용	이자비용 - 이자수익
	인 건 비	일반관리부문중(급여 + 퇴직급여 + 명예퇴직금 + 복리후생비) + 건설공사원가부문중(노무비+복리후생비)
	조 세 공 과	일반관리부문과 건설공사 원가부문중 세금과공과
	임 차 료	일반관리부문의 임차료 + 건설공사원가부문중(중기임차료 + 지급임차료 + 특허권사용료)
	감 가 상 각 비	일반관리부문중 감가상각비 + 건설공사원가부문중 감가상각비

통계명칭	통 계 청 일반통계 승인번호	승인일자
건설업경영분석	36502	1989. 2.10

2011년도 결산
건설업경영분석

2012년 7월 일 인쇄

2012년 7월 일 발행

발 행 인 최 삼 규

편 집 인 박 상 규

발 행 처 대한건설협회

서울특별시 강남구 논현동 71-2

전화 : 02) 3485-8333

본 분석에 관한 문의는 대한건설협회 건설정보실로 연락바랍니다.