



기능등급제 연계 교육사업 교육기관 현황 및 연락처



직종	기관명	소재지	기관 연락처
형틀목공	경기건설기능교육원	경기 광주시 봉골길 61-5	031-626-5112
	남양주건설기능학원	경기 남양주시 와부읍 도곡리 650, 2층	031-577-9885
	안산건설기능학교	경기 안산시 단원구 동산로 216	031-495-9192
타일	평택도배타일기술학원	경기 평택시 문화춘로 11번길 7-9, 천지빌딩 2,3층	031-654-4882
	재단법인 이찬 경북직업전문학교	경북 포항시 북구 용당로 66	054-272-2828
조적	한국능력개발원 북광주	광주광역시 북구 제봉로 304	062-364-8008
	(재)건설기술교육원	인천광역시 남동구 소래로 688	032-460-0274
방수	한국능력개발원 북광주	광주광역시 북구 제봉로 304	062-364-8008
도장	(재)건설기술호남교육원	광주광역시 북구 동운로 90	062-513-0116
	(재)대구직업전문학교	대구광역시 북구 칠성남로 167	053-350-1000
건축배관	한국폴리텍대학 부산캠퍼스	부산광역시 북구 만덕대로155번길 99	051-330-8100
	(재)건설기술교육원	인천광역시 남동구 소래로 688	032-460-0274

※ (재)건설기술교육원, (재)이찬 경북직업전문학교, 한국폴리텍대학 부산캠퍼스는 원거리 교육생에 한하여 숙박지원 가능
※ 교육 개시일은 '22.12 부터 교육기관별로 순차적으로 개시 예정



기능등급증명서 발급 안내

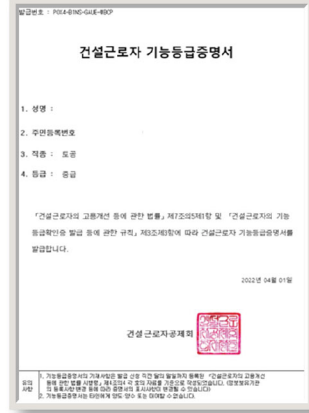

건설기능플러스를
통해 기능등급증명서를
받으시고 본인의
기능등급 및 세부 경력을
확인해 보세요!



건설기능
플러스



PC / 모바일
모두 가능

홈페이지 www.cw.or.kr/plus

QR코드 인식해 접속 가능

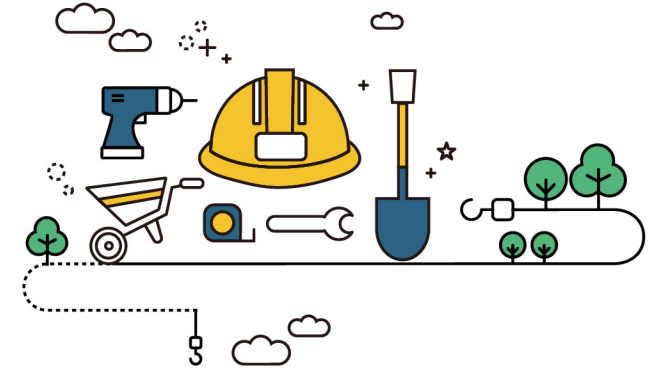

건설근로자 기능등급제 연계 교육지원사업 안내

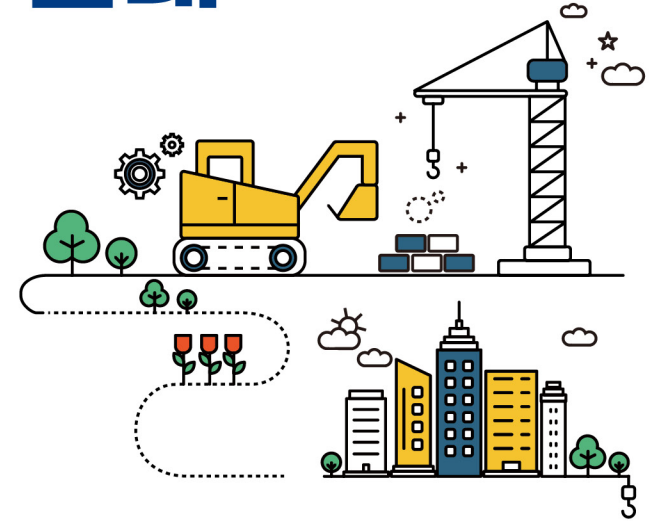



건설근로자 기능등급제 제도 안내

건설근로자 기능등급제란?

건설기능인력의 체계적인 관리 및 직업전망 제시 등을 위해 건설기능인의 현장경력을 중심으로 자격, 교육·훈련, 포상 등을 종합적으로 고려하여 직종별 기능등급을 구분·관리하는 종합 경력관리체계

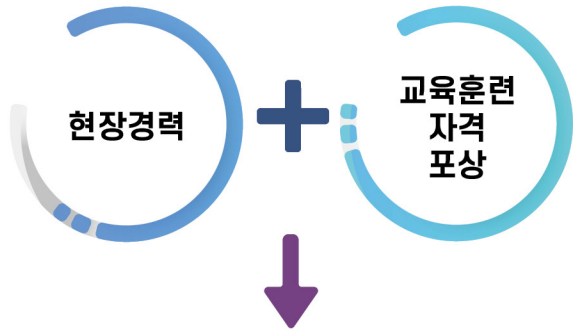

건설근로자 기능등급제



기능등급제 연계 교육지원사업 안내



✓ 건설근로자 기능등급제 연계 교육이란?

건설근로자의 기능등급별 전문역량 형성을 지원하고 시공품질 제고 등 건설산업 경쟁력 강화를 위해 기능등급제와 연계하여 시행하는 교육

✓ 교육 시행 직종

형틀목공, 조적, 방수, 타일, 도장, 건축배관

✓ 참여대상

교육 직종 기능등급(초급, 중급) 보유자

✓ 교육 지원금

27,000원 / 일 (교통비·식비)



✓ 참여방법 및 기간

- '22. 12 ~ '23. 3. 31. 까지
- 교육기관에 아래 서류를 구비하여 신청
 - ※ 구비사항 : 신분증, 본인명의 통장, 기능등급증명서
 - ※ 참여 직종 및 등급을 확인하여 해당 교육기관으로 신청

✓ 교육 이수자 인센티브 계획(안)

현재 기능등급제를 통해 숙련인력을 활용하기 위한 다양한 정책 등이 검토 중에 있습니다.

향후 고용과 관련된 우대조치와 인센티브 마련시 교육 이수자에게 적용될 계획이오니 많은 참여와 관심 부탁드립니다.



✓ 일차별 세부 교육내용 구성

구분	초급 필수 교육 (중급 승급)	중급 필수 교육 (고급 승급)	
교육대상	해당 직종 초급 기능등급보유자	해당 직종 중급 기능등급보유자	
모집인원	총 1,000명	총 1,000명	
교육방법	집체 교육	집체 교육	
교육시간	24시간 (1일 6시간, 4일 과정)	24시간 (1일 6시간, 4일 과정)	
교육 내용 구성	기본소양교육	1일(25%)	1일(25%)
	이론교육	1일(25%)	2일(50%)
	실기교육	2일(50%)	1일(25%)
1일차	초급 이론 과목+기본소양 (윤리, 안전, 품질관리 기초)	중급 이론 과목+기본소양 (윤리, 안전, 품질관리 기초)	
2일차	중급 이론 과목 (시공 관련)	중급 이론 과목 (시공 관련)	
3일차	중급 실기 과목	고급 이론 과목	
4일차	중급 실기 과목	고급 실기 과목	

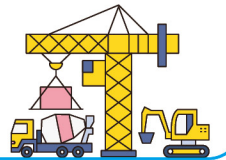

✓ 과정별 실기내용

구분	초급 필수 교육 (중급 승급)	중급 필수 교육 (고급 승급)
형틀목공	벽 거푸집 설치 / 기둥 거푸집 설치	계단 거푸집 설치
조적	시멘트 벽돌 쌓기 / 시멘트 블록 쌓기	치장담장 쌓기
방수	액체방수 / 도막방수, 시트 방수	복합방수
타일	실 내리기 / 타일 떠붙임	화장실 1면 만들기
도장	석고보드면 시공 / 칠부면 시공	석고보드면 무니코트
건축배관	기타배관 안전 작업 / 종합배관 제작	종합배관제작 심화